



# An Introduction to the Economic Analysis of Corruption (Vorlesung & Übung)

Sommersemester 2016

Gesamtzahl Prüfungen: 52  
Bestandene Prüfungen: 39  
Bestehensquote: 75,0%

Grade	Anzahl	bis Note
A	4	1,0
B	11	2,0
C	10	3,0
D	14	4,0
E	0	-

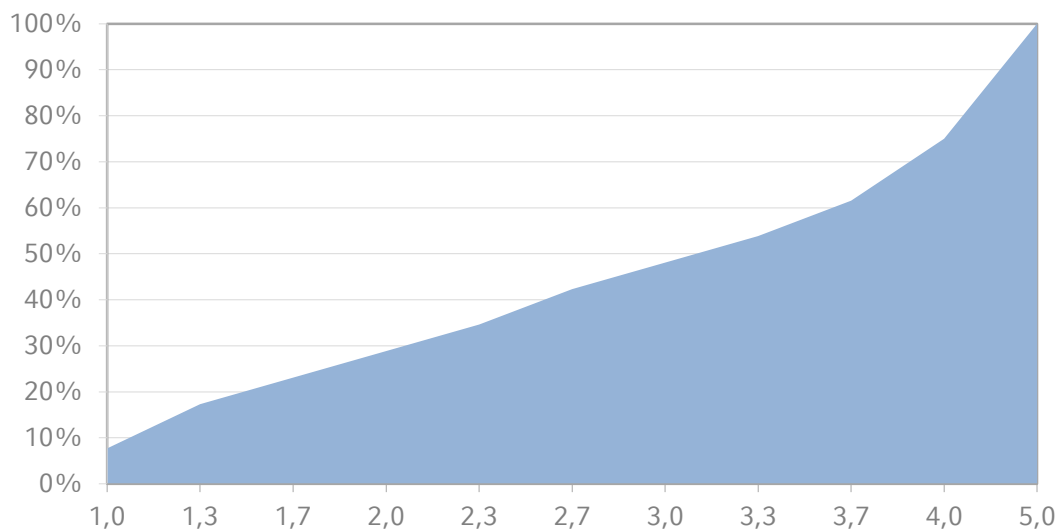
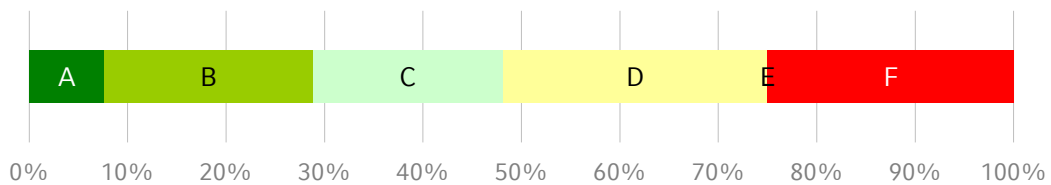



## Bachelorarbeit Sommersemester 2016

Gesamtzahl Prüfungen: 369  
Bestandene Prüfungen: 364  
Bestehensquote: 98,6%

Grade	Anzahl	bis Note
A	37	1,0
B	95	1,3
C	150	2,0
D	61	2,7
E	21	4,0

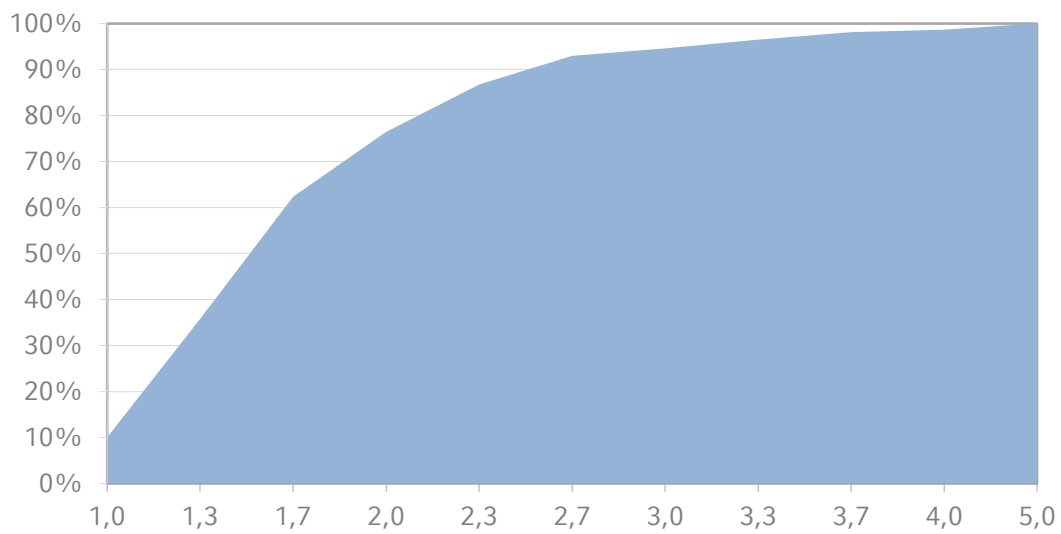
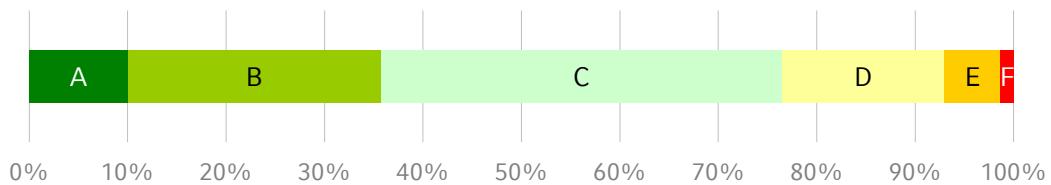



## Basiskurs Finance (Vorlesung) Sommersemester 2016

Gesamtzahl Prüfungen: 90  
Bestandene Prüfungen: 73  
Bestehensquote: 81,1%

Grade	Anzahl	bis Note
A	12	1,0
B	14	1,3
C	23	2,7
D	18	3,7
E	6	4,0

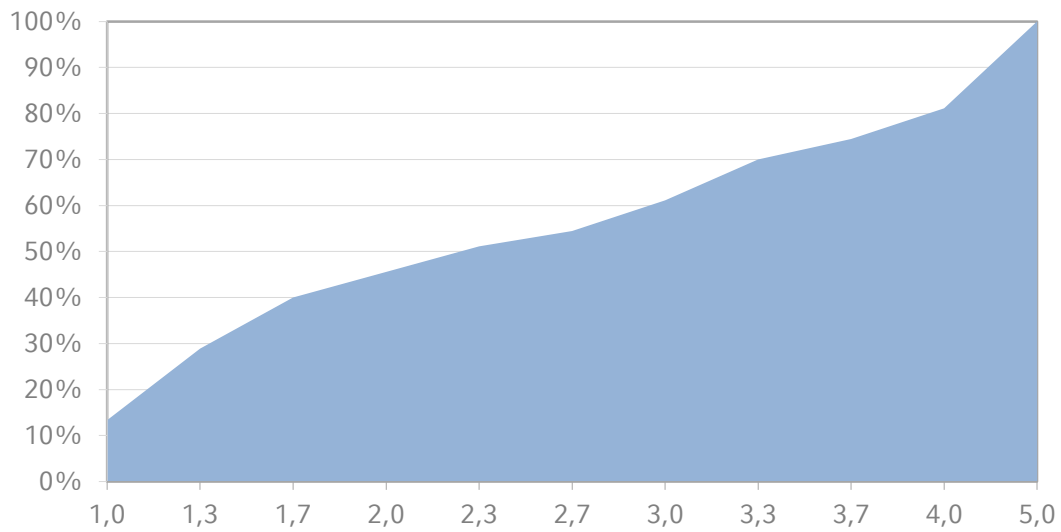
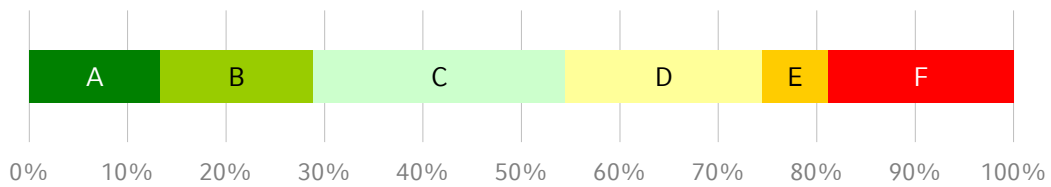

## Betriebswirtschaftliche Funktionsbereiche (Vorlesung) | Schlüsselqualifikationen (Vorlesung und Proseminar)

Sommersemester 2016

Gesamtzahl Prüfungen: 495

Bestandene Prüfungen: 482

Bestehensquote: 97,4%

Grade	Anzahl	bis Note
A	76	1,0
B	98	1,3
C	162	1,7
D	100	2,0
E	46	4,0

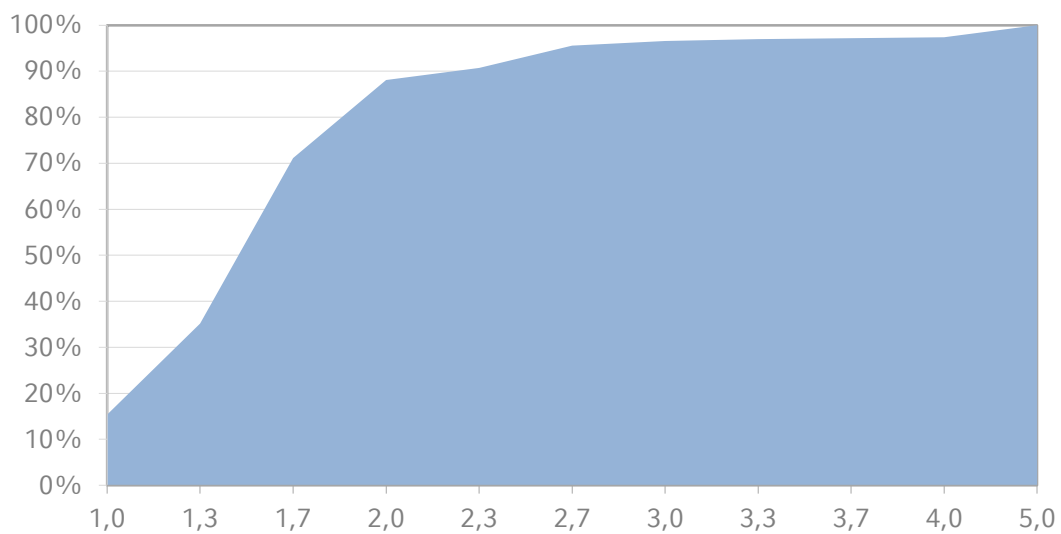
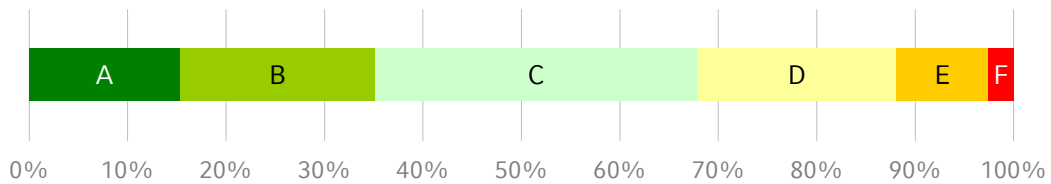



## Business Taxation and Financial Decisions (Vorlesung & Übung)

Sommersemester 2016

Gesamtzahl Prüfungen: 98  
Bestandene Prüfungen: 83  
Bestehensquote: 84,7%

Grade	Anzahl	bis Note
A	11	1,3
B	24	2,0
C	26	3,0
D	22	4,0
E	0	-

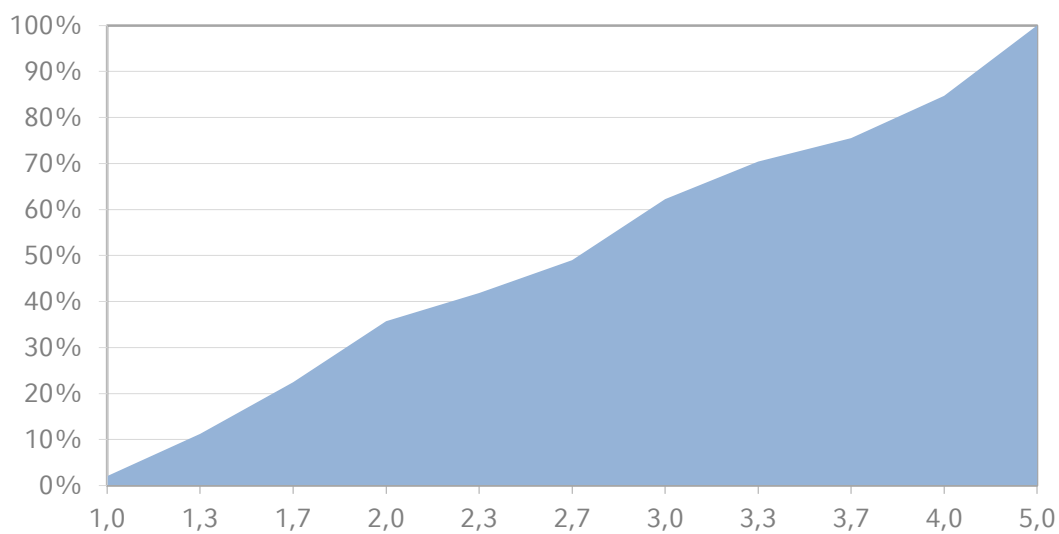
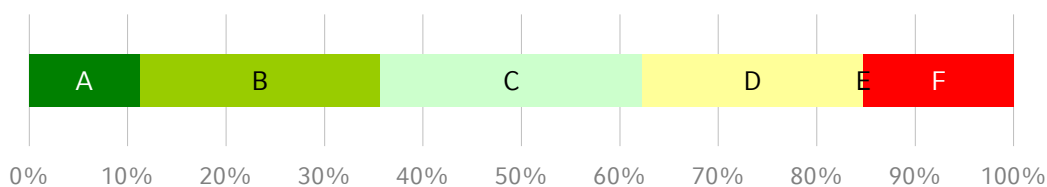



## Capital Markets and Portfolio Management (Vorlesung) Sommersemester 2016

Gesamtzahl Prüfungen: 196  
Bestandene Prüfungen: 174  
Bestehensquote: 88,8%

Grade	Anzahl	bis Note
A	26	1,3
B	48	2,0
C	49	2,7
D	43	3,7
E	8	4,0

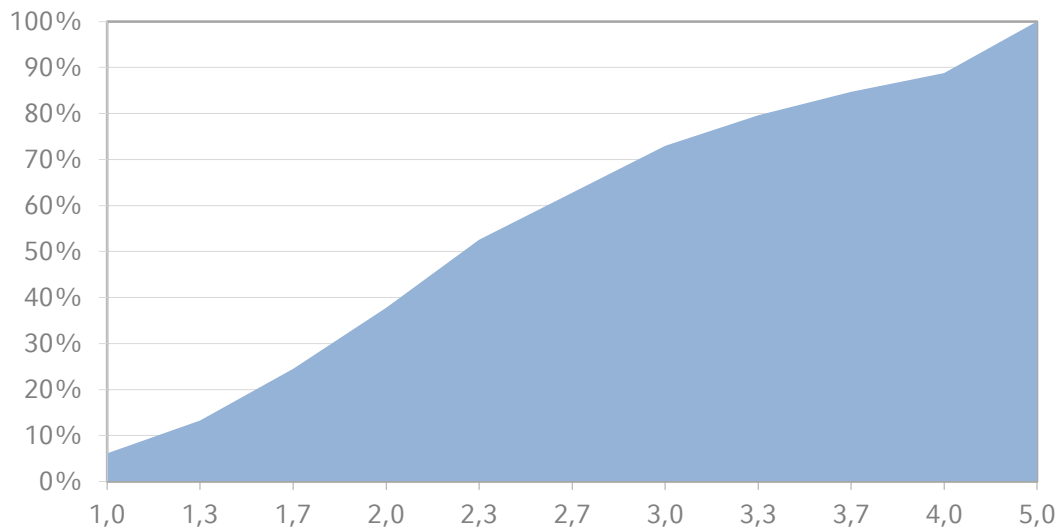
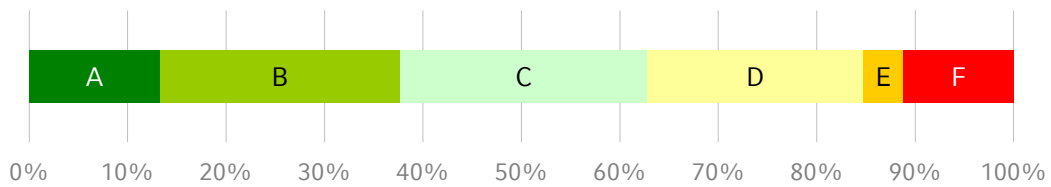



## Competition & Strategy (Vorlesung)

Sommersemester 2016

Gesamtzahl Prüfungen: 441  
Bestandene Prüfungen: 240  
Bestehensquote: 54,4%

Grade	Anzahl	bis Note
A	26	1,3
B	89	2,3
C	41	2,7
D	76	3,7
E	8	4,0

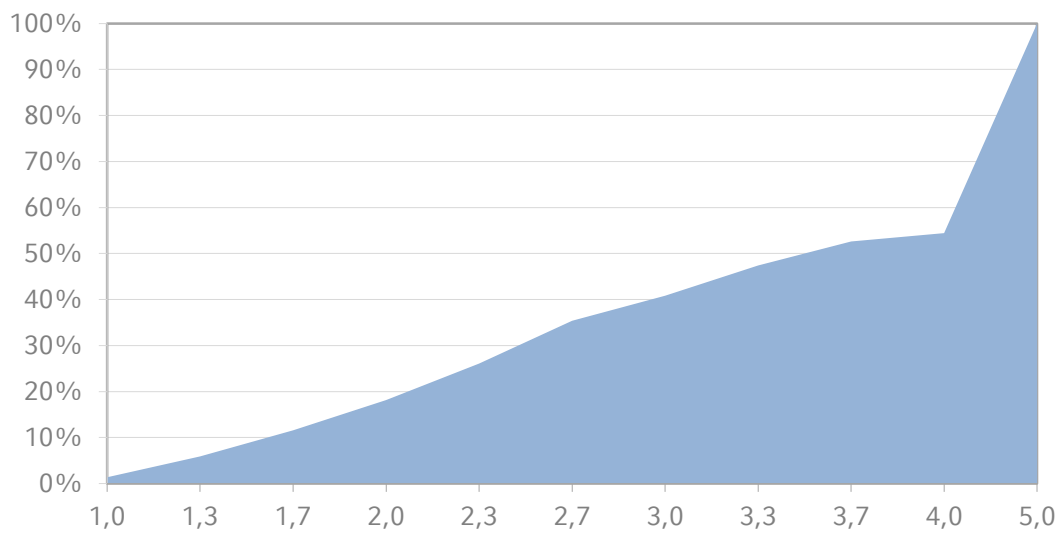
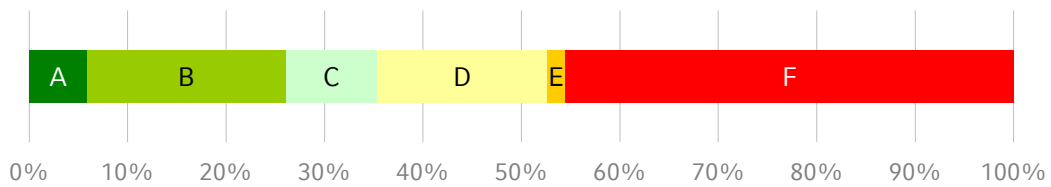



## Competitive Strategy (Vorlesung & Übung)

Sommersemester 2016

Gesamtzahl Prüfungen: 40  
Bestandene Prüfungen: 35  
Bestehensquote: 87,5%

Grade	Anzahl	bis Note
A	4	1,0
B	10	2,0
C	9	3,0
D	12	4,0
E	0	-

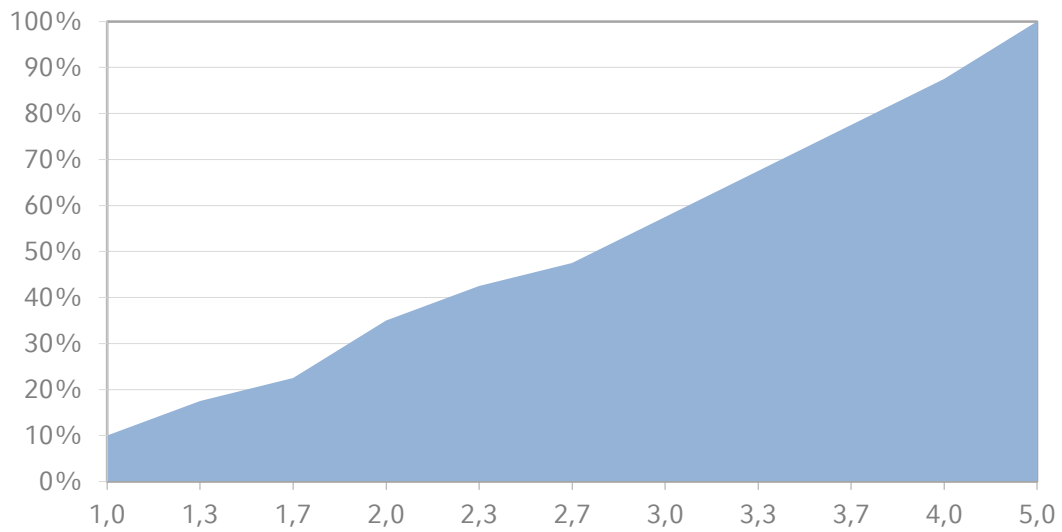
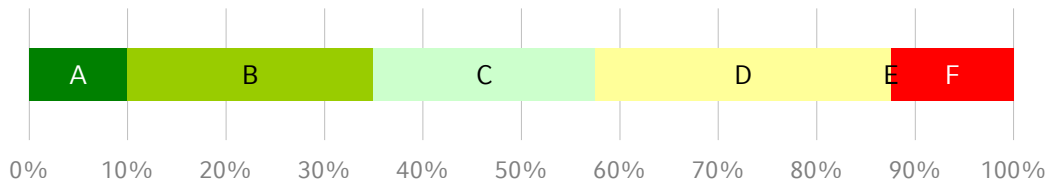





## Controlling (Vorlesung & Übung)

Sommersemester 2016

Gesamtzahl Prüfungen: 112  
Bestandene Prüfungen: 100  
Bestehensquote: 89,3%

Grade	Anzahl	bis Note
A	12	1,0
B	28	2,0
C	26	2,7
D	26	3,7
E	8	4,0

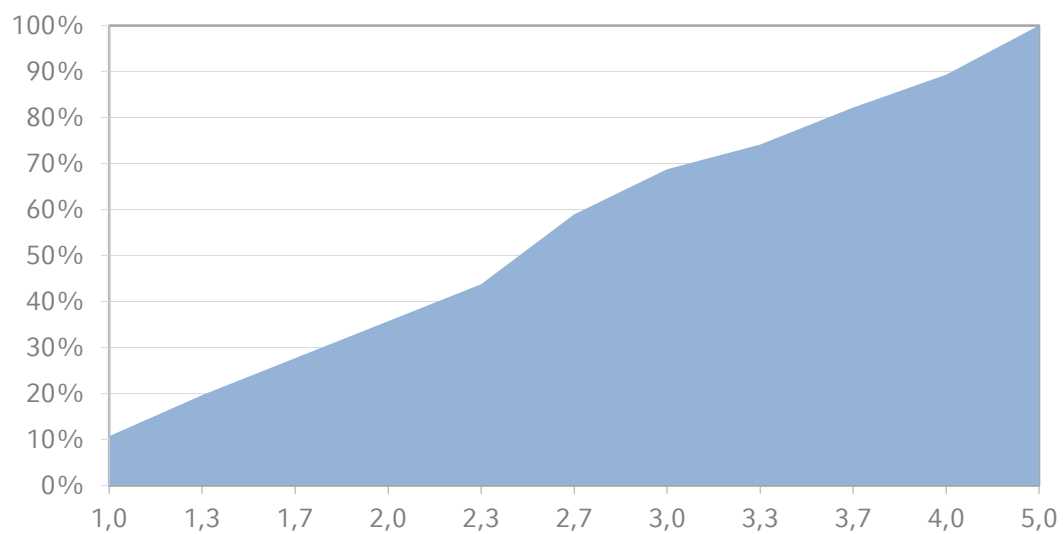
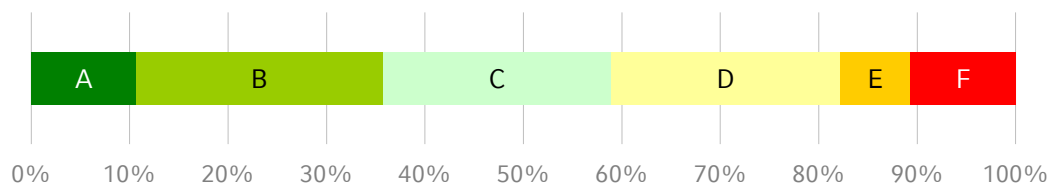



LUDWIG-  
MAXIMILIANS-  
UNIVERSITÄT  
MÜNCHEN

ISC  
INFORMATIONEN- UND SERVICECENTER  
WIRTSCHAFTSWISSENSCHAFTLICHE PRÜFUNGEN



## Culture and Institutions in Economic History (Vorlesung & Übung)

Sommersemester 2016

Gesamtzahl Prüfungen: 98  
Bestandene Prüfungen: 86  
Bestehensquote: 87,8%

Grade	Anzahl	bis Note
A	11	1,3
B	24	2,3
C	29	3,0
D	17	3,7
E	5	4,0

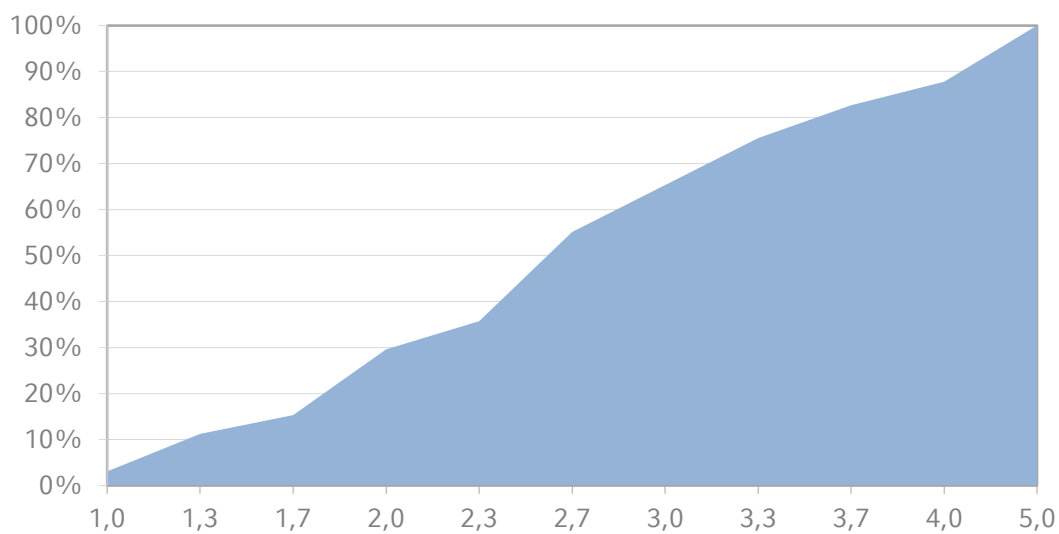
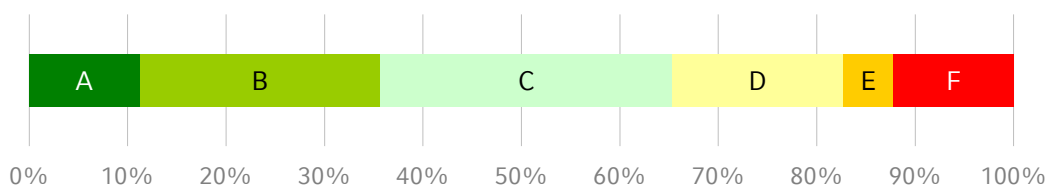

## Das öffentliche Budget: Einnahmen und Ausgaben (Vorlesung & Übung)

Sommersemester 2016

Gesamtzahl Prüfungen: 226  
Bestandene Prüfungen: 181  
Bestehensquote: 80,1%

Grade	Anzahl	bis Note
A	26	1,3
B	57	2,3
C	41	3,0
D	57	4,0
E	0	-

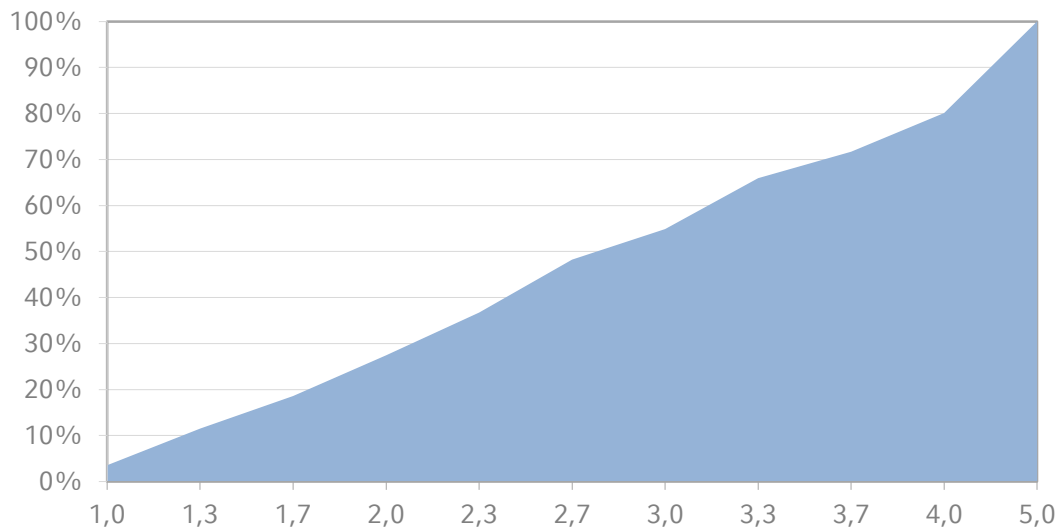
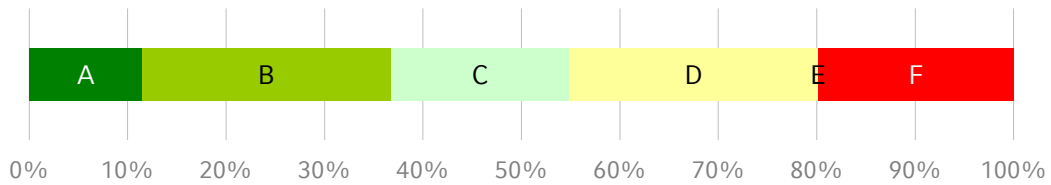



## Datenbanksysteme für Wirtschaftswissenschaftler (Proseminar) Sommersemester 2016

Gesamtzahl Prüfungen: 42  
Bestandene Prüfungen: 41  
Bestehensquote: 97,6%

Grade	Anzahl	bis Note
A	8	1,0
B	7	1,3
C	16	2,0
D	7	3,3
E	3	4,0

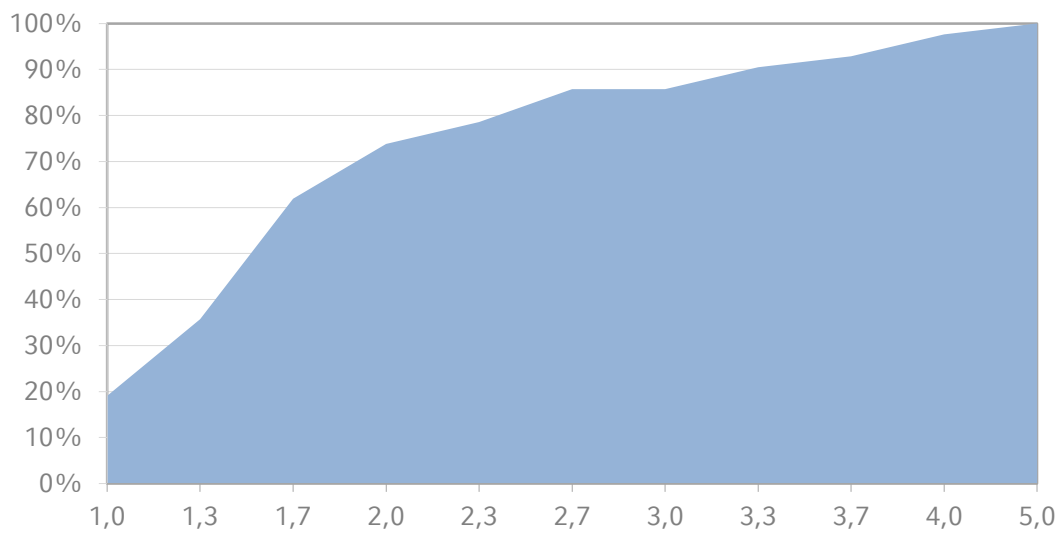
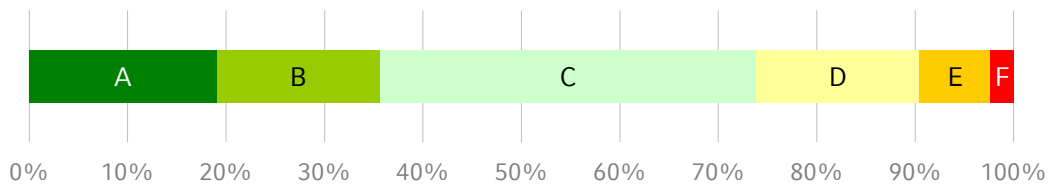

## Digital Products and Services (Vorlesung & Übung)

Sommersemester 2016

Gesamtzahl Prüfungen: 56  
Bestandene Prüfungen: 55  
Bestehensquote: 98,2%

Grade	Anzahl	bis Note
A	12	1,3
B	8	1,7
C	17	2,3
D	13	3,3
E	5	4,0

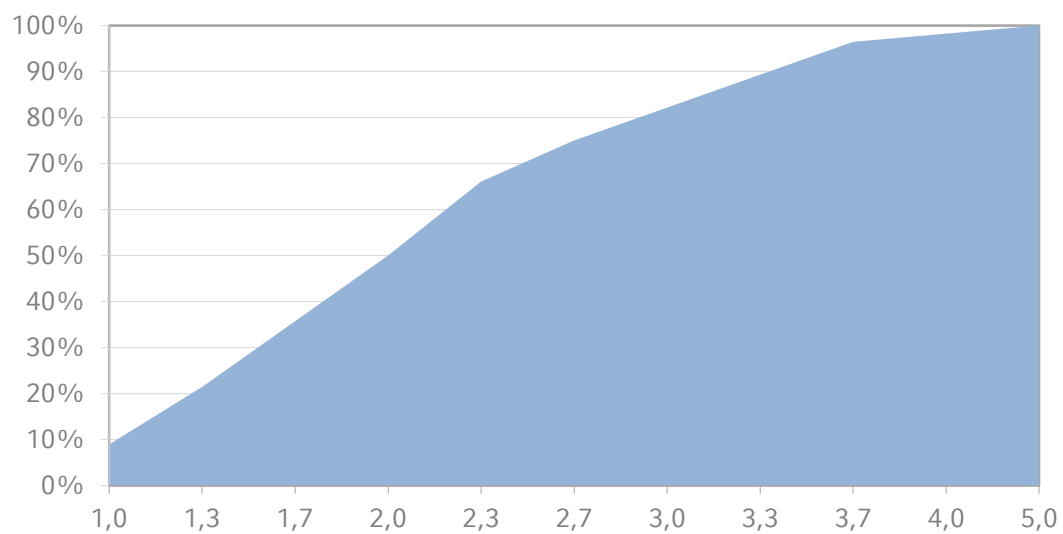
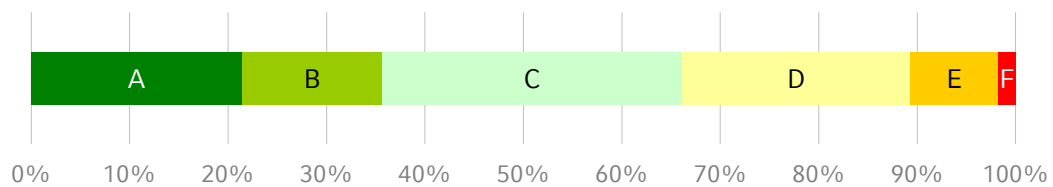



## Digitale Unternehmung (Vorlesung) Sommersemester 2016

Gesamtzahl Prüfungen: 387  
Bestandene Prüfungen: 242  
Bestehensquote: 62,5%

Grade	Anzahl	bis Note
A	52	1,3
B	56	1,7
C	69	2,3
D	49	3,3
E	16	4,0

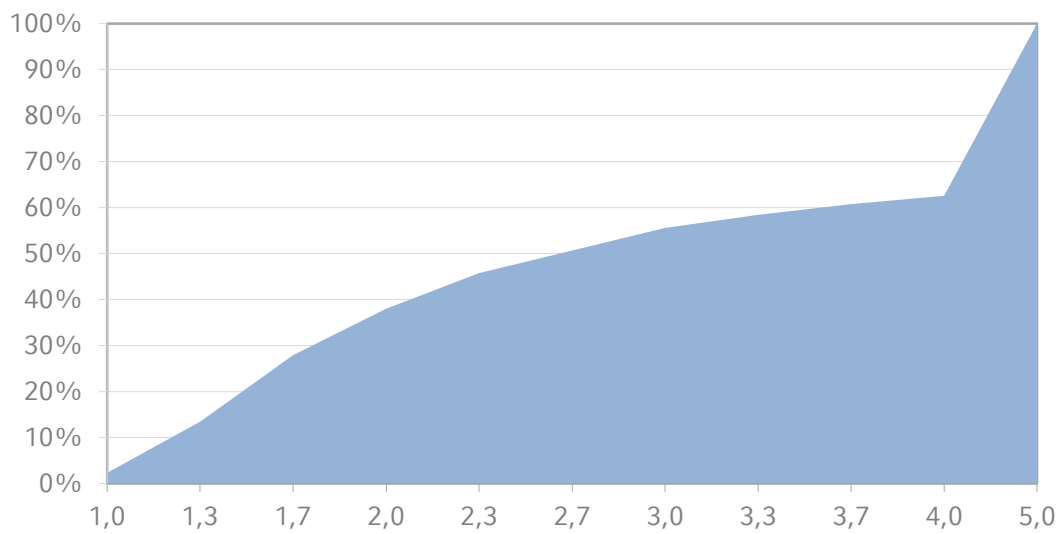
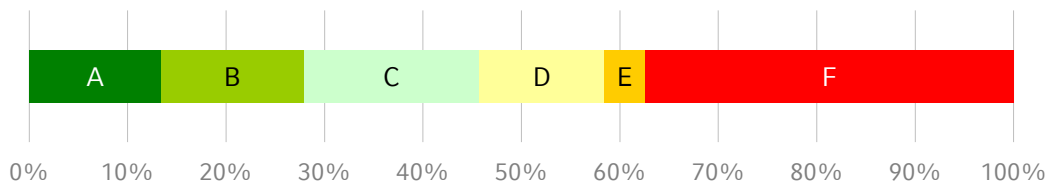



## Economic Foundations and Applications of Risk (Lecture & Tutorial)

Sommersemester 2016

Gesamtzahl Prüfungen: 49  
Bestandene Prüfungen: 43  
Bestehensquote: 87,8%

Grade	Anzahl	bis Note
A	6	1,0
B	13	2,0
C	13	2,7
D	7	3,3
E	4	4,0

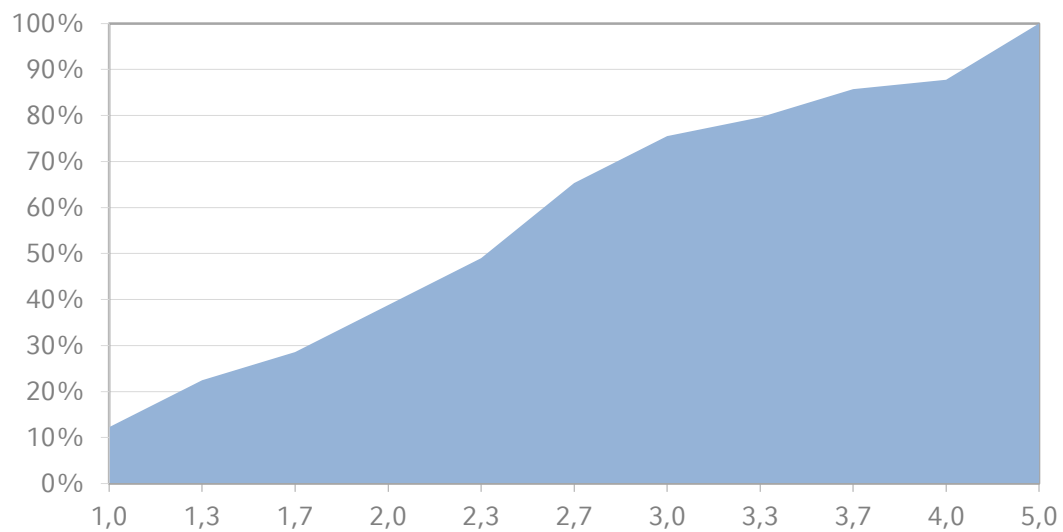
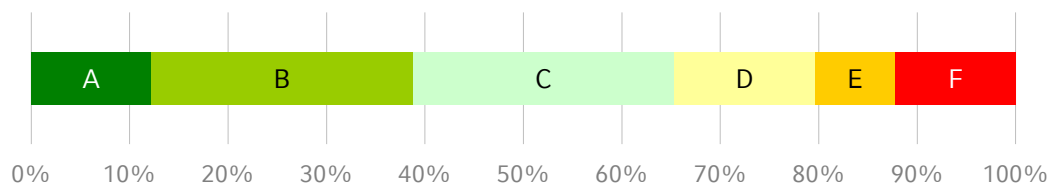

## Economics of Climate Change (Lecture & Tutorial)

Sommersemester 2016

Gesamtzahl Prüfungen: 39  
Bestandene Prüfungen: 35  
Bestehensquote: 89,7%

Grade	Anzahl	bis Note
A	5	1,3
B	13	2,3
C	6	2,7
D	9	3,3
E	2	4,0

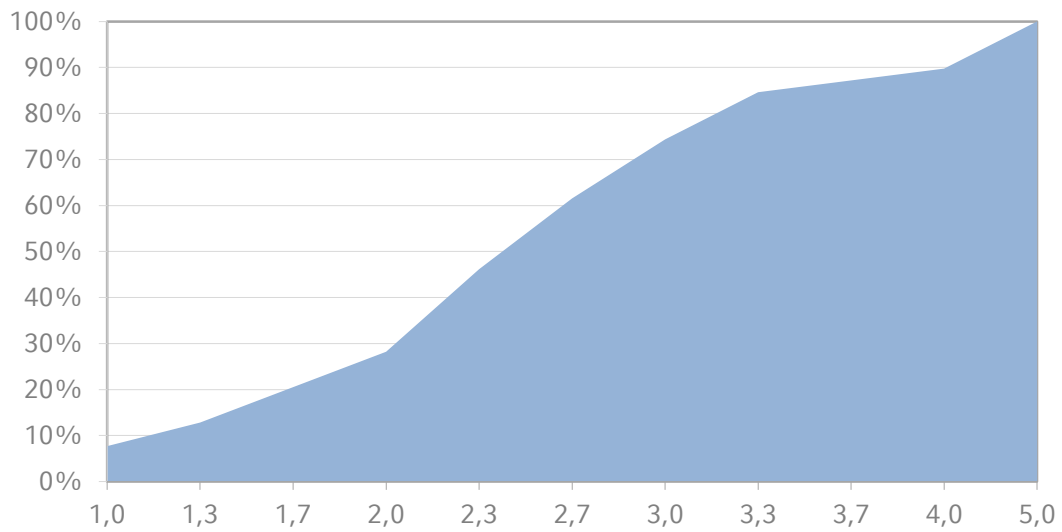
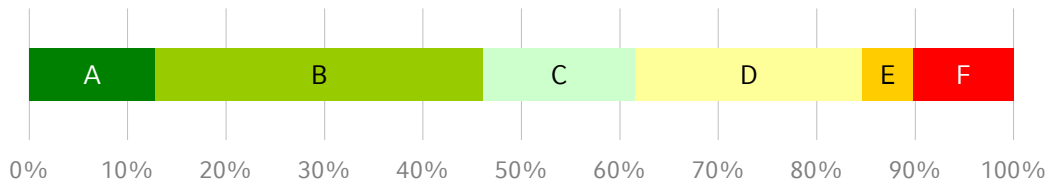



## Einführung in ERP-Systeme am Beispiel von MS Dynamics NAV (Proseminar) Sommersemester 2016

Gesamtzahl Prüfungen: 39  
Bestandene Prüfungen: 37  
Bestehensquote: 94,9%

Grade	Anzahl	bis Note
A	9	2,0
B	7	2,3
C	11	2,7
D	6	3,3
E	4	4,0

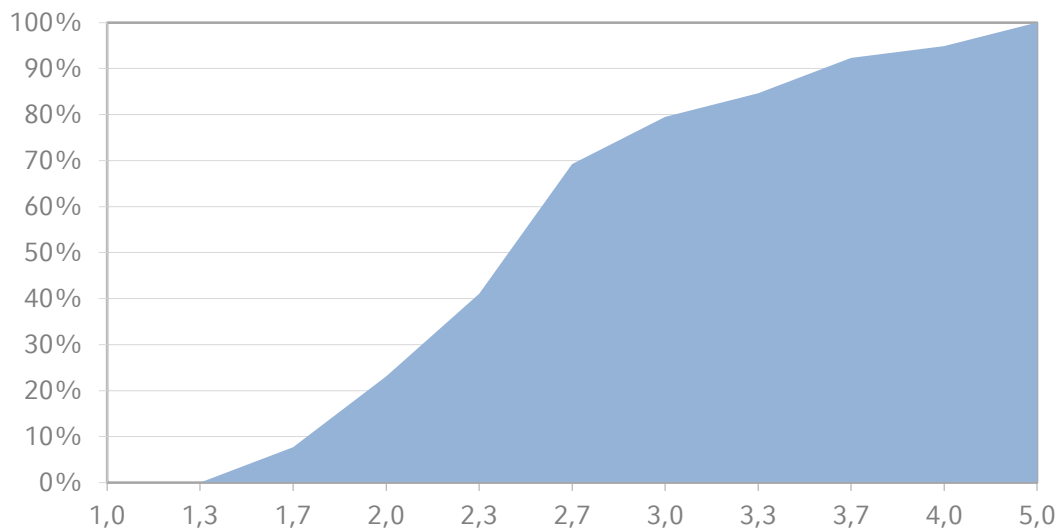
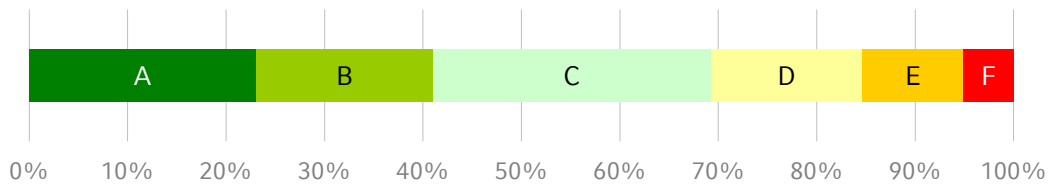



LUDWIG-  
MAXIMILIANS-  
UNIVERSITÄT  
MÜNCHEN

ISC  
INFORMATIONEN- UND SERVICECENTER  
WIRTSCHAFTSWISSENSCHAFTLICHE PRÜFUNGEN



# Einführung in die Informatik: Systeme und Anwendungen (Vorlesung & Übung)

Sommersemester 2016

Gesamtzahl Prüfungen: 38  
Bestandene Prüfungen: 37  
Bestehensquote: 97,4%

Grade	Anzahl	bis Note
A	8	1,3
B	6	1,7
C	13	2,7
D	8	3,3
E	2	4,0

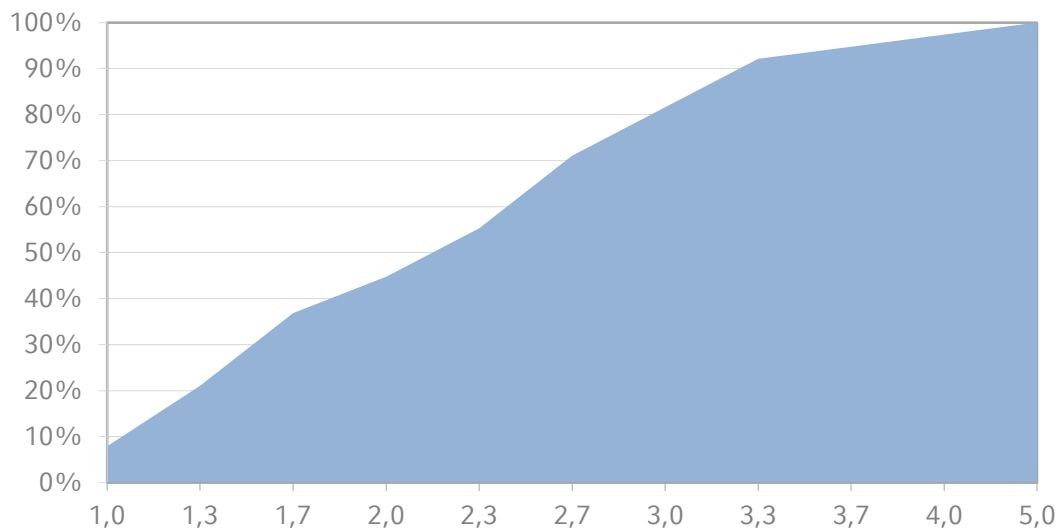
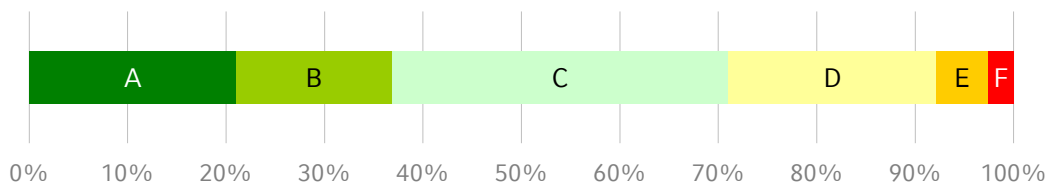



LUDWIG-  
MAXIMILIANS-  
UNIVERSITÄT  
MÜNCHEN

ISC  
INFORMATIONEN- UND SERVICECENTER  
WIRTSCHAFTSWISSENSCHAFTLICHE PRÜFUNGEN



# Einführung in die Mathematik für Studierende der Wirtschaftswissenschaften (Vorlesung) | Wissenschaftstheorie (Vorlesung)

Sommersemester 2016

Gesamtzahl Prüfungen: 399  
Bestandene Prüfungen: 351  
Bestehensquote: 88,0%

Grade	Anzahl	bis Note
A	37	1,0
B	89	1,7
C	107	2,7
D	86	3,7
E	32	4,0

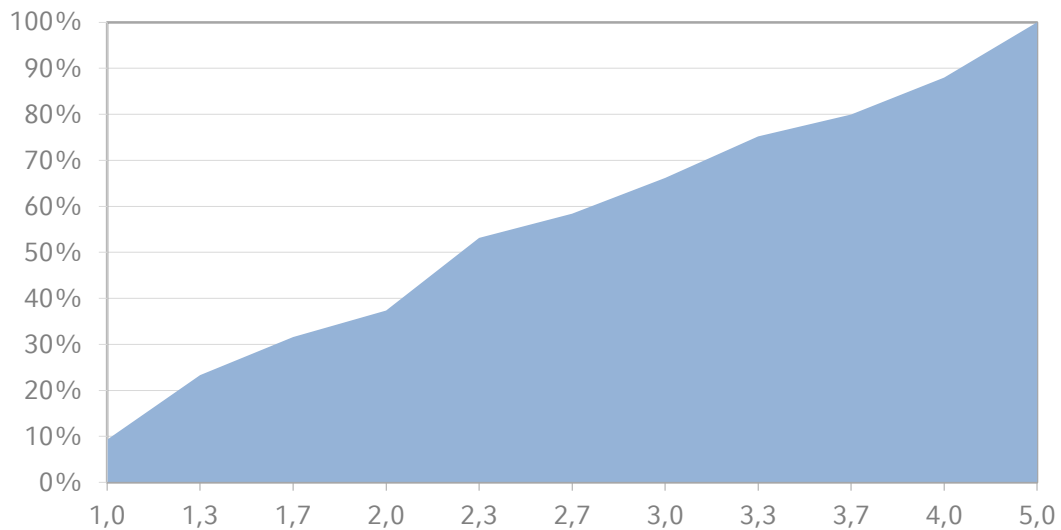
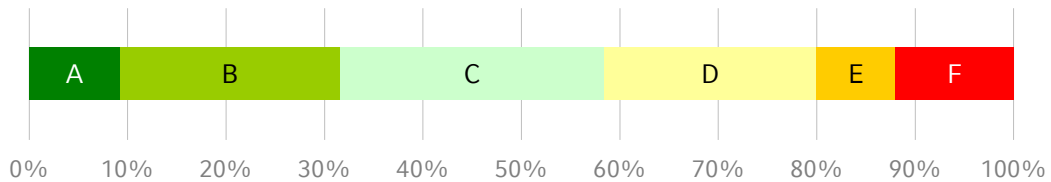

## Einführung in die Sozialpsychologie (Vorlesung)

Sommersemester 2016

Gesamtzahl Prüfungen: 210  
Bestandene Prüfungen: 188  
Bestehensquote: 89,5%

Grade	Anzahl	bis Note
A	65	1,3
B	25	1,7
C	46	2,3
D	35	3,0
E	17	4,0

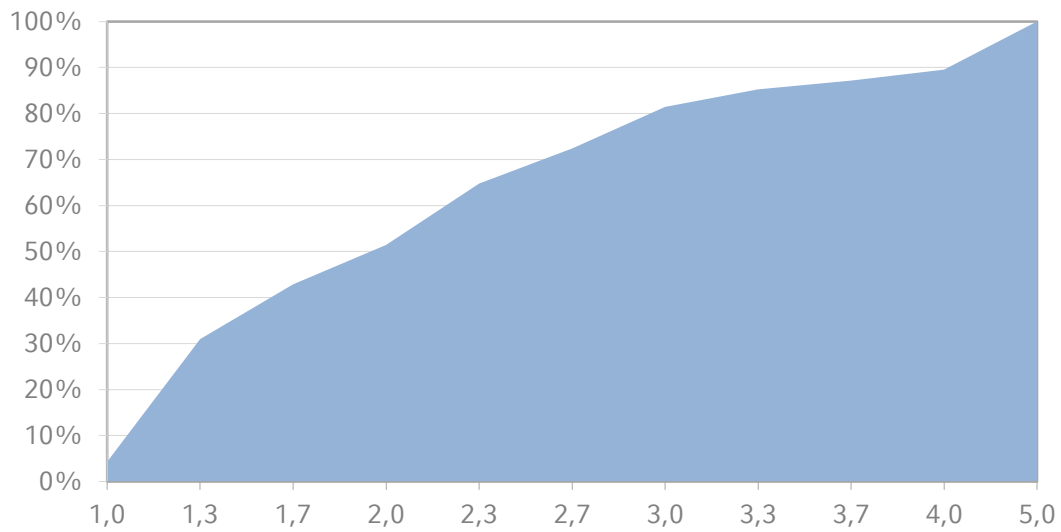
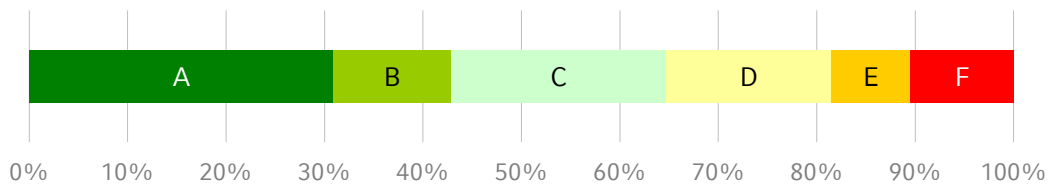



## Einführung in die Wirtschaftspolitik (Vorlesung & Übung)

Sommersemester 2016

Gesamtzahl Prüfungen: 172  
Bestandene Prüfungen: 155  
Bestehensquote: 90,1%

Grade	Anzahl	bis Note
A	19	1,3
B	37	2,0
C	64	3,0
D	27	3,7
E	8	4,0

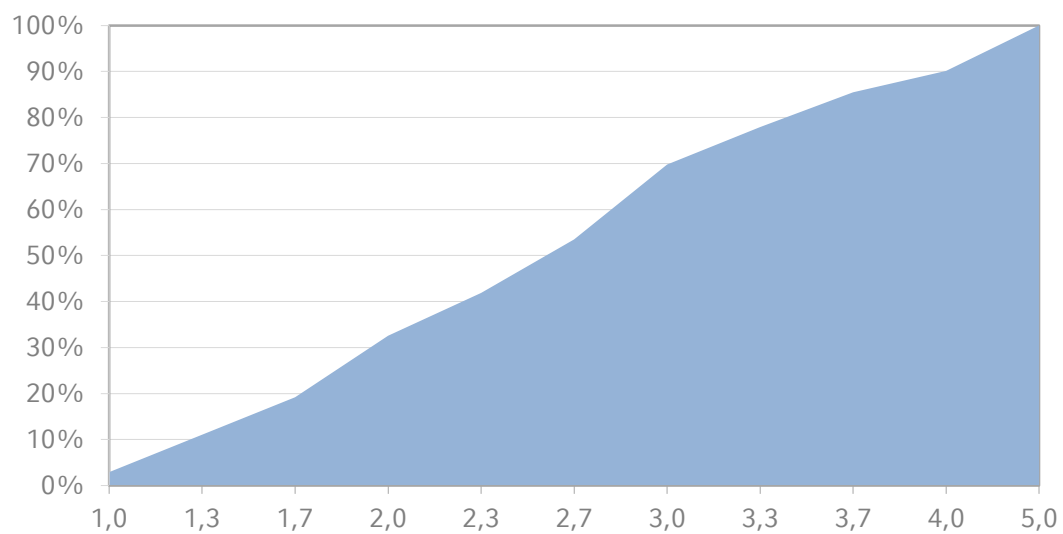
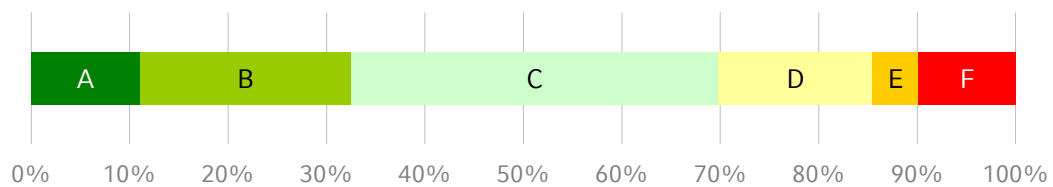



## Electronic Commerce (Vorlesung & Übung)

Sommersemester 2016

Gesamtzahl Prüfungen: 151  
Bestandene Prüfungen: 136  
Bestehensquote: 90,1%

Grade	Anzahl	bis Note
A	15	1,3
B	46	2,0
C	43	2,7
D	21	3,3
E	11	4,0

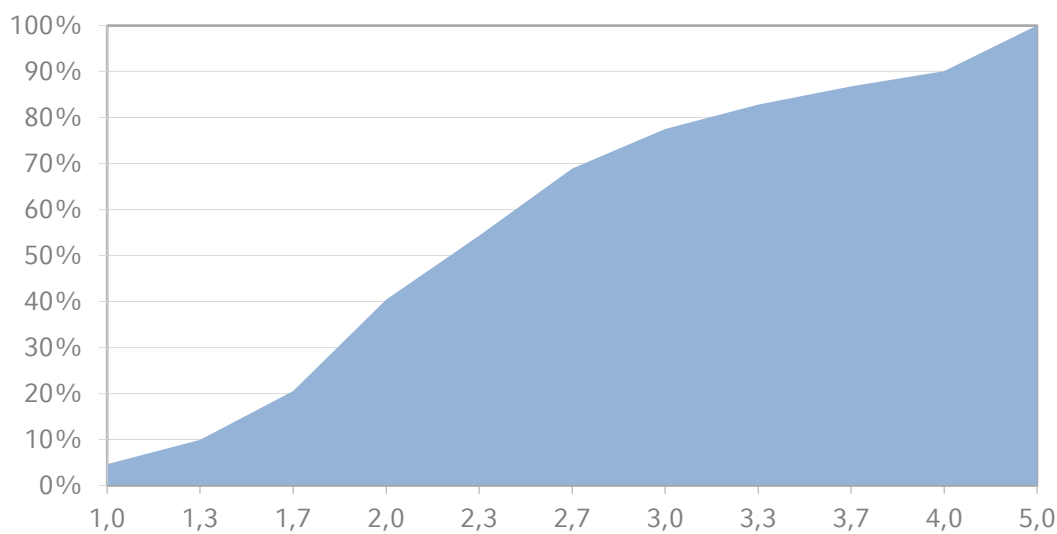
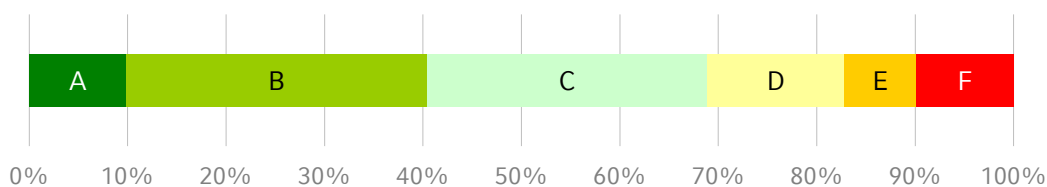



## Empirische Ökonomie I (Vorlesung & Übung)

Sommersemester 2016

Gesamtzahl Prüfungen: 168  
Bestandene Prüfungen: 125  
Bestehensquote: 74,4%

Grade	Anzahl	bis Note
A	15	1,7
B	37	2,7
C	35	3,3
D	38	4,0
E	0	-

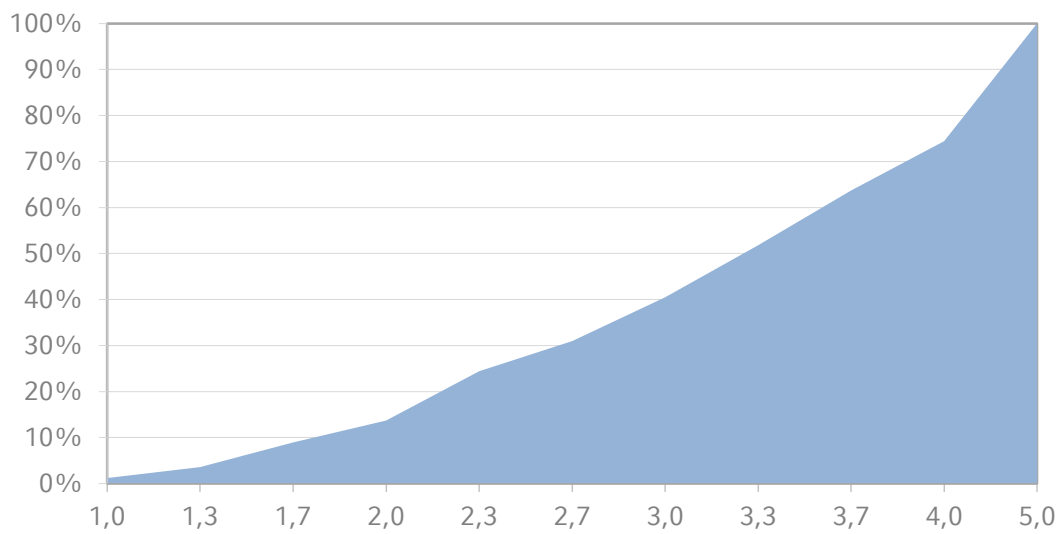
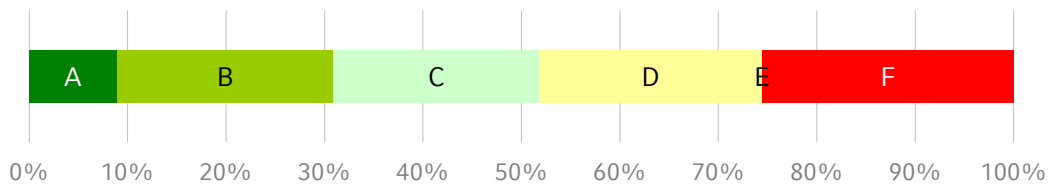



## Empirische Ökonomie II (Vorlesung & Übung)

Sommersemester 2016

Gesamtzahl Prüfungen: 123  
Bestandene Prüfungen: 99  
Bestehensquote: 80,5%

Grade	Anzahl	bis Note
A	10	1,3
B	33	2,3
C	23	3,0
D	24	3,7
E	9	4,0

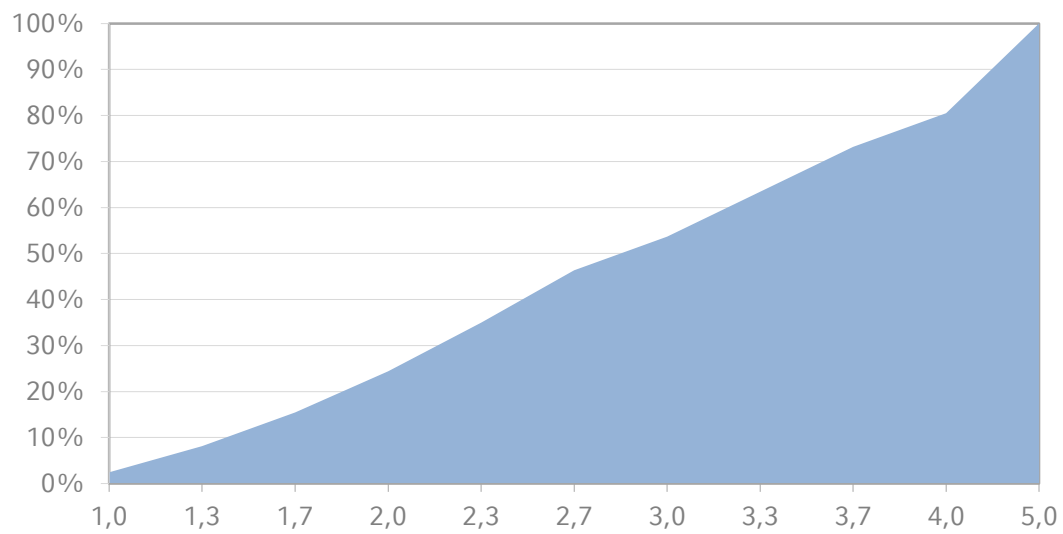
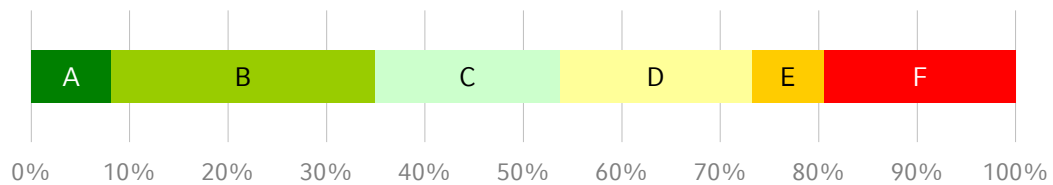





## Ertragsteuern (Vorlesung & Übung)

Sommersemester 2016

Gesamtzahl Prüfungen: 107  
Bestandene Prüfungen: 96  
Bestehensquote: 89,7%

Grade	Anzahl	bis Note
A	15	1,3
B	29	2,0
C	19	2,7
D	24	3,7
E	9	4,0

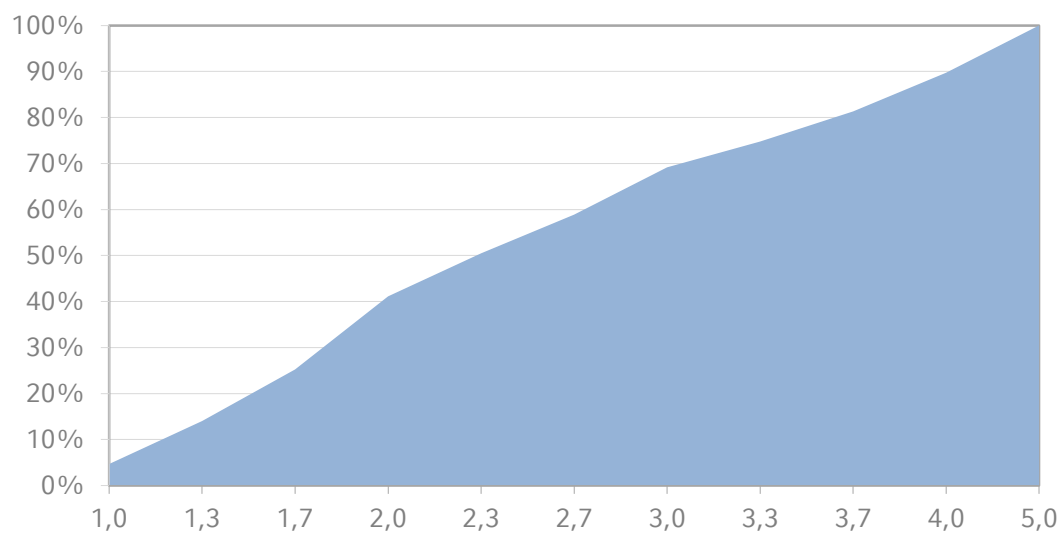
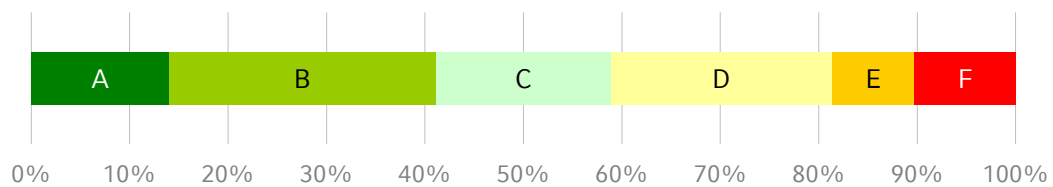



## Fachdidaktik I: Grundlagen der Wirtschaftsdidaktik (Lehrveranstaltung) Sommersemester 2016

Gesamtzahl Prüfungen: 38  
Bestandene Prüfungen: 37  
Bestehensquote: 97,4%

Grade	Anzahl	bis Note
A	7	1,3
B	8	2,0
C	12	3,0
D	6	3,3
E	4	4,0

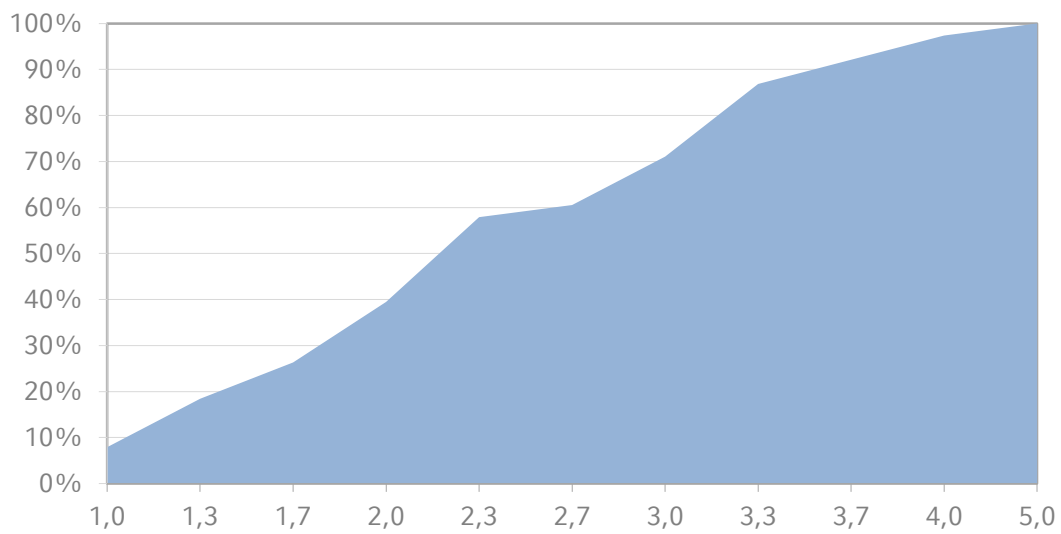
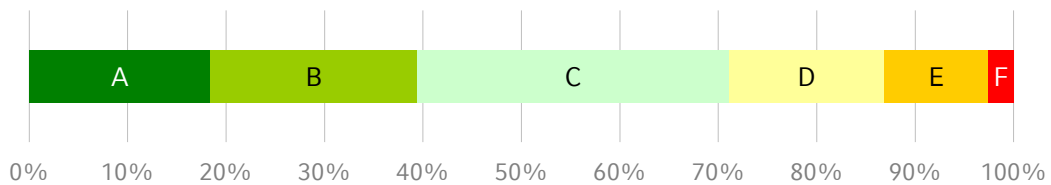

## Fachdidaktik IIIa: Fortgeschrittenenübung zur Wirtschaftsdidaktik (ohne Praktikum) (§§62/89 LPO I alt, 58/94 LPO I neu) Sommersemester 2016

Gesamtzahl Prüfungen: 33  
Bestandene Prüfungen: 33  
Bestehensquote: 100,0%

Grade	Anzahl	bis Note
A	6	1,0
B	9	1,3
C	6	1,7
D	9	3,0
E	3	3,3

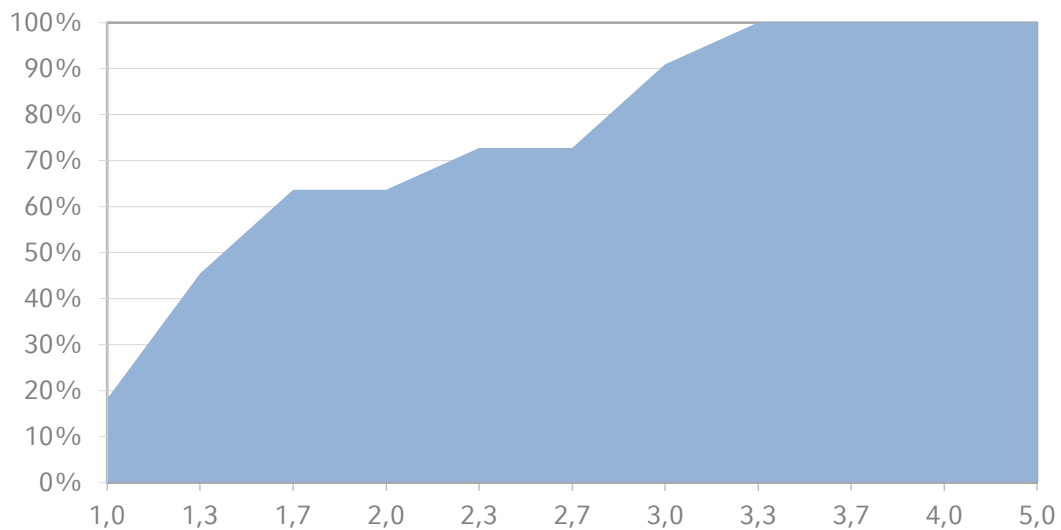
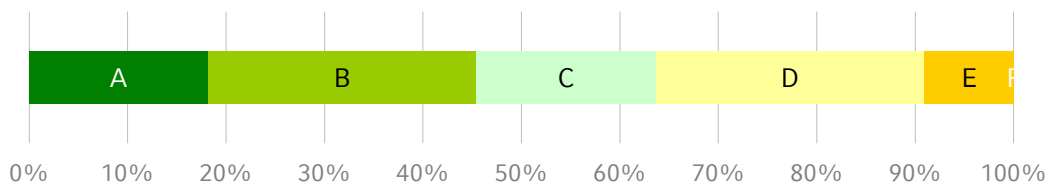



## Financial Statement Analysis and Valuation (Vorlesung & Übung)

Sommersemester 2016

Gesamtzahl Prüfungen: 119  
Bestandene Prüfungen: 94  
Bestehensquote: 79,0%

Grade	Anzahl	bis Note
A	13	1,3
B	29	2,0
C	25	2,7
D	18	3,3
E	9	4,0

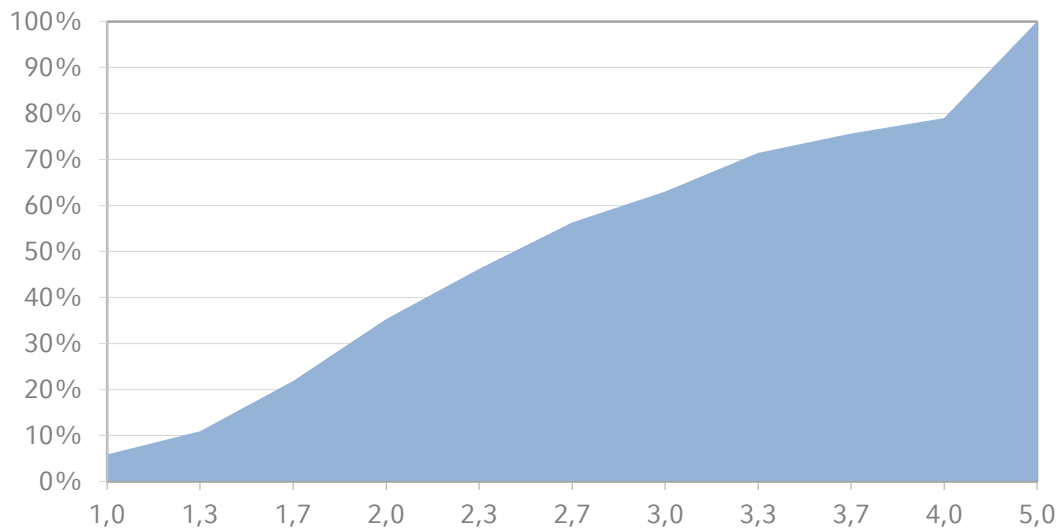
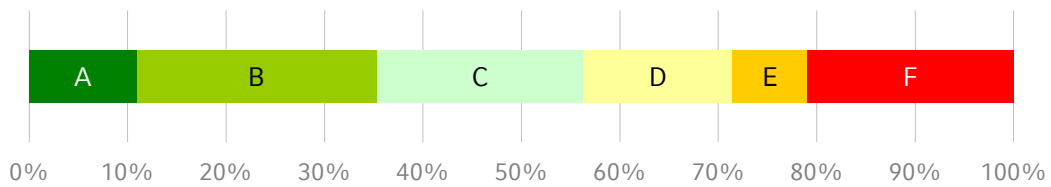



## Finanzwissenschaft und Wirtschaftspolitik I (Vorlesung & Übung) Sommersemester 2016

Gesamtzahl Prüfungen: 491  
Bestandene Prüfungen: 313  
Bestehensquote: 63,7%

Grade	Anzahl	bis Note
A	47	1,7
B	93	2,3
C	75	3,0
D	98	4,0
E	0	-

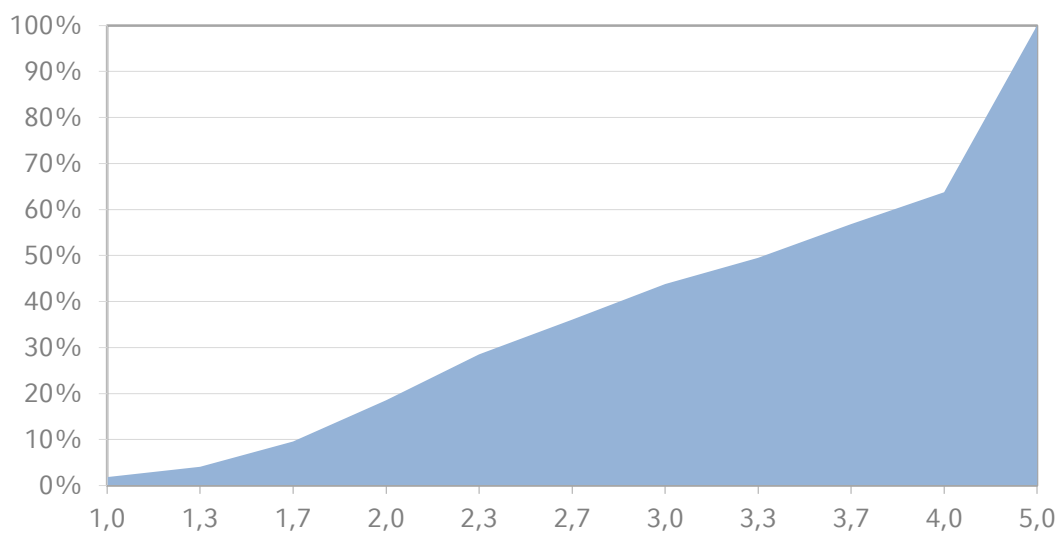
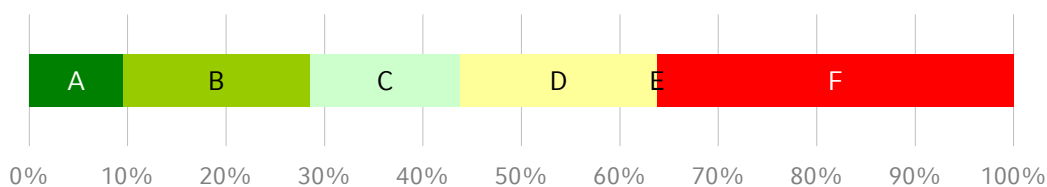



## GMAT Preparatory Course (Kurs) Sommersemester 2016

Gesamtzahl Prüfungen: 109  
Bestandene Prüfungen: 106  
Bestehensquote: 97,2%

Grade	Anzahl	bis Note
A	24	1,0
B	27	1,3
C	41	2,0
D	11	2,3
E	3	3,3

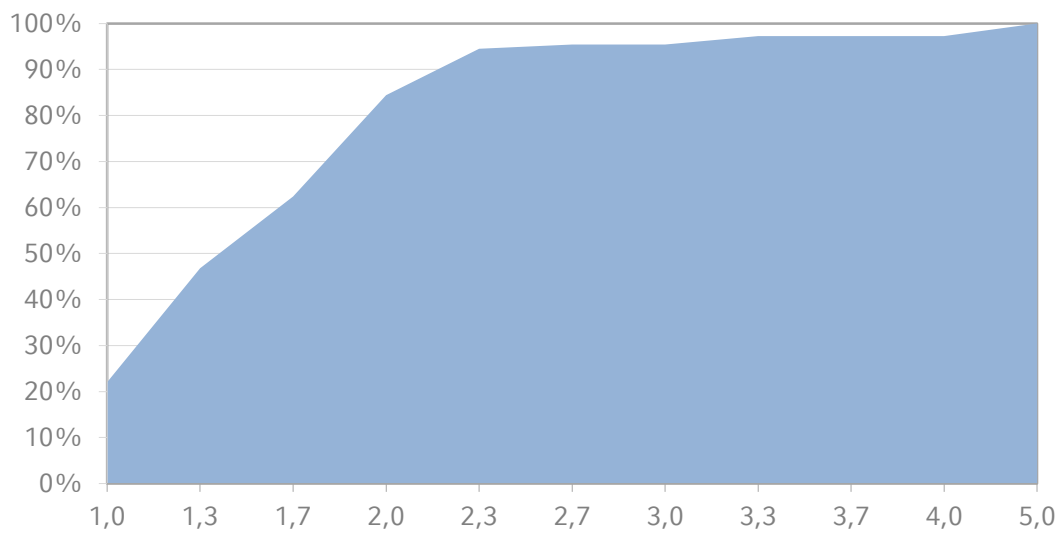
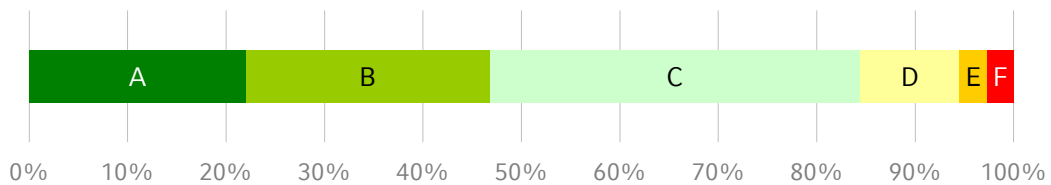



## Grundlagen der Betriebswirtschaftslehre (Vorlesung & Übung)

Sommersemester 2016

Gesamtzahl Prüfungen: 54  
Bestandene Prüfungen: 42  
Bestehensquote: 77,8%

Grade	Anzahl	bis Note
A	8	2,0
B	11	2,7
C	13	3,3
D	10	4,0
E	0	-

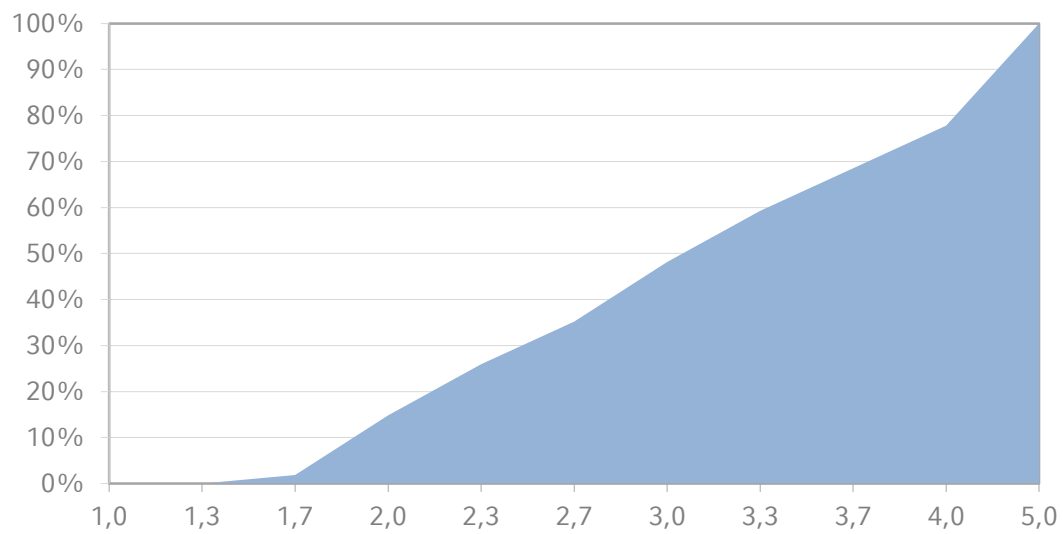
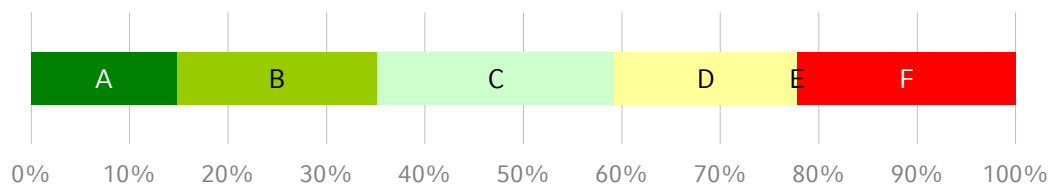



# Grundlagen der Betriebswirtschaftslehre für Nebenfachstudierende Teil 1 (Vorlesung & Übung) Sommersemester 2016

Gesamtzahl Prüfungen: 115  
Bestandene Prüfungen: 78  
Bestehensquote: 67,8%

Grade	Anzahl	bis Note
A	12	2,0
B	17	2,7
C	25	3,3
D	24	4,0
E	0	-

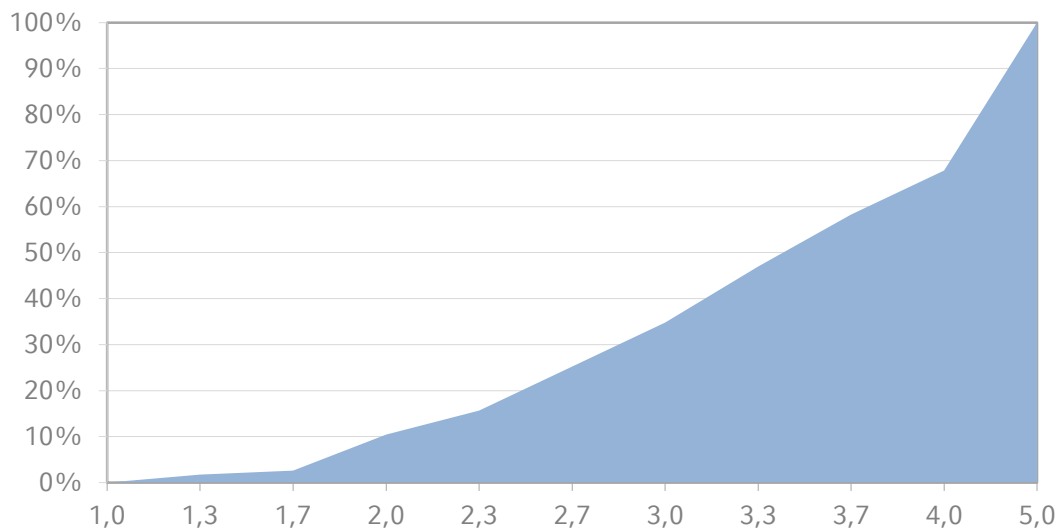
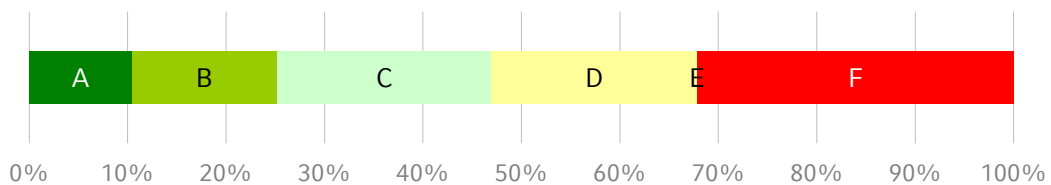





## Grundlagen der Betriebswirtschaftslehre für Nebenfachstudierende Teil 2 (Vorlesung & Übung) Sommersemester 2016

Gesamtzahl Prüfungen: 247  
Bestandene Prüfungen: 185  
Bestehensquote: 74,9%

Grade	Anzahl	bis Note
A	19	1,0
B	50	2,0
C	54	3,0
D	62	4,0
E	0	-

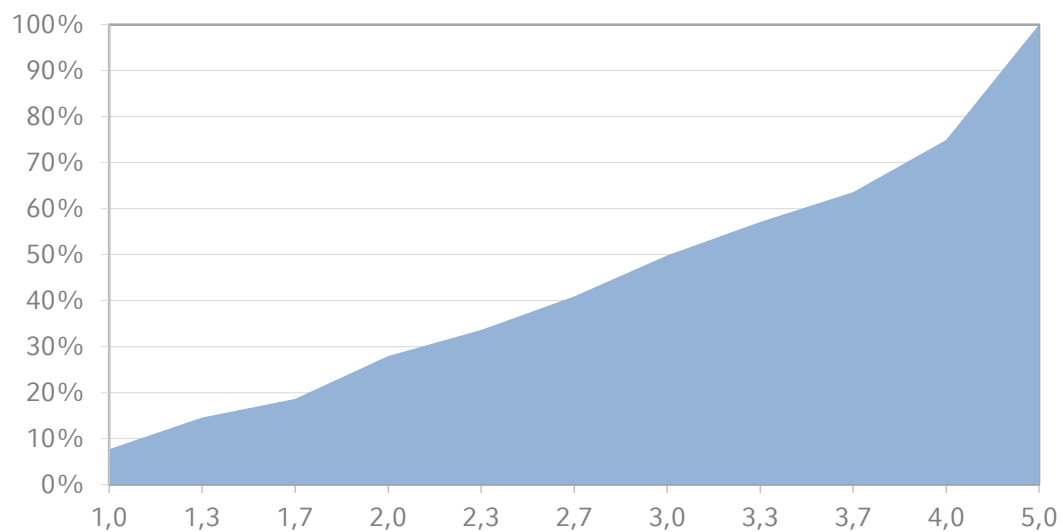
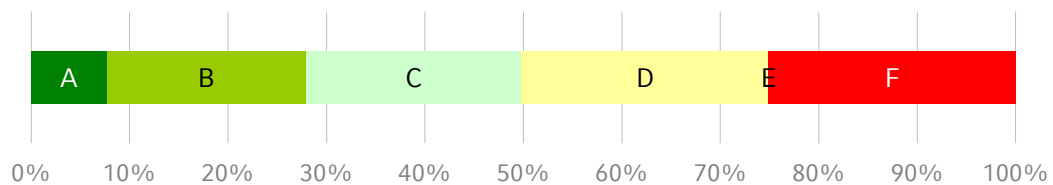



## Grundlagen der VWL 2 (Vorlesung & Übung) Sommersemester 2016

Gesamtzahl Prüfungen: 538  
Bestandene Prüfungen: 497  
Bestehensquote: 92,4%

Grade	Anzahl	bis Note
A	124	1,7
B	64	2,0
C	197	3,0
D	93	3,7
E	19	4,0

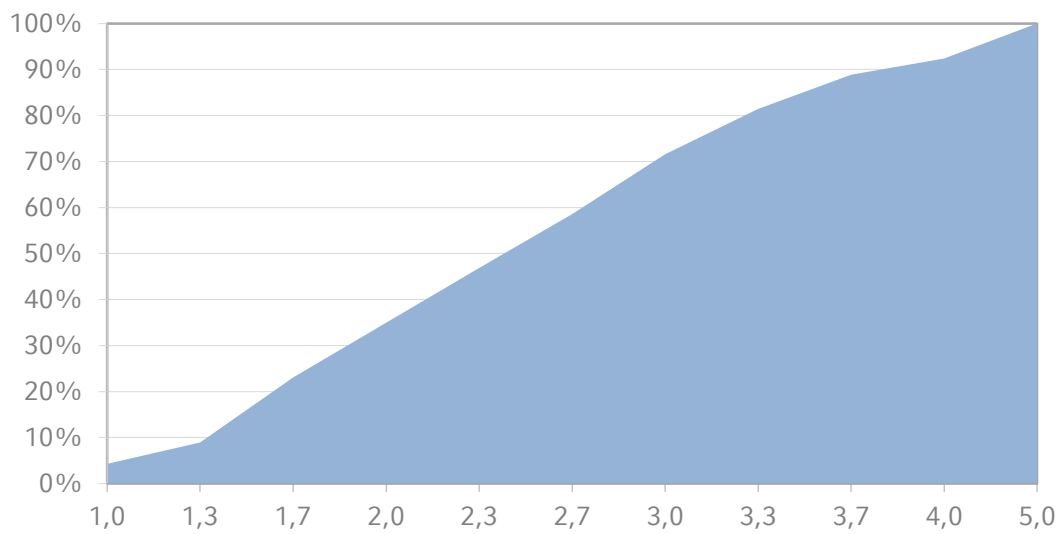
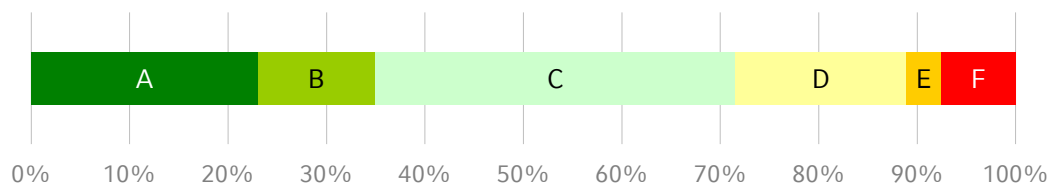



## Grundlagen der Wirtschafts- und Organisationspsychologie (Vorlesung) Sommersemester 2016

Gesamtzahl Prüfungen: 49  
Bestandene Prüfungen: 43  
Bestehensquote: 87,8%

Grade	Anzahl	bis Note
A	13	1,0
B	8	1,3
C	9	2,0
D	9	3,0
E	4	4,0

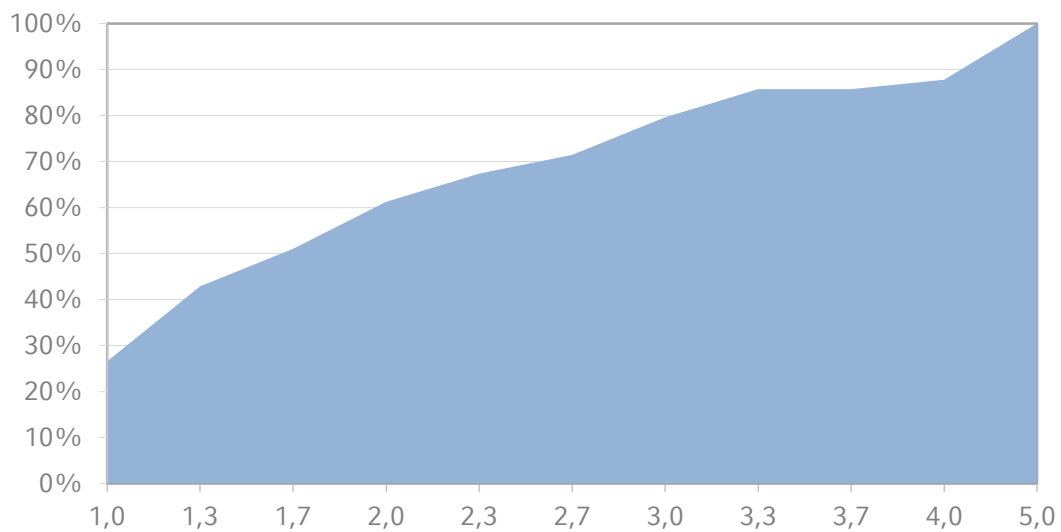
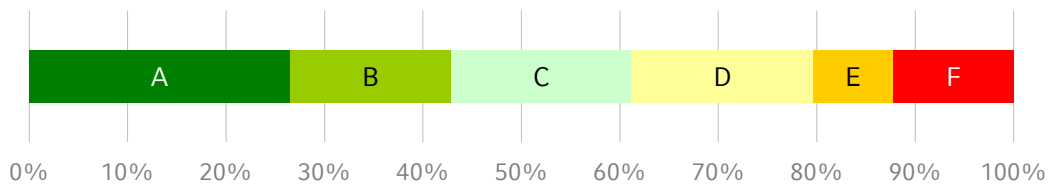



## HRE & M II: Lehren, Lernen und Entwickeln (Vorlesung & Übung)

Sommersemester 2016

Gesamtzahl Prüfungen: 78  
Bestandene Prüfungen: 75  
Bestehensquote: 96,2%

Grade	Anzahl	bis Note
A	17	1,3
B	14	1,7
C	19	2,3
D	18	3,3
E	7	4,0

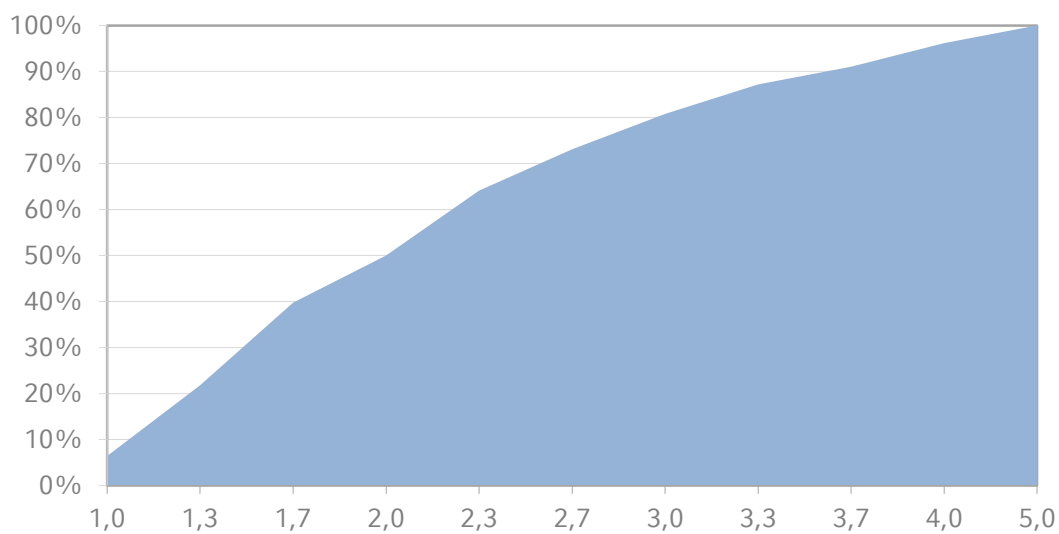
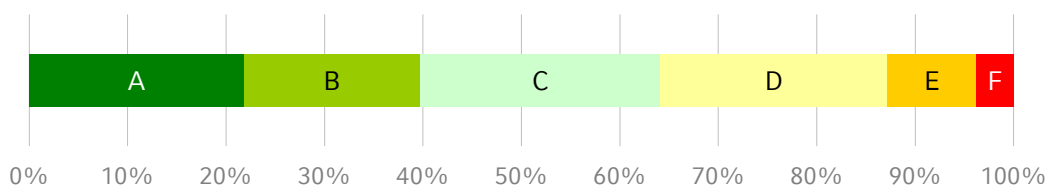



## Human Resource Management Basics (Vorlesung & Übung)

Sommersemester 2016

Gesamtzahl Prüfungen: 84  
Bestandene Prüfungen: 75  
Bestehensquote: 89,3%

Grade	Anzahl	bis Note
A	17	1,3
B	15	2,0
C	19	2,7
D	19	3,7
E	5	4,0

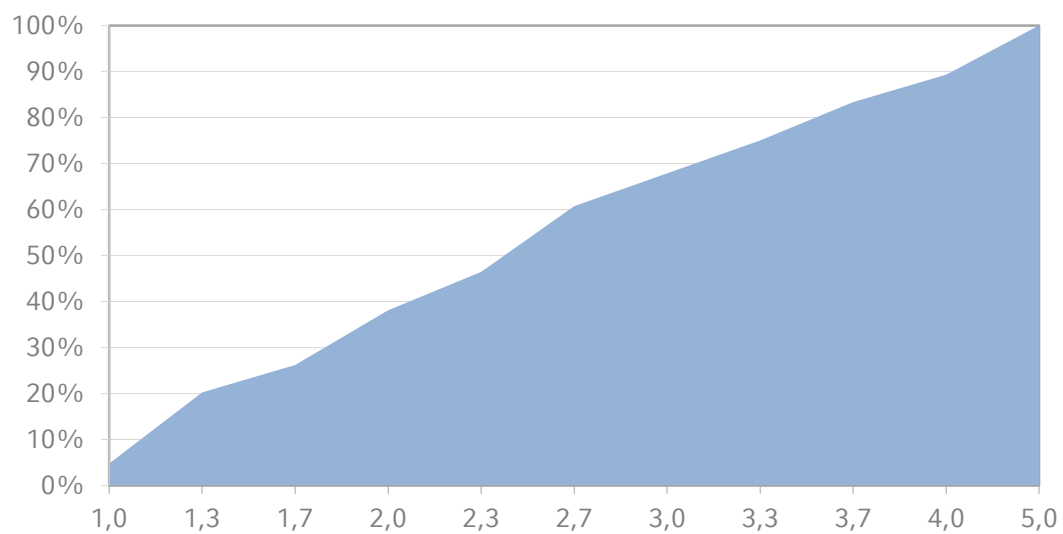
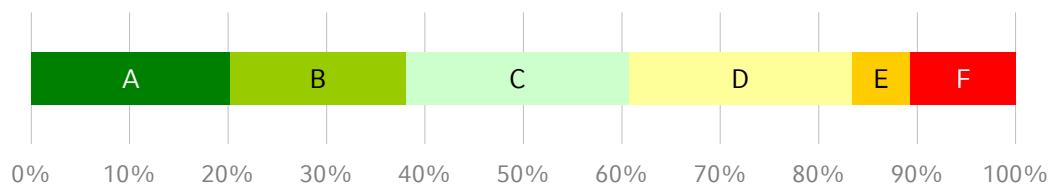



## Industrial Organization (Vorlesung & Übung)

Sommersemester 2016

Gesamtzahl Prüfungen: 34  
Bestandene Prüfungen: 31  
Bestehensquote: 91,2%

Grade	Anzahl	bis Note
A	5	1,0
B	7	2,0
C	14	3,0
D	3	3,3
E	2	3,7

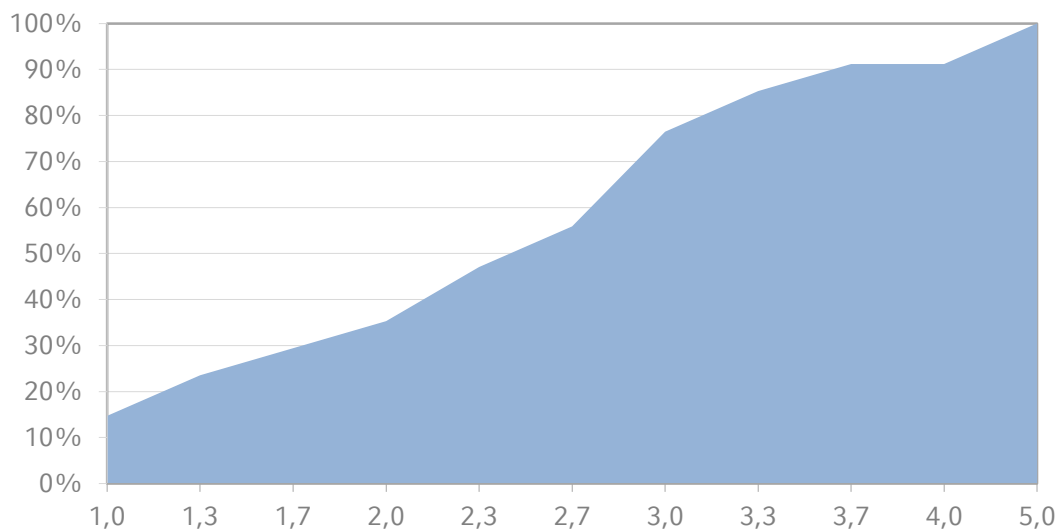
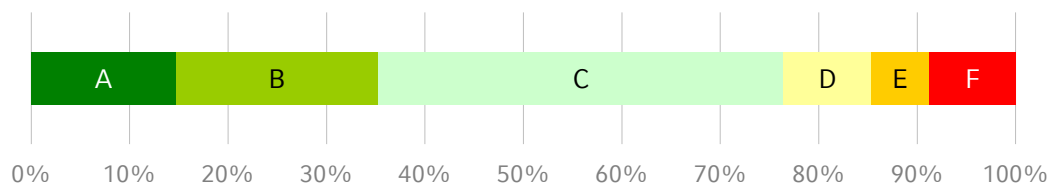



## Information, Organisation und Führung für Nebenfachstudierende (Vorlesung) Sommersemester 2016

Gesamtzahl Prüfungen: 123

Bestandene Prüfungen: 118

Bestehensquote: 95,9%

Grade	Anzahl	bis Note
A	19	1,0
B	35	1,7
C	26	2,3
D	26	3,0
E	12	4,0

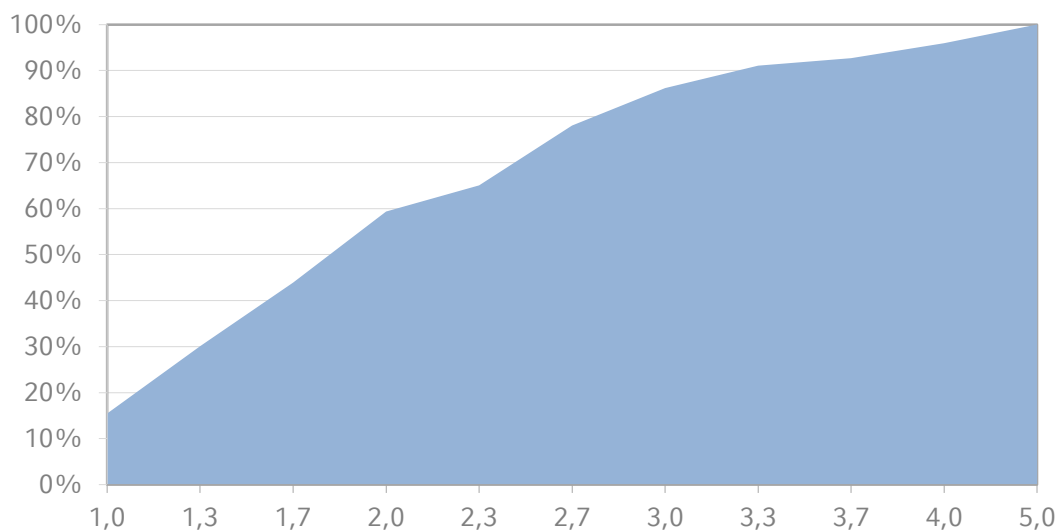
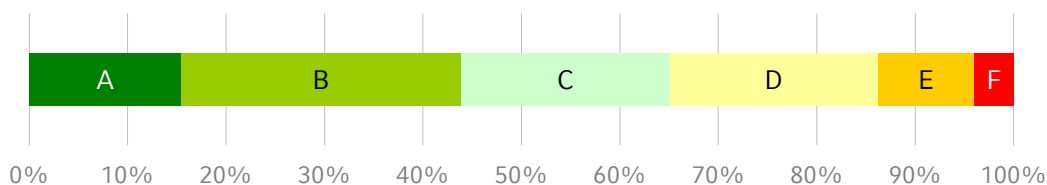

## Innovation and Product Quality in International Trade (Schwerpunktseminar) Sommersemester 2016

Gesamtzahl Prüfungen: 38  
Bestandene Prüfungen: 31  
Bestehensquote: 81,6%

Grade	Anzahl	bis Note
A	5	1,2
B	6	1,7
C	9	2,2
D	8	3,0
E	3	3,7

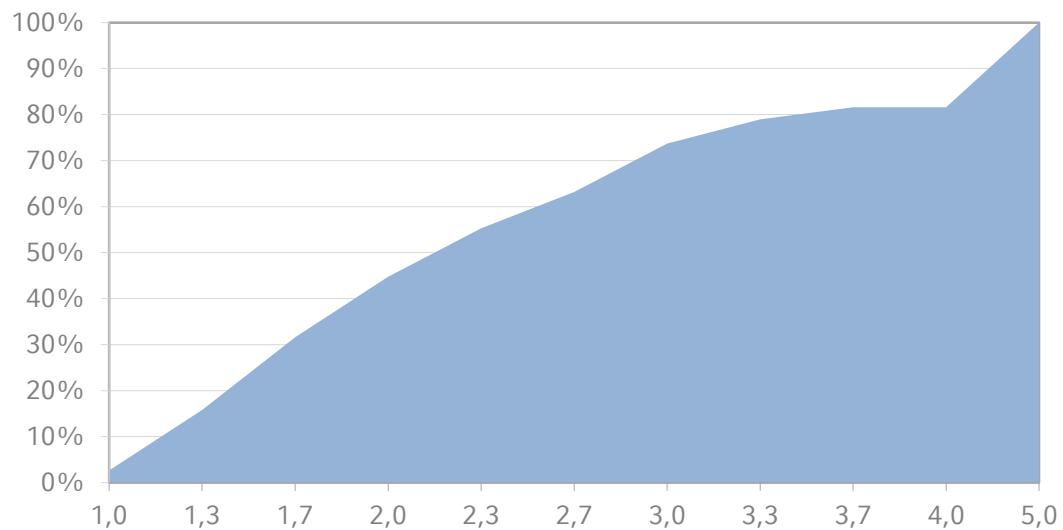
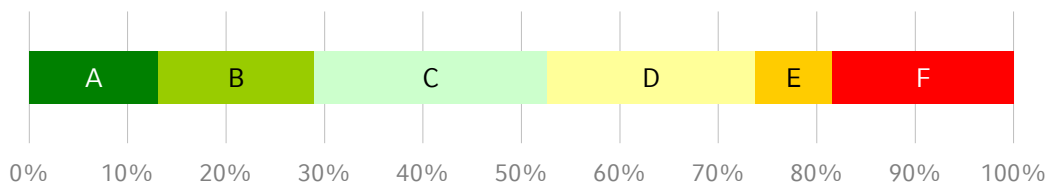





## Insurance Economics (Vorlesung & Übung)

Sommersemester 2016

Gesamtzahl Prüfungen: 55  
Bestandene Prüfungen: 49  
Bestehensquote: 89,1%

Grade	Anzahl	bis Note
A	13	1,3
B	7	2,0
C	19	2,7
D	7	3,3
E	3	4,0

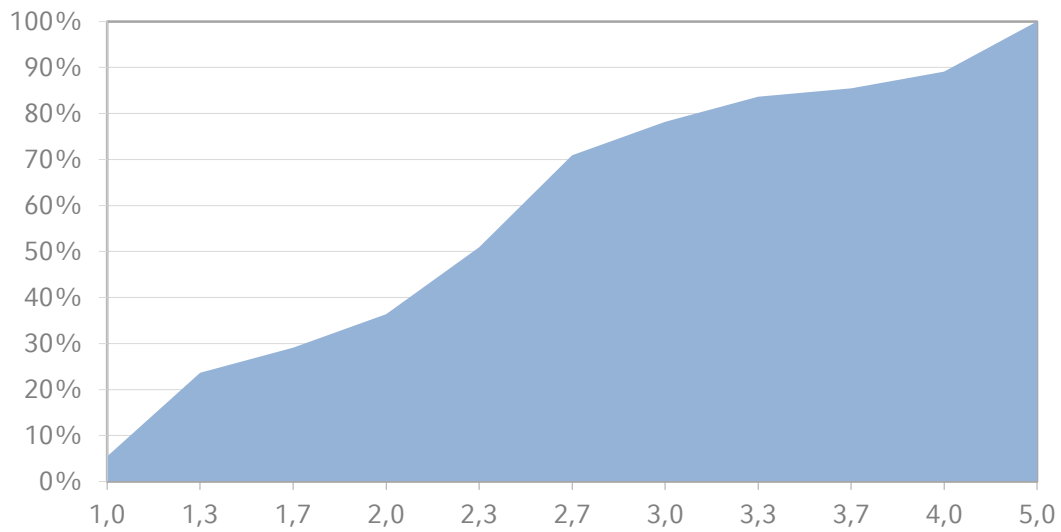
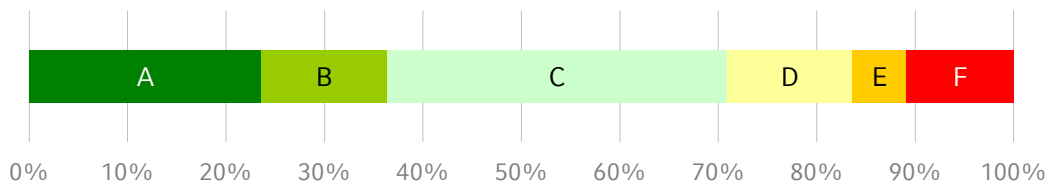



## International Management (Vorlesung) Sommersemester 2016

Gesamtzahl Prüfungen: 517  
Bestandene Prüfungen: 308  
Bestehensquote: 59,6%

Grade	Anzahl	bis Note
A	42	1,7
B	82	2,3
C	94	3,0
D	75	3,7
E	15	4,0

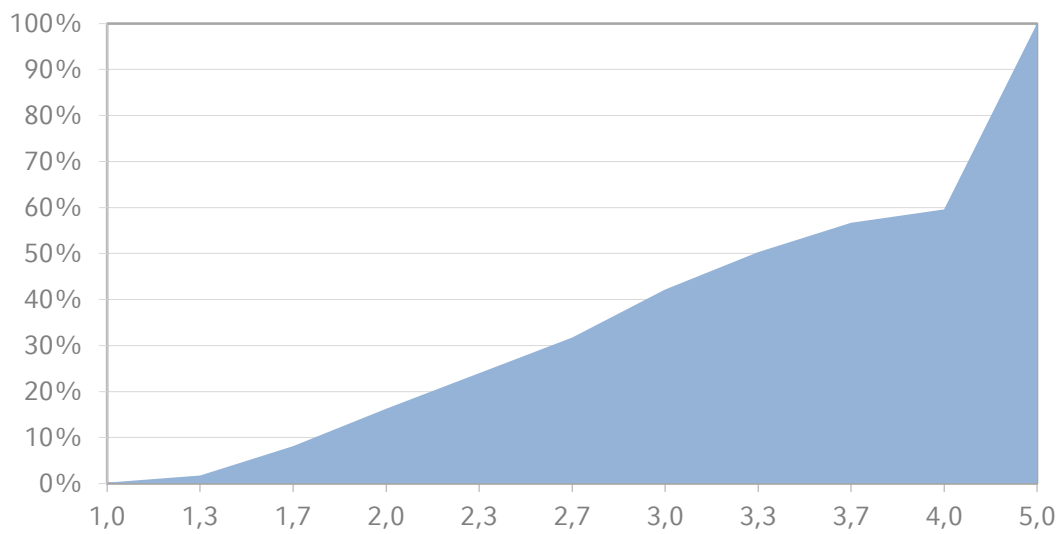
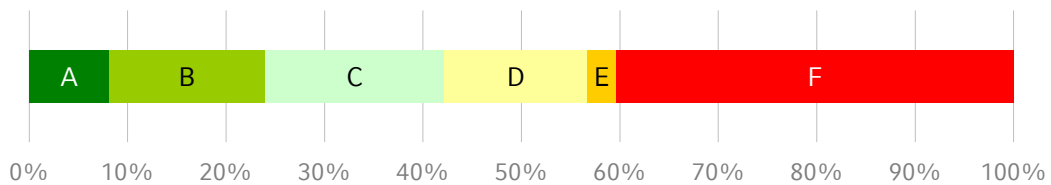



## Internes und externes Rechnungswesen (Vorlesung & Übung)

Sommersemester 2016

Gesamtzahl Prüfungen: 224  
Bestandene Prüfungen: 168  
Bestehensquote: 75,0%

Grade	Anzahl	bis Note
A	23	1,7
B	52	2,7
C	48	3,7
D	45	4,0
E	0	-

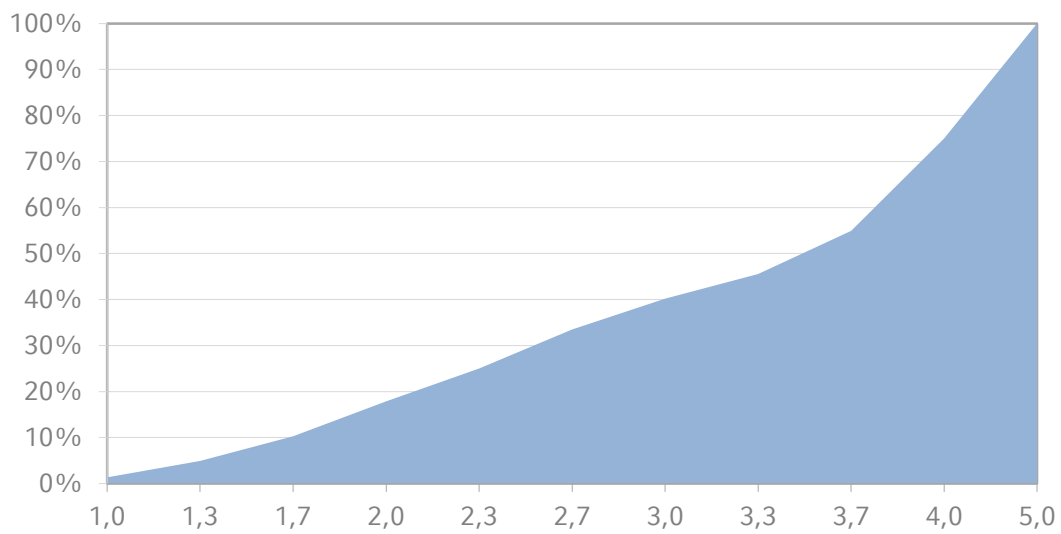
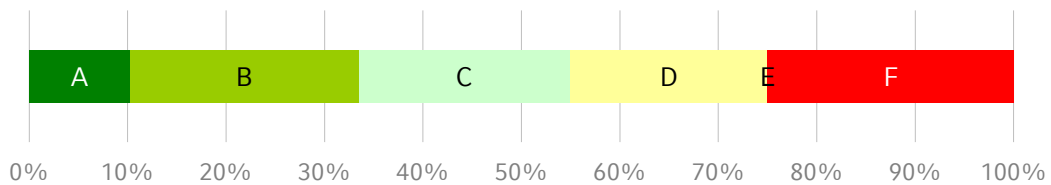



## Investition und Finanzierung (Vorlesung & Übung)

Sommersemester 2016

Gesamtzahl Prüfungen: 178  
Bestandene Prüfungen: 137  
Bestehensquote: 77,0%

Grade	Anzahl	bis Note
A	20	1,0
B	35	2,3
C	45	3,3
D	37	4,0
E	0	-

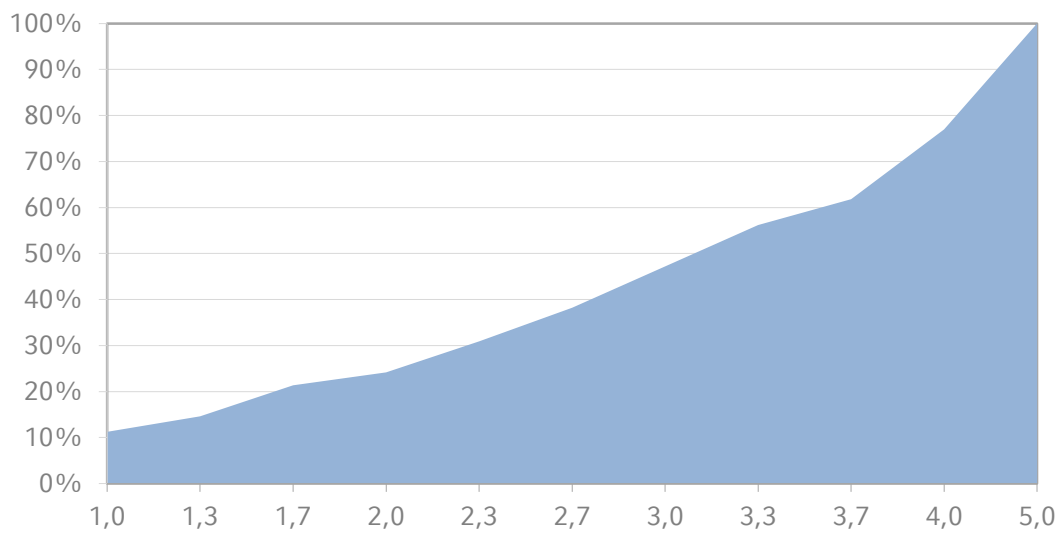
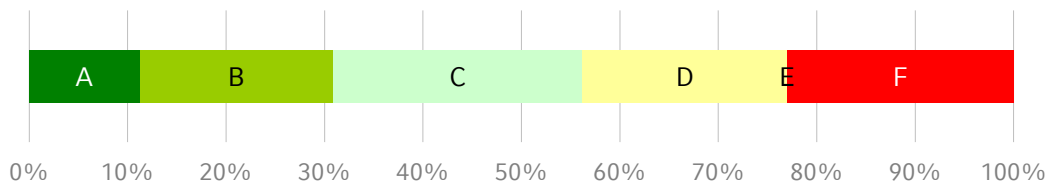



## Investment Banking (Vorlesung & Übung)

Sommersemester 2016

Gesamtzahl Prüfungen: 35  
Bestandene Prüfungen: 35  
Bestehensquote: 100,0%

Grade	Anzahl	bis Note
A	9	1,3
B	14	1,7
C	0	-
D	12	2,3
E	0	-

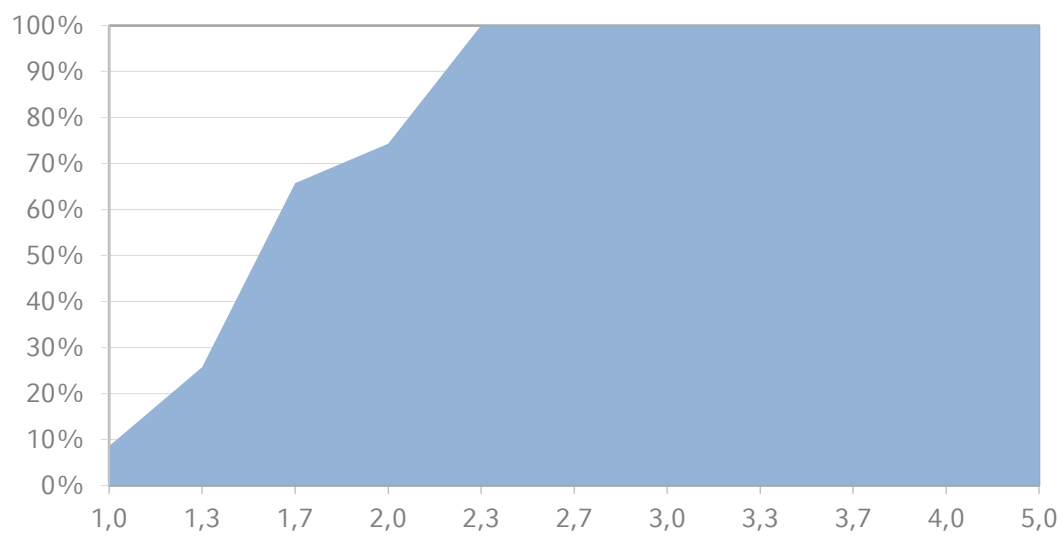
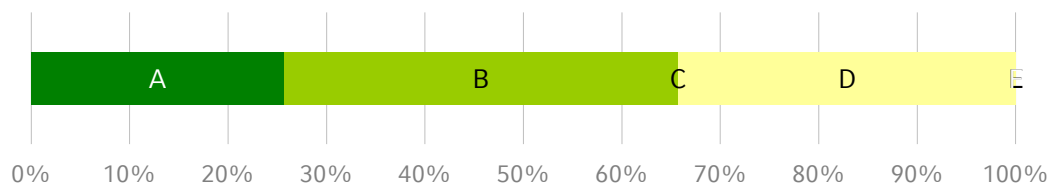



## Key Topics in Leadership (Vorlesung) Sommersemester 2016

Gesamtzahl Prüfungen: 145  
Bestandene Prüfungen: 126  
Bestehensquote: 86,9%

Grade	Anzahl	bis Note
A	13	1,7
B	47	2,3
C	23	3,0
D	43	4,0
E	0	-

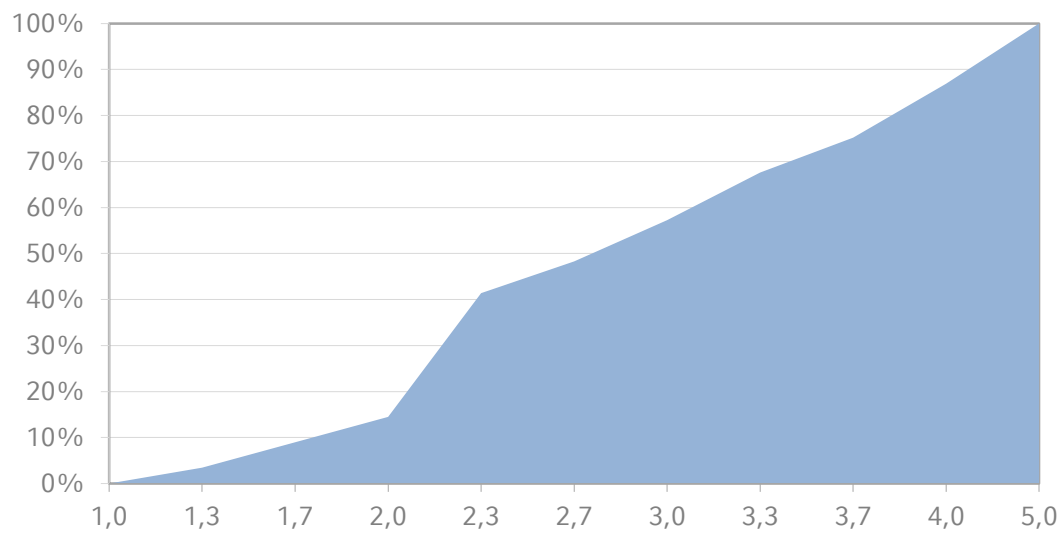
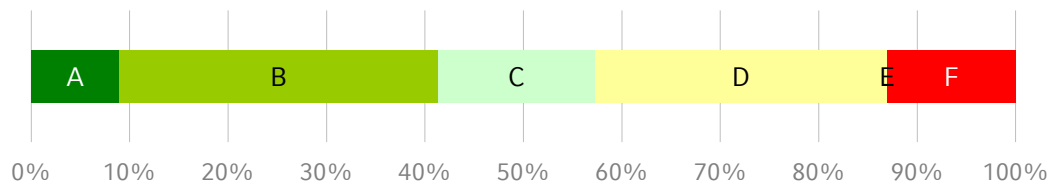

## Kompetenzen in beruflichen Handlungsfeldern (Vorlesung & Übung)

Sommersemester 2016

Gesamtzahl Prüfungen: 39  
Bestandene Prüfungen: 39  
Bestehensquote: 100,0%

Grade	Anzahl	bis Note
A	11	2,0
B	17	2,3
C	0	-
D	8	3,0
E	3	3,3

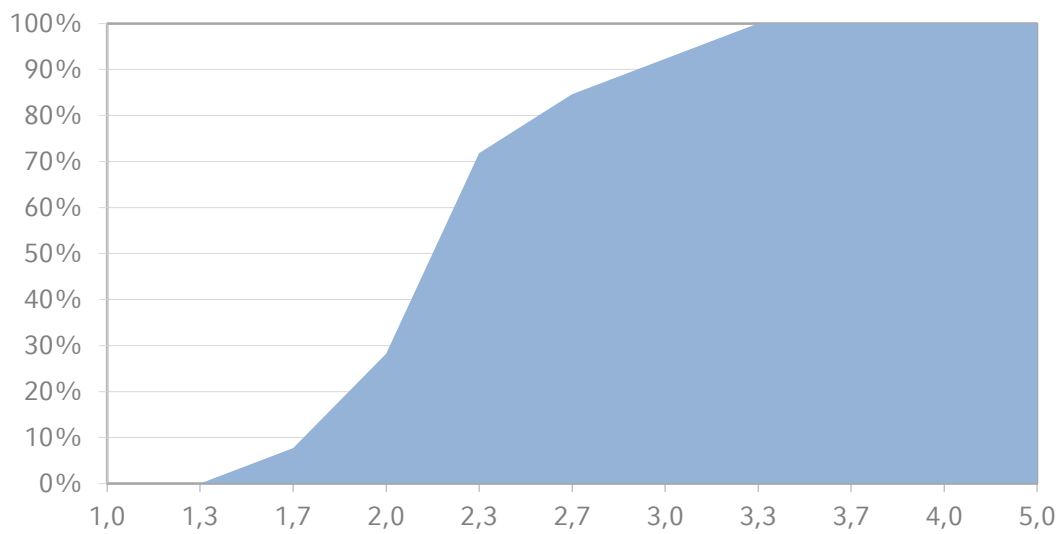
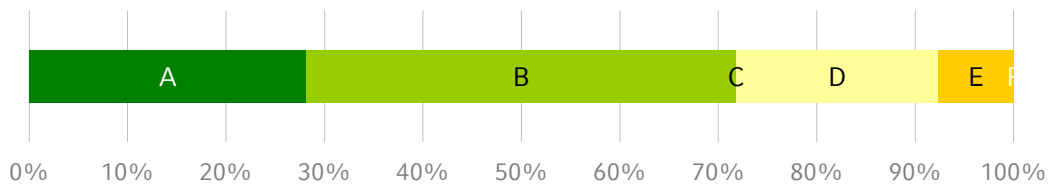



## Makroökonomie I (Vorlesung & Übung)

Sommersemester 2016

Gesamtzahl Prüfungen: 199  
Bestandene Prüfungen: 123  
Bestehensquote: 61,8%

Grade	Anzahl	bis Note
A	20	2,0
B	37	3,0
C	43	3,7
D	23	4,0
E	0	-

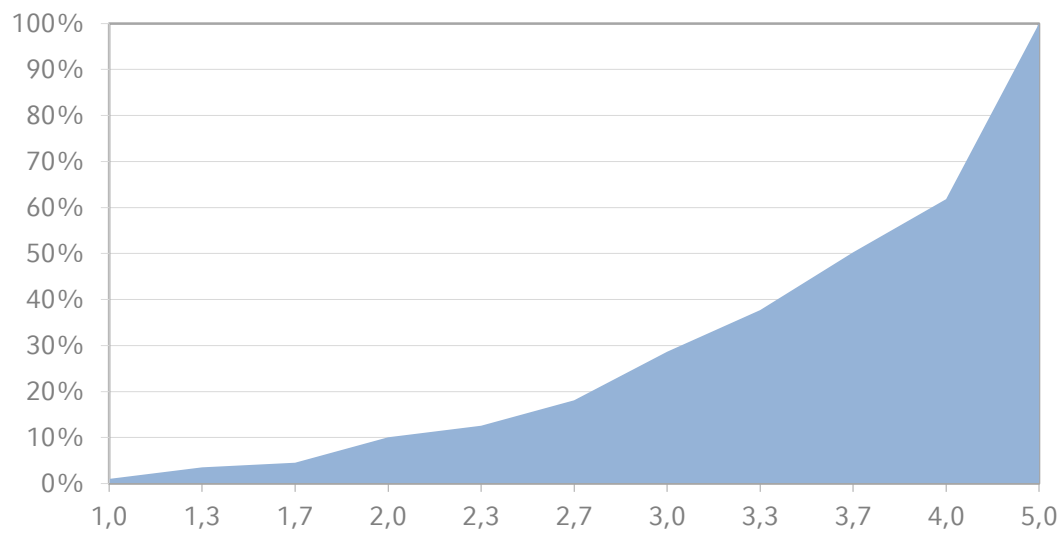
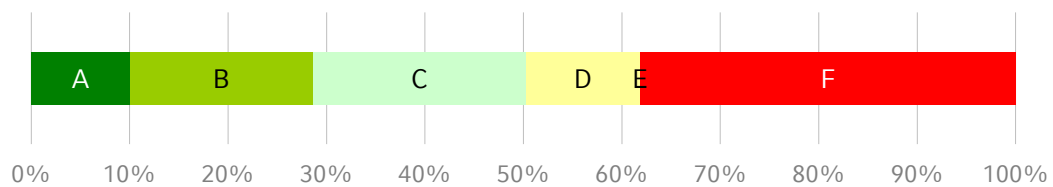





## Makroökonomie II (Vorlesung & Übung)

Sommersemester 2016

Gesamtzahl Prüfungen: 229  
Bestandene Prüfungen: 177  
Bestehensquote: 77,3%

Grade	Anzahl	bis Note
A	18	1,3
B	50	2,3
C	50	3,0
D	59	4,0
E	0	-

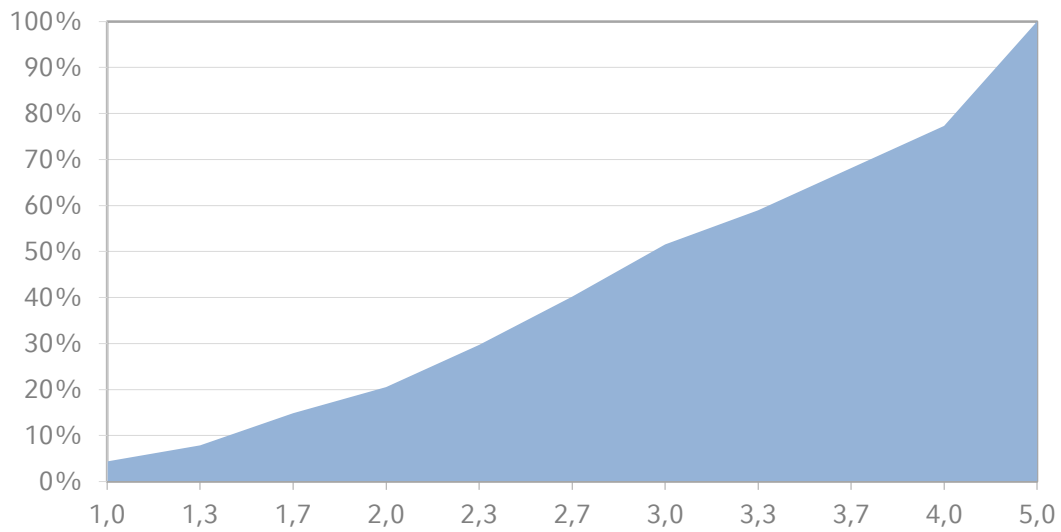
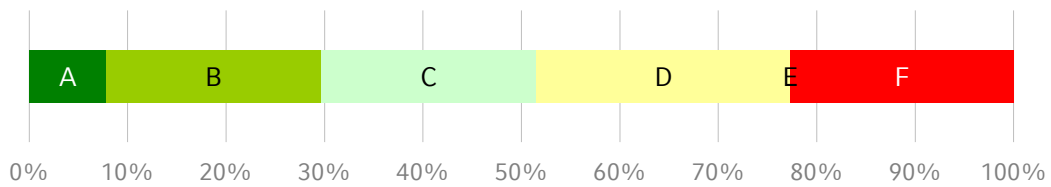



## Makroökonomie der Eurokrise (Vorlesung & Übung)

Sommersemester 2016

Gesamtzahl Prüfungen: 49  
Bestandene Prüfungen: 42  
Bestehensquote: 85,7%

Grade	Anzahl	bis Note
A	4	1,0
B	14	1,7
C	11	2,7
D	13	3,7
E	0	-

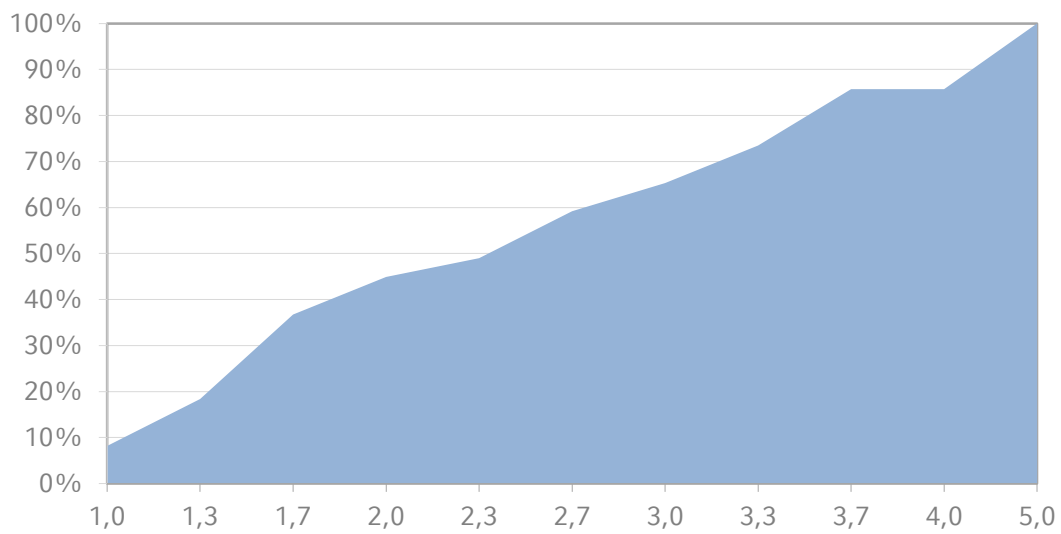
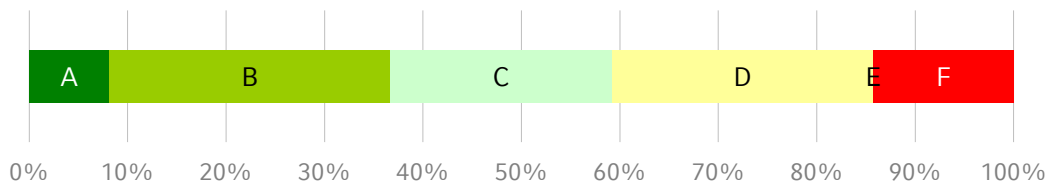



LUDWIG-  
MAXIMILIANS-  
UNIVERSITÄT  
MÜNCHEN

ISC  
INFORMATION- UND SERVICECENTER  
WIRTSCHAFTSWISSENSCHAFTLICHE PRÜFUNGEN



## Management and Economics of Network Industries (Vorlesung & Übung)

Sommersemester 2016

Gesamtzahl Prüfungen: 54  
Bestandene Prüfungen: 48  
Bestehensquote: 88,9%

Grade	Anzahl	bis Note
A	10	1,0
B	7	1,7
C	14	2,3
D	12	3,7
E	5	4,0

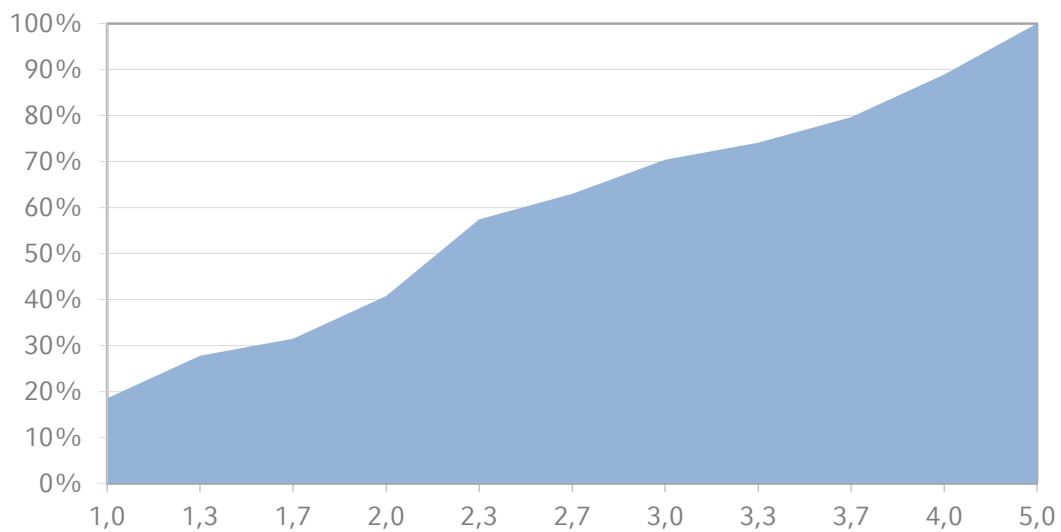
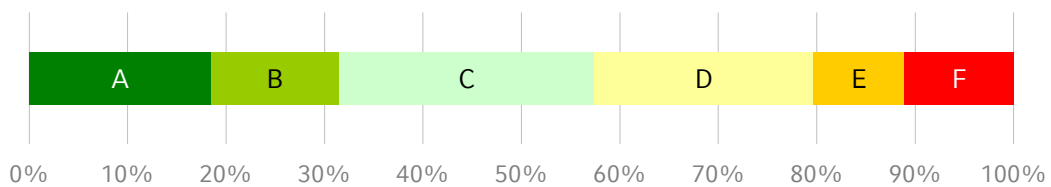



## Management im Gesundheitswesen (Vorlesung & Übung)

Sommersemester 2016

Gesamtzahl Prüfungen: 42  
Bestandene Prüfungen: 41  
Bestehensquote: 97,6%

Grade	Anzahl	bis Note
A	4	1,0
B	15	2,0
C	9	2,7
D	10	3,7
E	3	4,0

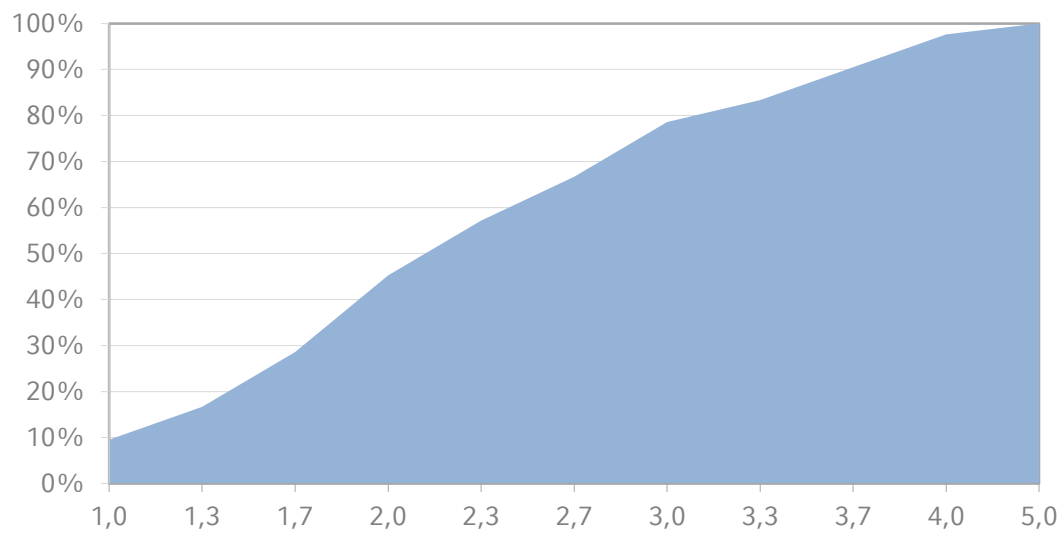
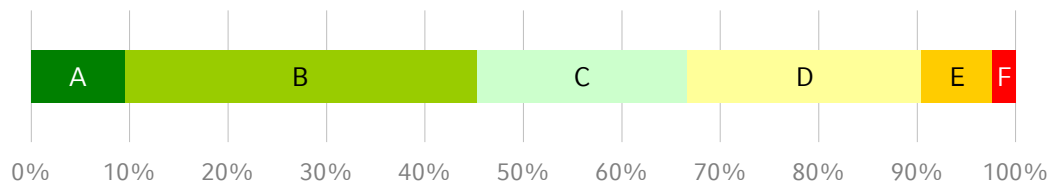



## Managerial Economics II (Vorlesung & Übung)

Sommersemester 2016

Gesamtzahl Prüfungen: 135  
Bestandene Prüfungen: 116  
Bestehensquote: 85,9%

Grade	Anzahl	bis Note
A	23	1,3
B	33	2,0
C	33	2,7
D	20	3,3
E	7	4,0

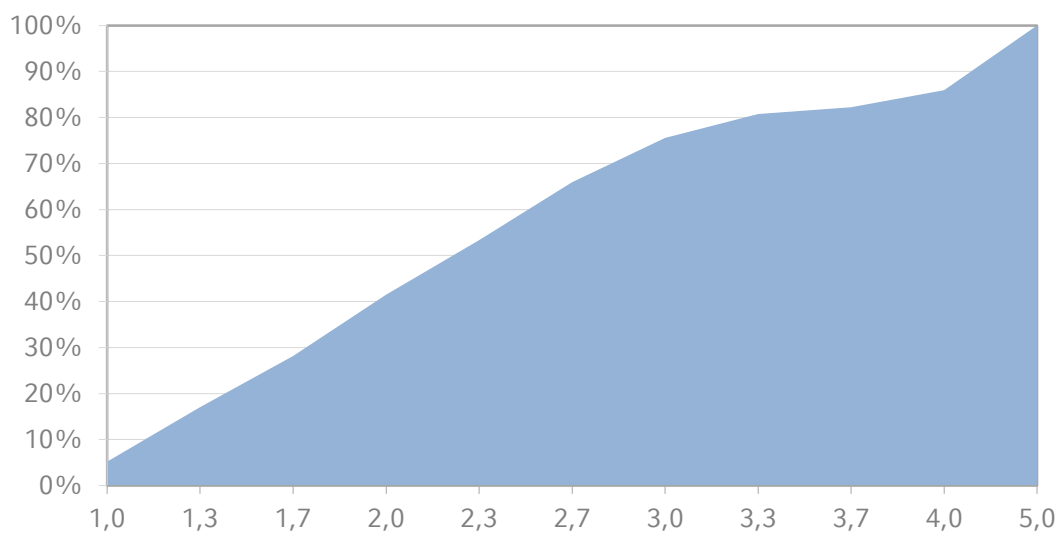
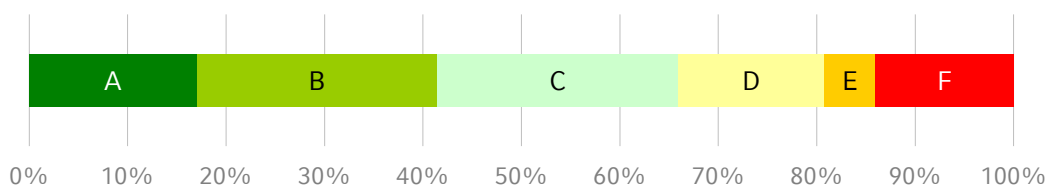



LUDWIG-  
MAXIMILIANS-  
UNIVERSITÄT  
MÜNCHEN

ISC  
INFORMATION- UND SERVICECENTER  
WIRTSCHAFTSWISSENSCHAFTLICHE PRÜFUNGEN



## Masterthesis Sommersemester 2016

Gesamtzahl Prüfungen: 67  
Bestandene Prüfungen: 66  
Bestehensquote: 98,5%

Grade	Anzahl	bis Note
A	21	1,0
B	19	1,3
C	10	1,7
D	13	2,3
E	4	3,0

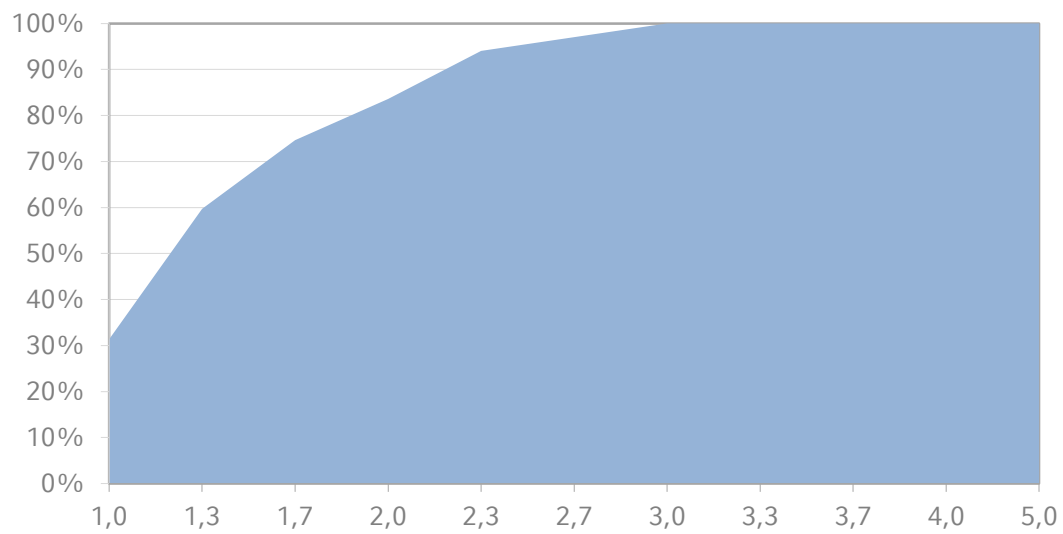
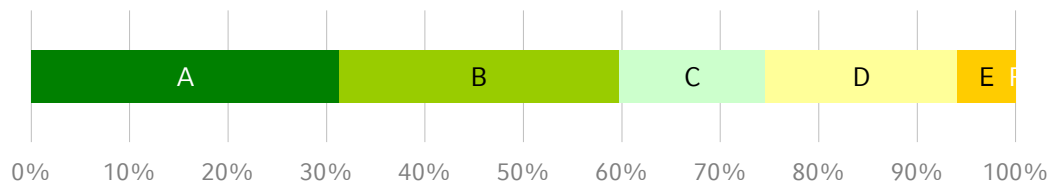



## Mathematik für Wirtschaftswissenschaftler (Vorlesung) Sommersemester 2016

Gesamtzahl Prüfungen: 57  
Bestandene Prüfungen: 46  
Bestehensquote: 80,7%

Grade	Anzahl	bis Note
A	6	1,0
B	12	2,0
C	13	3,0
D	10	3,7
E	5	4,0

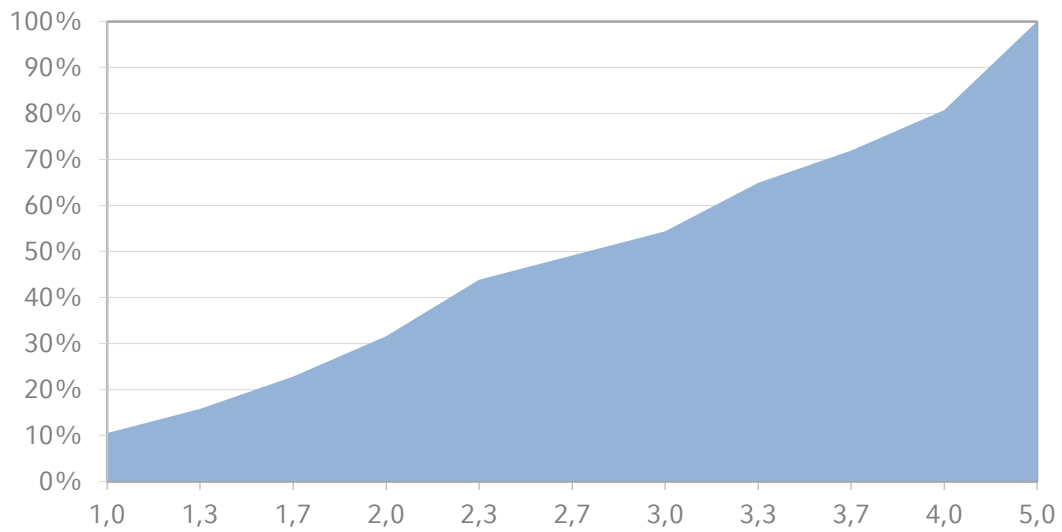
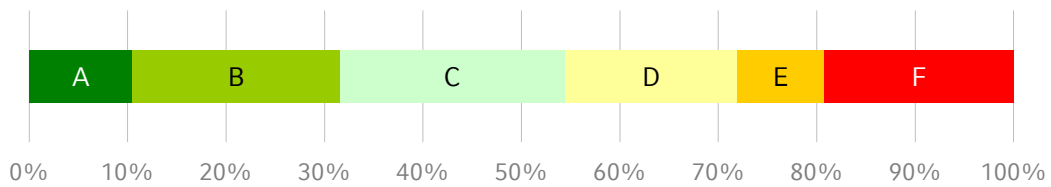



## Mathematische Methoden (Vorlesung & Übung)

Sommersemester 2016

Gesamtzahl Prüfungen: 194  
Bestandene Prüfungen: 148  
Bestehensquote: 76,3%

Grade	Anzahl	bis Note
A	20	1,3
B	48	2,0
C	35	2,7
D	32	3,7
E	13	4,0

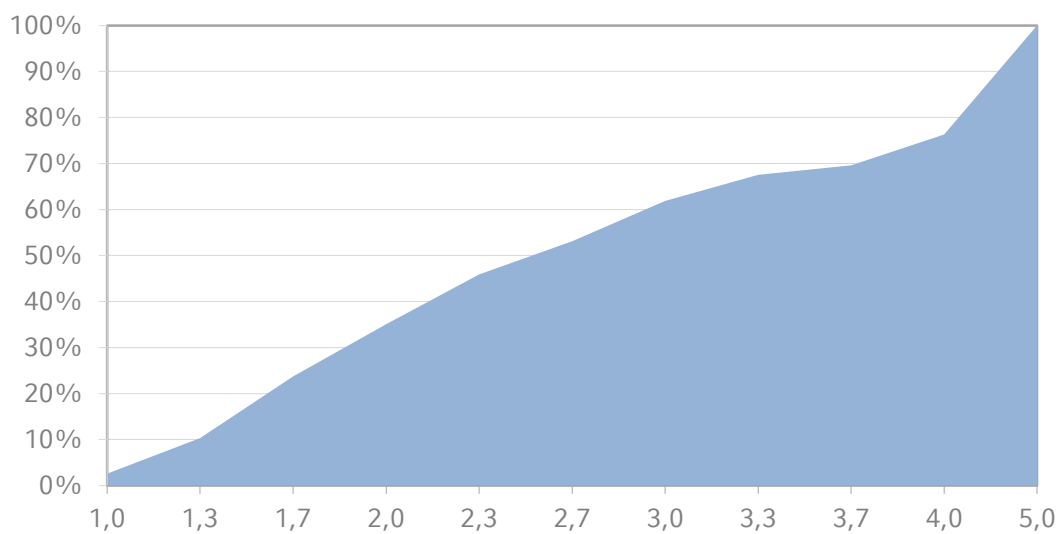
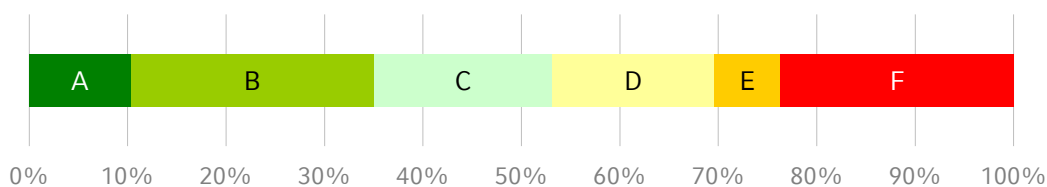





## Methoden der BWL (Vorlesung & Übung)

Sommersemester 2016

Gesamtzahl Prüfungen: 35  
Bestandene Prüfungen: 32  
Bestehensquote: 91,4%

Grade	Anzahl	bis Note
A	6	2,0
B	8	2,3
C	14	3,0
D	2	3,3
E	2	3,7

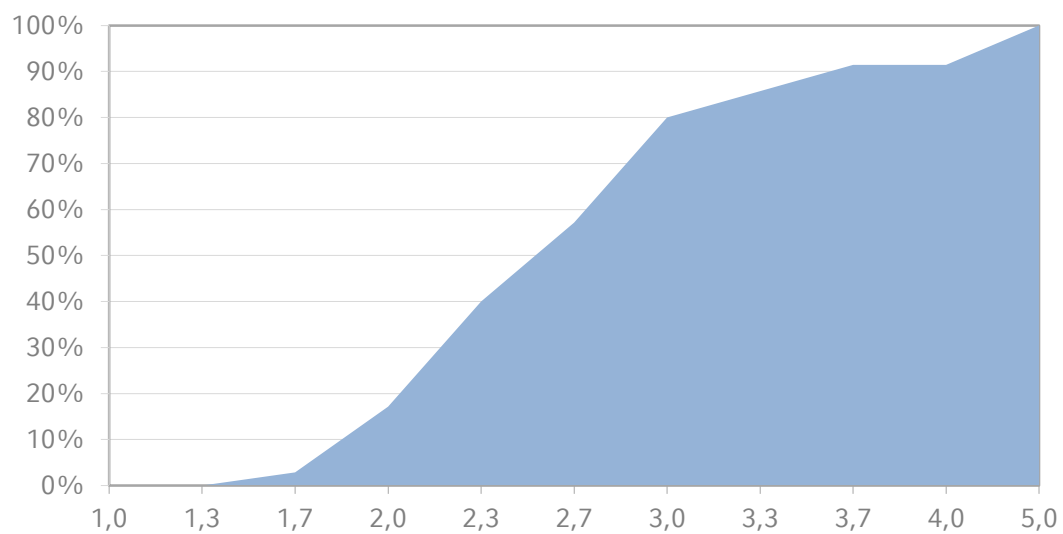
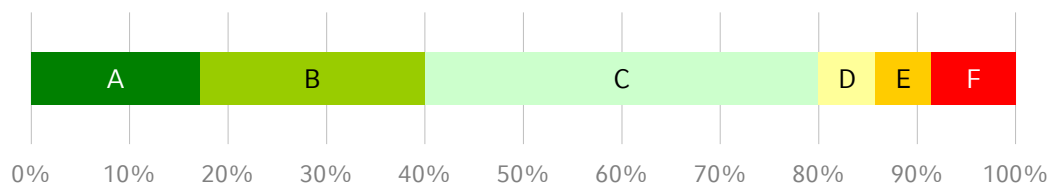



## Mikroökonomie I (Vorlesung & Übung)

Sommersemester 2016

Gesamtzahl Prüfungen: 105  
Bestandene Prüfungen: 79  
Bestehensquote: 75,2%

Grade	Anzahl	bis Note
A	10	1,3
B	26	2,7
C	24	3,3
D	19	4,0
E	0	-

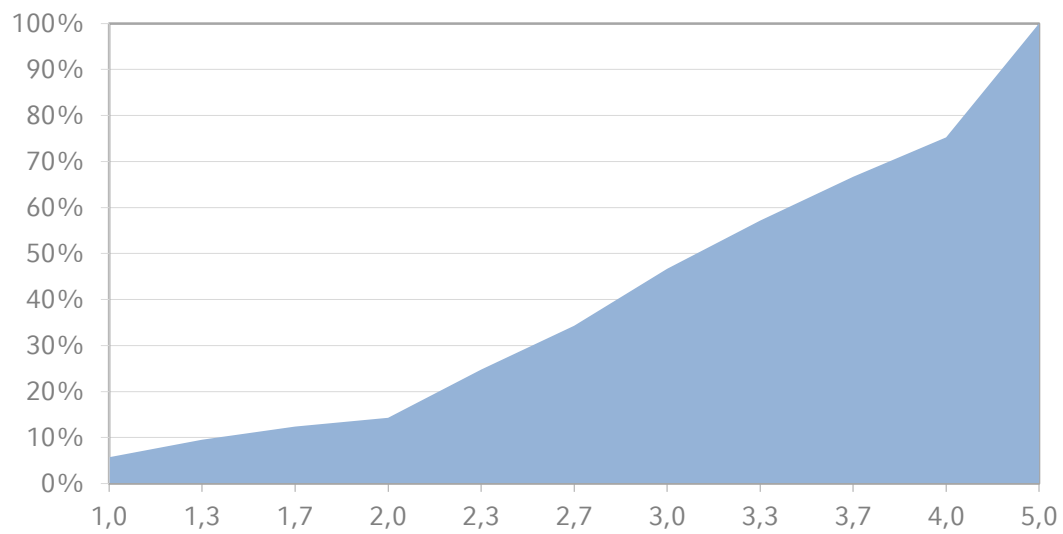
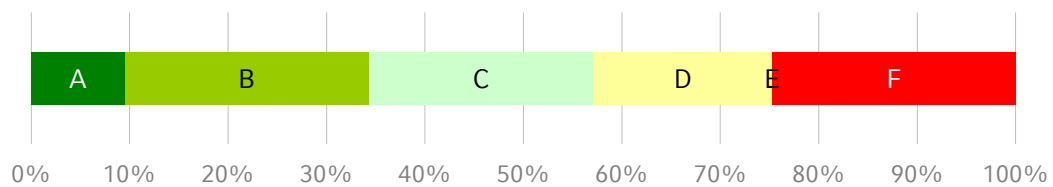



## Mikroökonomie II (Vorlesung & Übung)

Sommersemester 2016

Gesamtzahl Prüfungen: 257  
Bestandene Prüfungen: 191  
Bestehensquote: 74,3%

Grade	Anzahl	bis Note
A	28	1,0
B	40	2,0
C	73	3,3
D	50	4,0
E	0	-

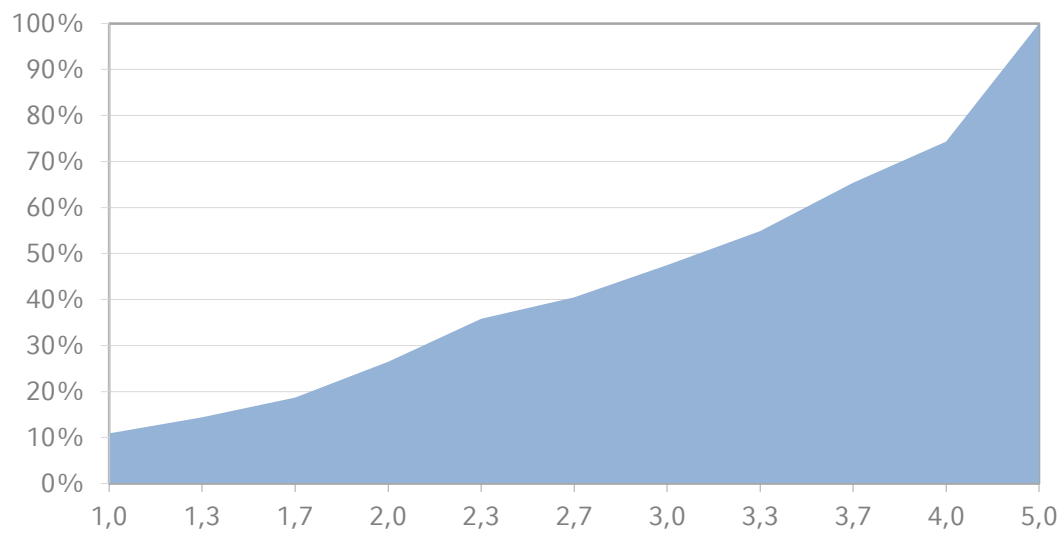
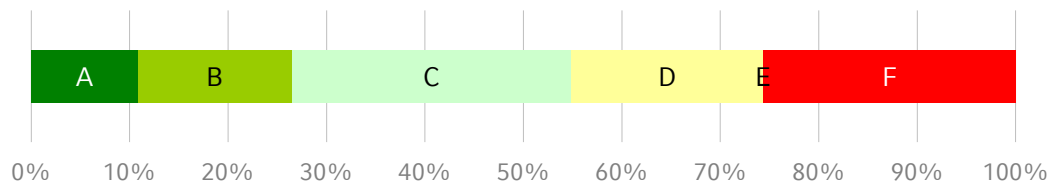



## Multinationale Unternehmen (Vorlesung & Übung)

Sommersemester 2016

Gesamtzahl Prüfungen: 110  
Bestandene Prüfungen: 91  
Bestehensquote: 82,7%

Grade	Anzahl	bis Note
A	11	1,3
B	26	2,0
C	24	3,0
D	23	3,7
E	7	4,0

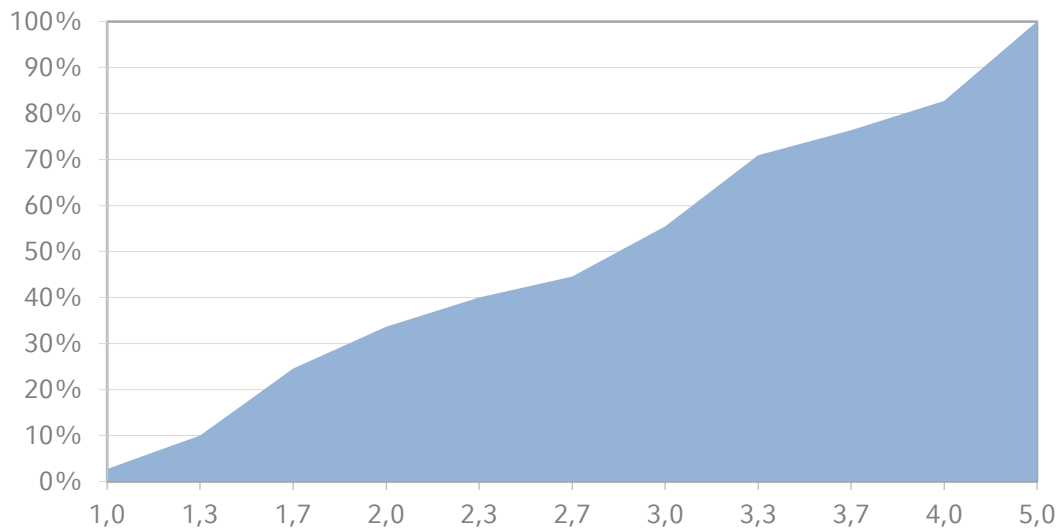
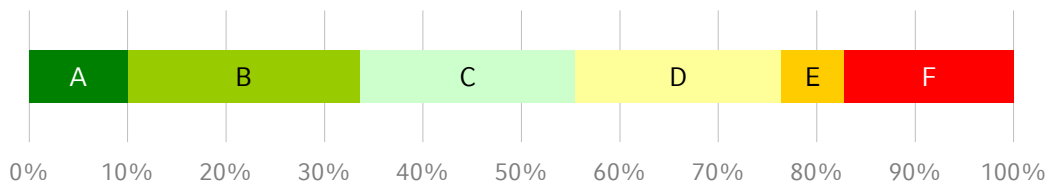



## Natural Experiments in German History (Schwerpunktseminar) Sommersemester 2016

Gesamtzahl Prüfungen: 36  
Bestandene Prüfungen: 33  
Bestehensquote: 91,7%

Grade	Anzahl	bis Note
A	3	1,2
B	9	1,8
C	11	2,2
D	8	3,0
E	2	3,3

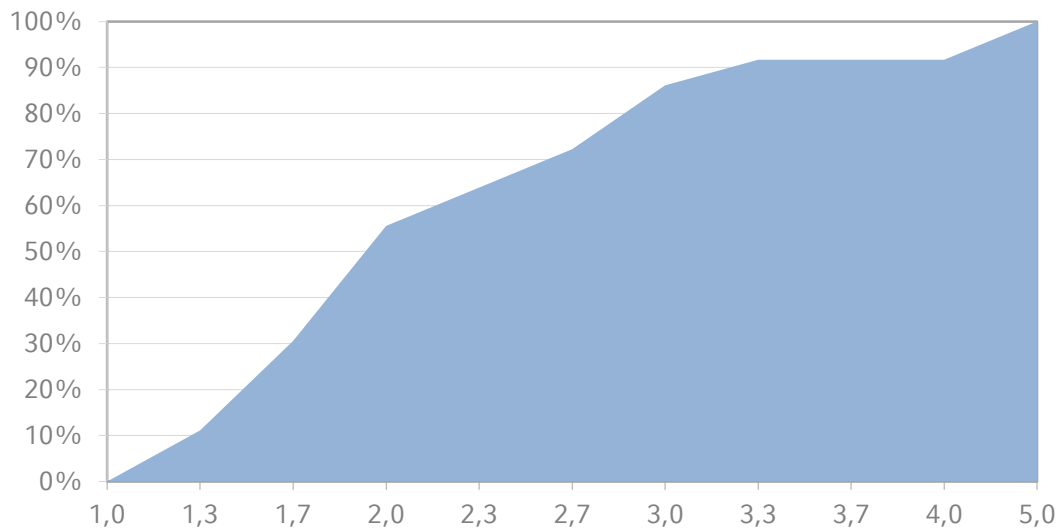
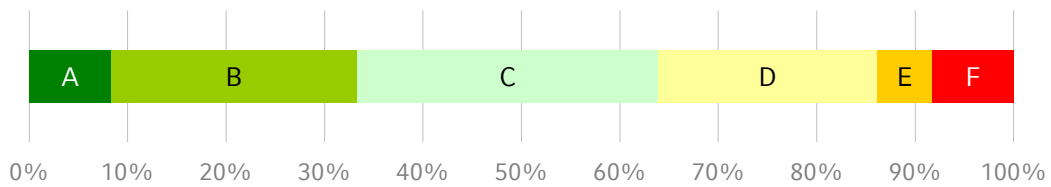



## Offshoring and Multinational Firms (Lecture & Tutorial)

Sommersemester 2016

Gesamtzahl Prüfungen: 36  
Bestandene Prüfungen: 36  
Bestehensquote: 100,0%

Grade	Anzahl	bis Note
A	5	1,0
B	14	1,7
C	4	2,0
D	10	3,0
E	3	4,0

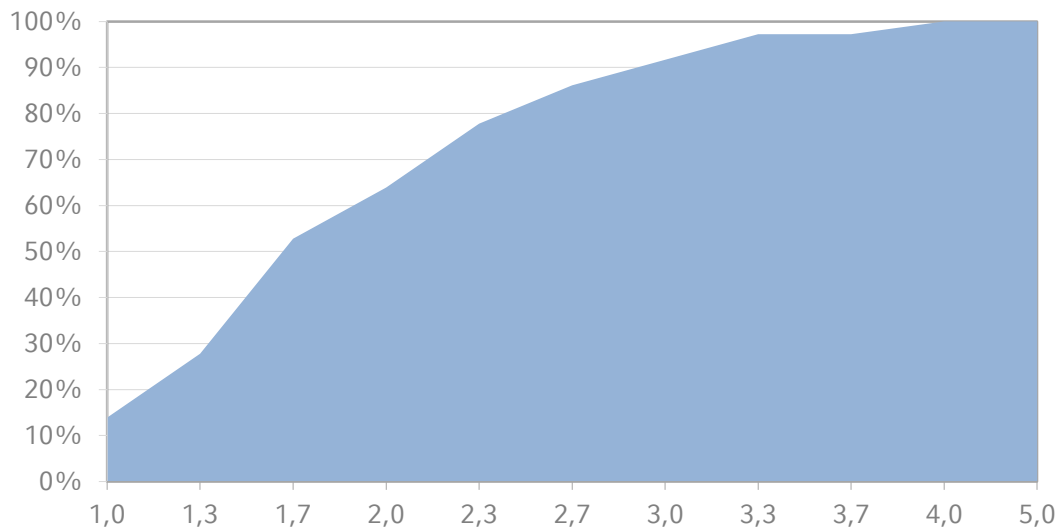
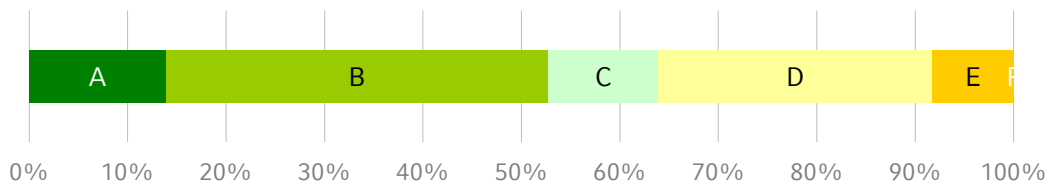

## Organization and Innovation (Vorlesung & Übung)

Sommersemester 2016

Gesamtzahl Prüfungen: 84  
Bestandene Prüfungen: 81  
Bestehensquote: 96,4%

Grade	Anzahl	bis Note
A	9	1,0
B	28	2,0
C	22	2,7
D	14	3,3
E	8	4,0

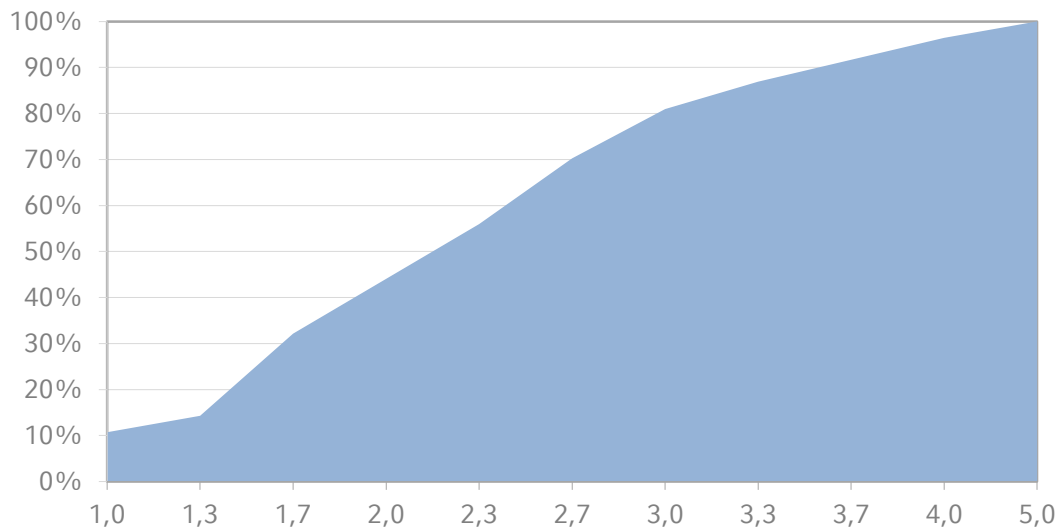
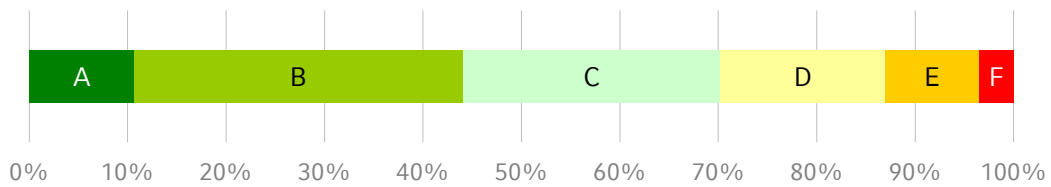



## People and Organization (Vorlesung)

Sommersemester 2016

Gesamtzahl Prüfungen: 489  
Bestandene Prüfungen: 318  
Bestehensquote: 65,0%

Grade	Anzahl	bis Note
A	51	1,7
B	60	2,3
C	119	3,3
D	88	4,0
E	0	-

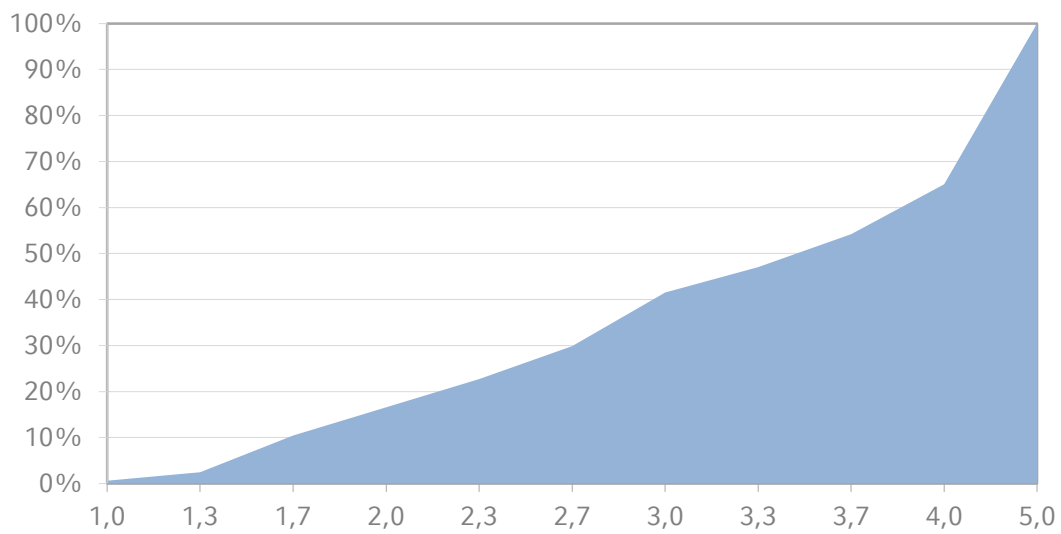
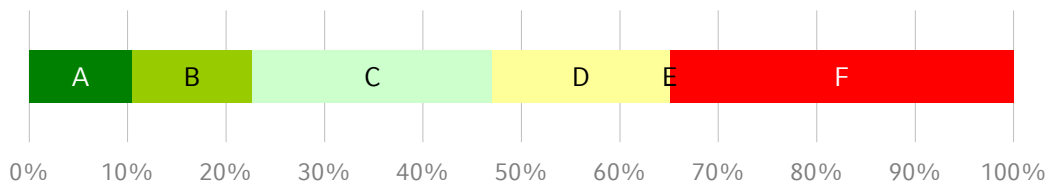





## Praxis der PR: Unternehmenskommunikation (Seminar) Sommersemester 2016

Gesamtzahl Prüfungen: 48  
Bestandene Prüfungen: 46  
Bestehensquote: 95,8%

Grade	Anzahl	bis Note
A	7	1,0
B	15	1,7
C	11	2,0
D	11	2,7
E	2	3,3

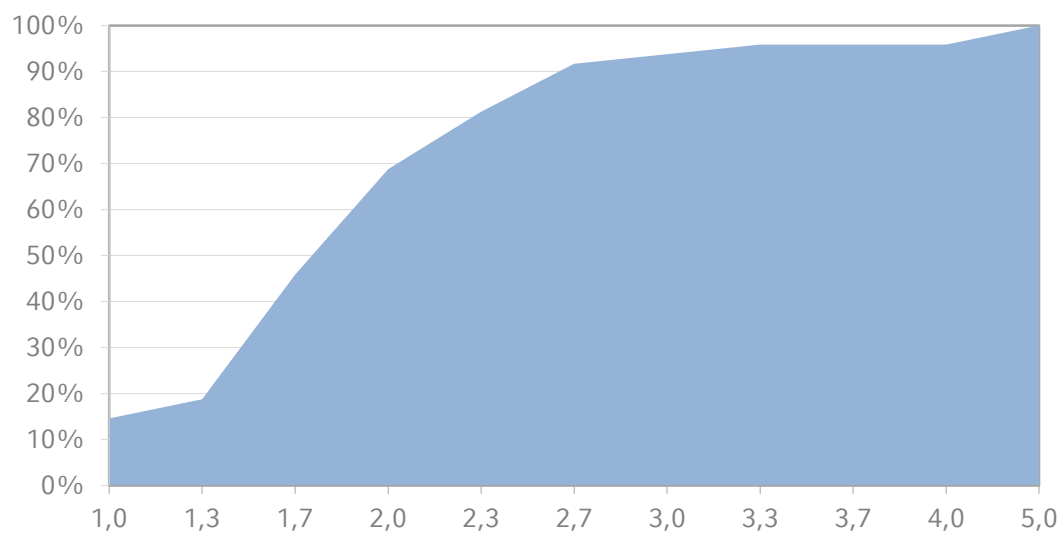
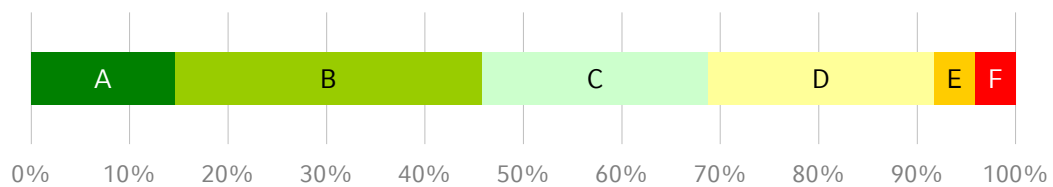



## Privatrecht sowie Grundlagen des Gesellschaftsrechts (Vorlesung) Sommersemester 2016

Gesamtzahl Prüfungen: 341  
Bestandene Prüfungen: 277  
Bestehensquote: 81,2%

Grade	Anzahl	bis Note
A	43	1,7
B	57	2,3
C	107	3,3
D	70	4,0
E	0	-

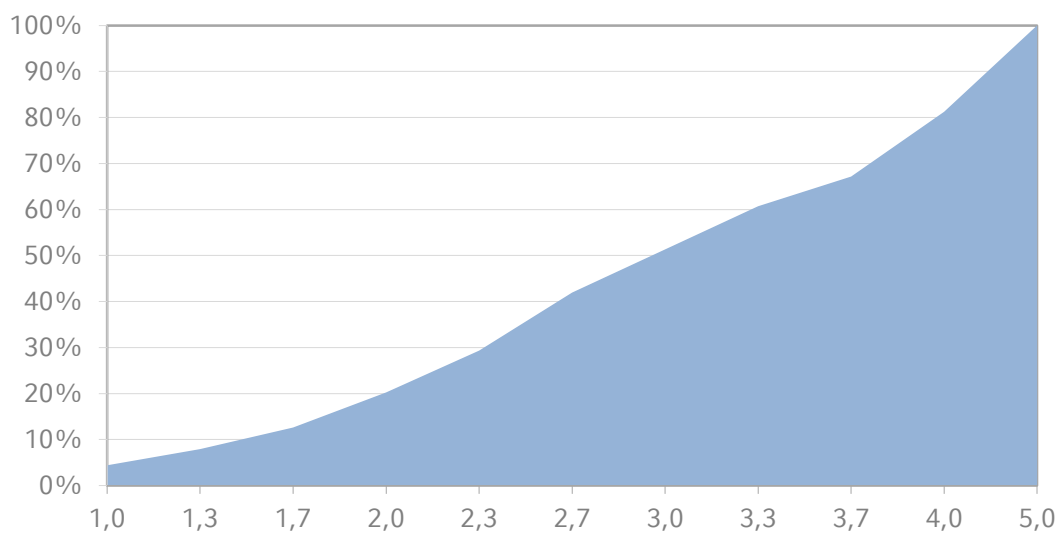
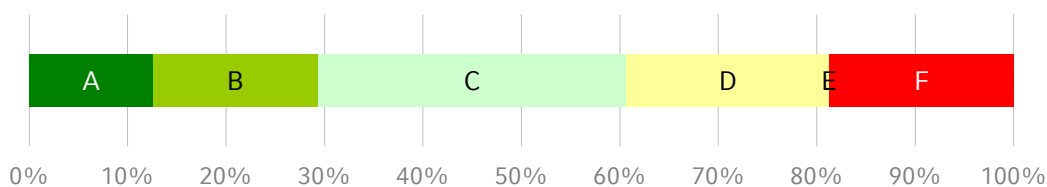



## Production and Organization (Vorlesung & Übung)

Sommersemester 2016

Gesamtzahl Prüfungen: 87  
Bestandene Prüfungen: 72  
Bestehensquote: 82,8%

Grade	Anzahl	bis Note
A	9	2,0
B	16	2,7
C	24	3,3
D	23	4,0
E	0	-

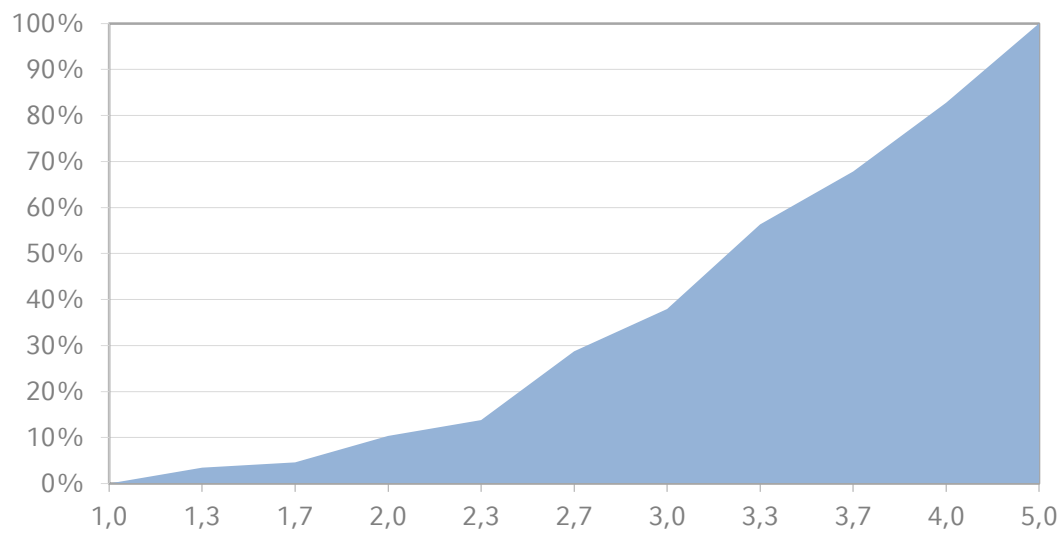
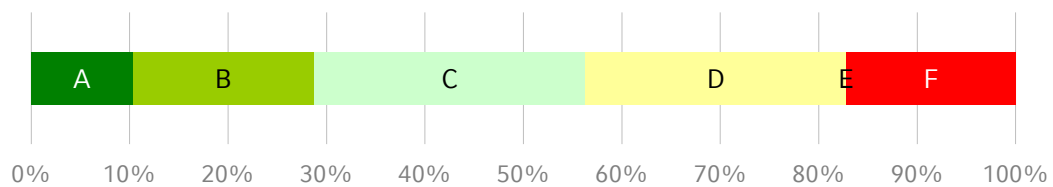



## Recht (Vorlesung)

Sommersemester 2016

Gesamtzahl Prüfungen: 80  
Bestandene Prüfungen: 65  
Bestehensquote: 81,3%

Grade	Anzahl	bis Note
A	13	1,7
B	14	2,3
C	19	3,0
D	14	3,7
E	5	4,0

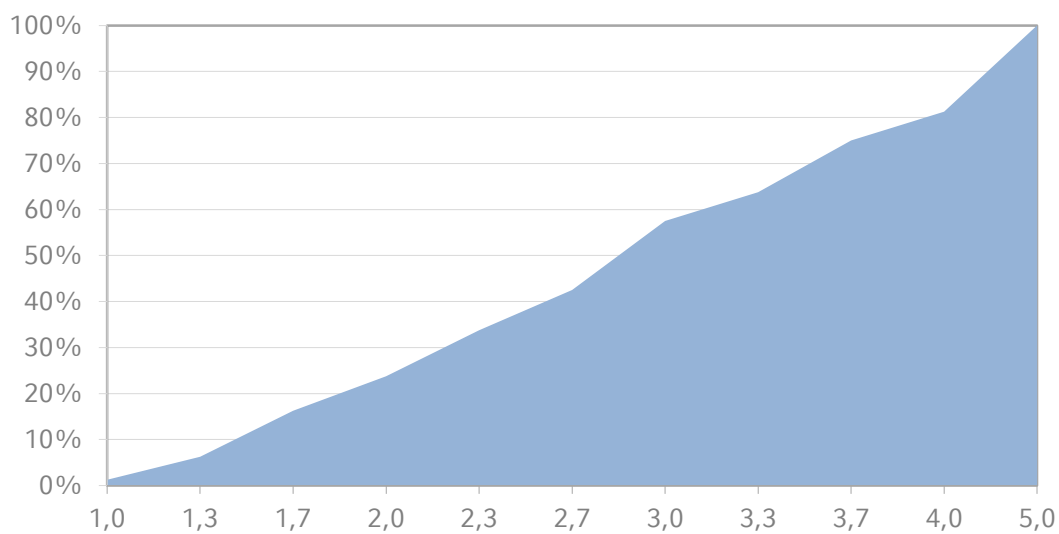
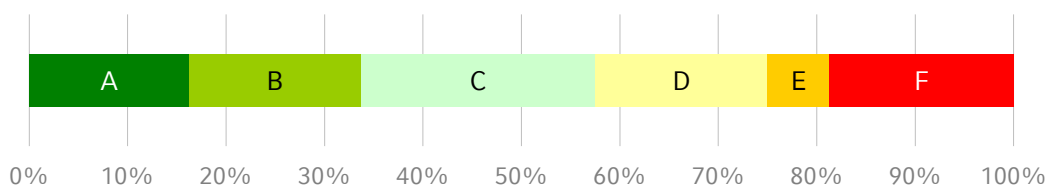



## Recruitment (Proseminar) Sommersemester 2016

Gesamtzahl Prüfungen: 43  
Bestandene Prüfungen: 40  
Bestehensquote: 93,0%

Grade	Anzahl	bis Note
A	4	1,4
B	12	1,9
C	10	2,2
D	10	2,5
E	4	3,0

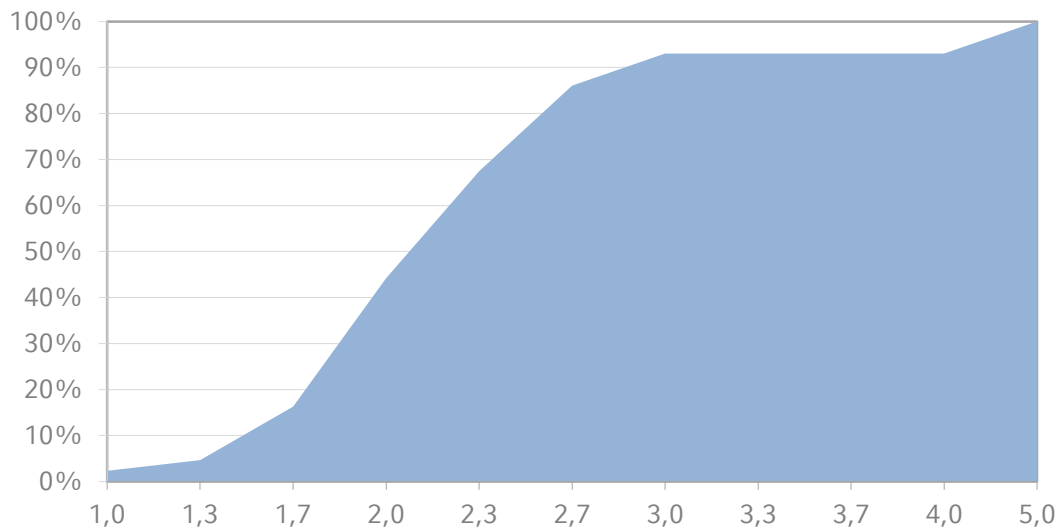
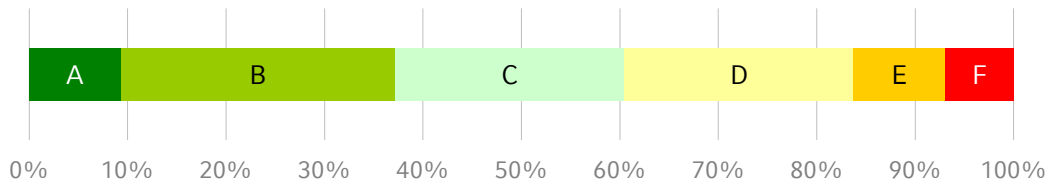

## Ressourcenallokation und Wirtschaftspolitik (Vorlesung & Übung)

Sommersemester 2016

Gesamtzahl Prüfungen: 78  
Bestandene Prüfungen: 50  
Bestehensquote: 64,1%

Grade	Anzahl	bis Note
A	8	2,0
B	9	2,3
C	17	3,3
D	16	4,0
E	0	-

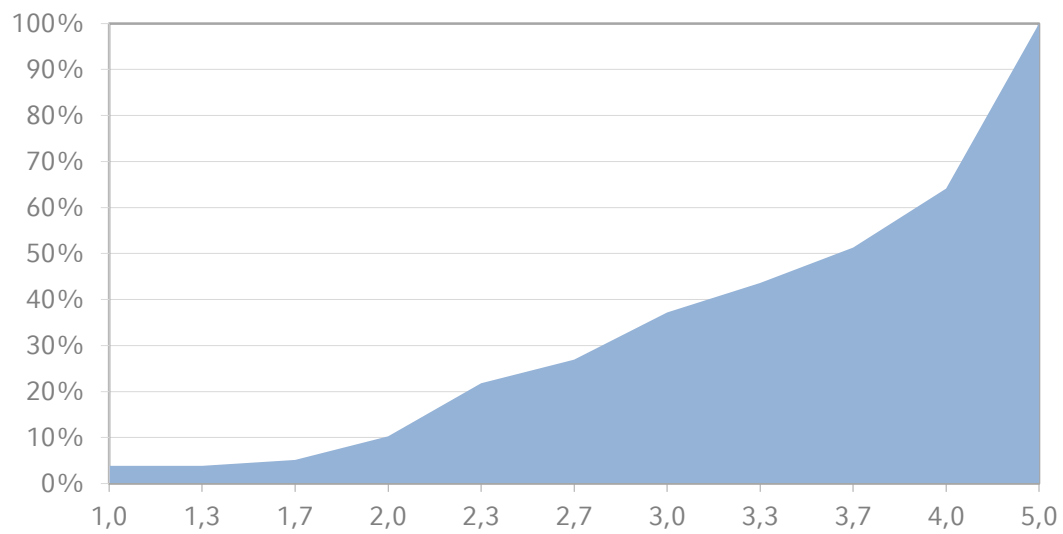
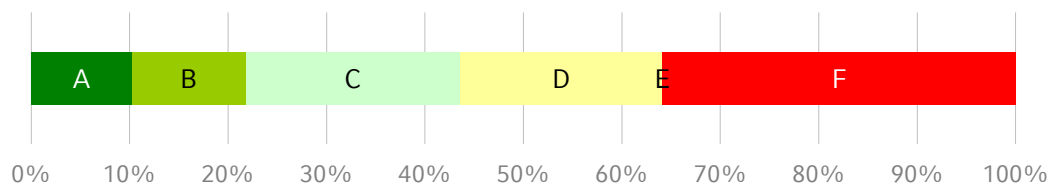

## Risiko und Versicherung (Vorlesung & Übung)

Sommersemester 2016

Gesamtzahl Prüfungen: 110  
Bestandene Prüfungen: 93  
Bestehensquote: 84,5%

Grade	Anzahl	bis Note
A	13	1,3
B	22	2,0
C	28	2,7
D	24	3,7
E	6	4,0

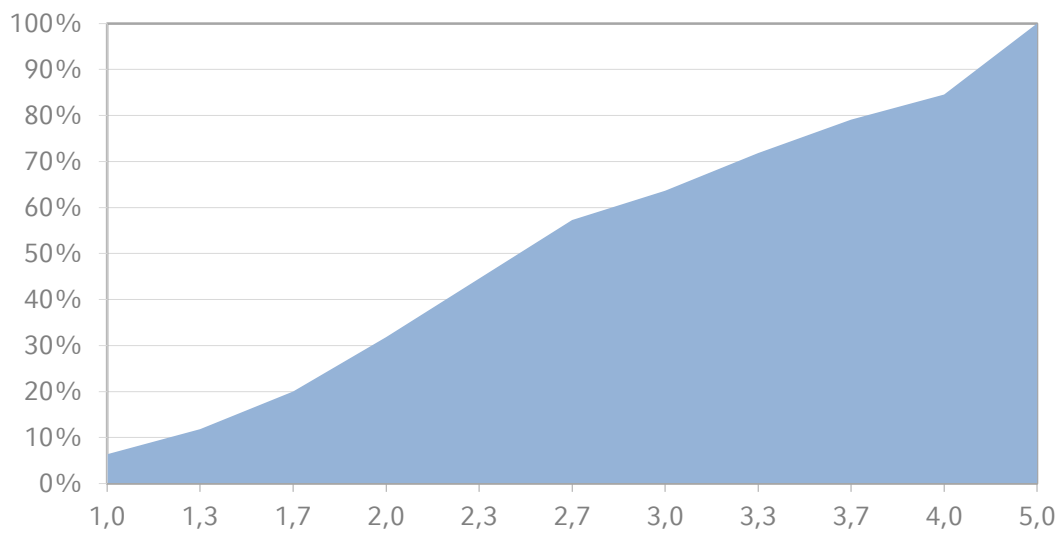
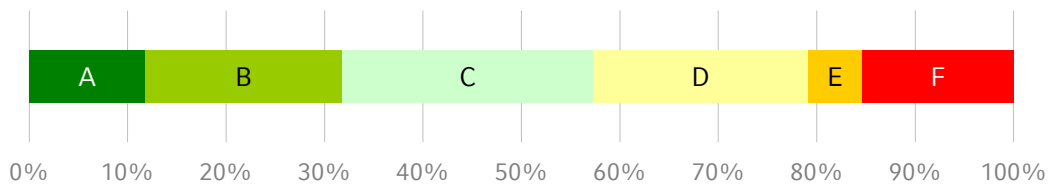



## Risk Management (Vorlesung) Sommersemester 2016

Gesamtzahl Prüfungen: 372  
Bestandene Prüfungen: 211  
Bestehensquote: 56,7%

Grade	Anzahl	bis Note
A	21	1,0
B	67	2,0
C	61	2,7
D	48	3,7
E	14	4,0

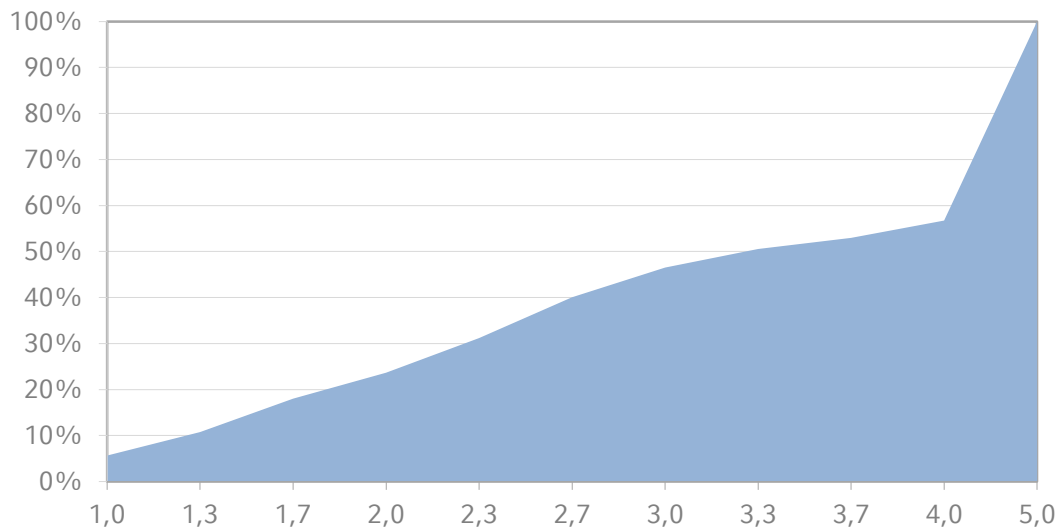
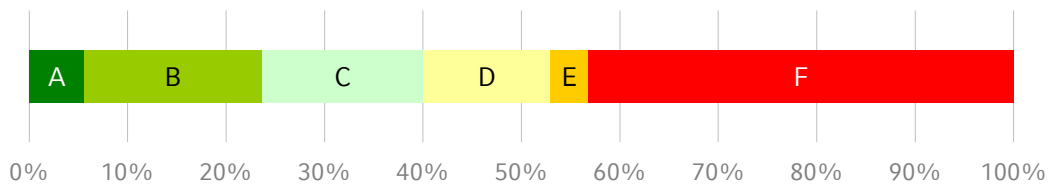





## Schlüsselqualifikationen Sommersemester 2016

Gesamtzahl Prüfungen: 69  
Bestandene Prüfungen: 67  
Bestehensquote: 97,1%

Grade	Anzahl	bis Note
A	14	1,0
B	15	1,1
C	21	1,5
D	10	1,8
E	7	2,3

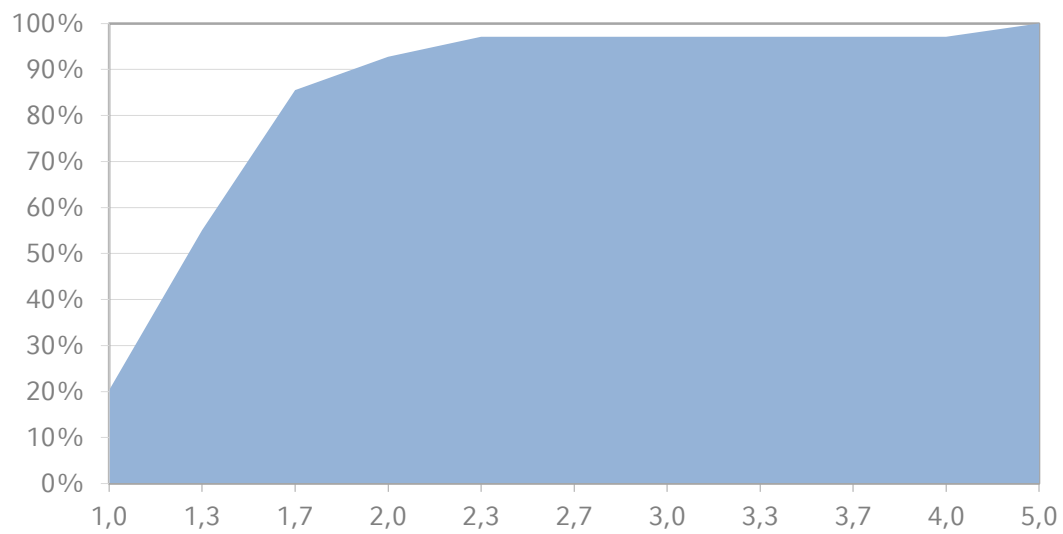
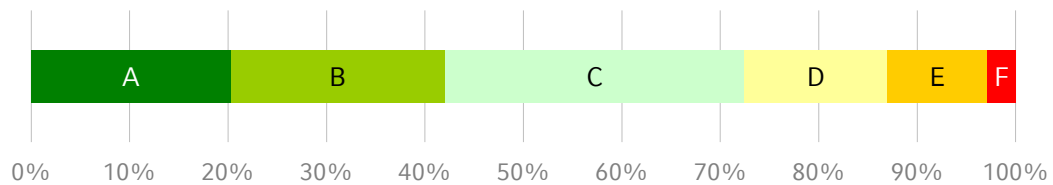

## Sozialstrukturanalyse (Vorlesung & Übung)

Sommersemester 2016

Gesamtzahl Prüfungen: 51  
Bestandene Prüfungen: 44  
Bestehensquote: 86,3%

Grade	Anzahl	bis Note
A	6	1,0
B	15	1,7
C	15	2,7
D	5	3,3
E	3	4,0

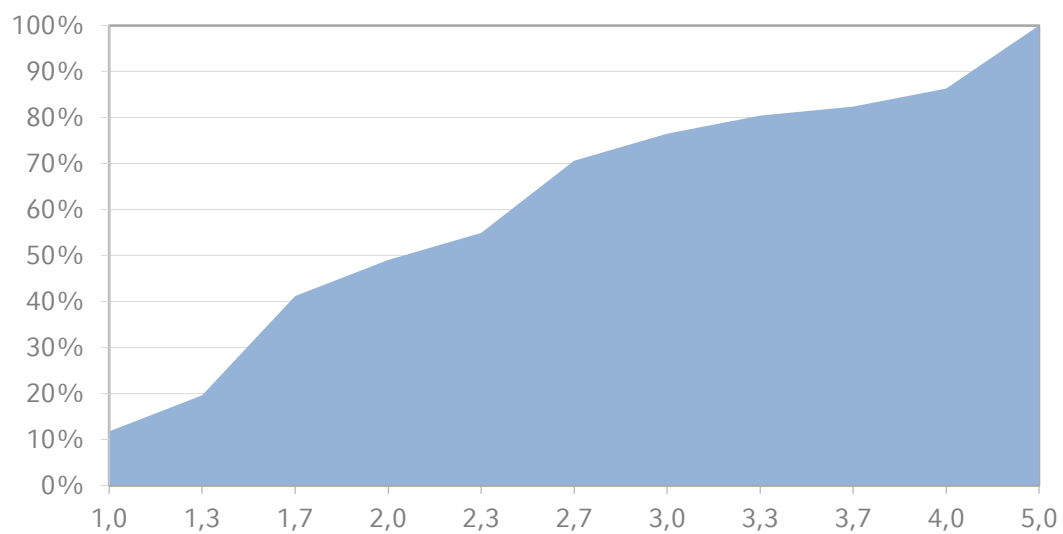
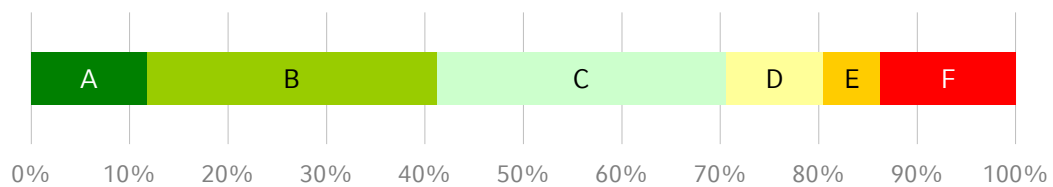



## Statistik I (Vorlesung & Übung)

Sommersemester 2016

Gesamtzahl Prüfungen: 119  
Bestandene Prüfungen: 97  
Bestehensquote: 81,5%

Grade	Anzahl	bis Note
A	14	1,7
B	25	2,3
C	24	3,0
D	25	3,7
E	9	4,0

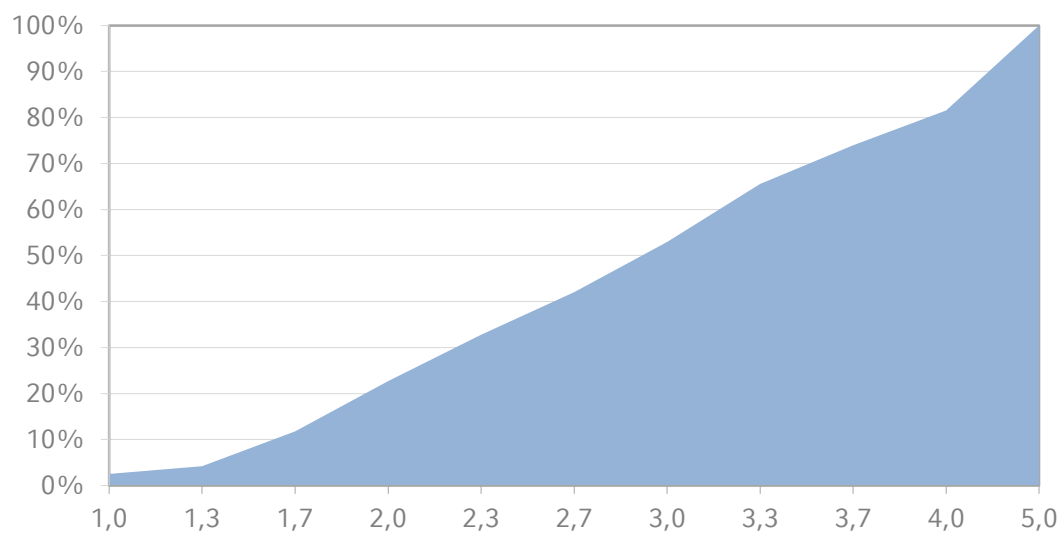
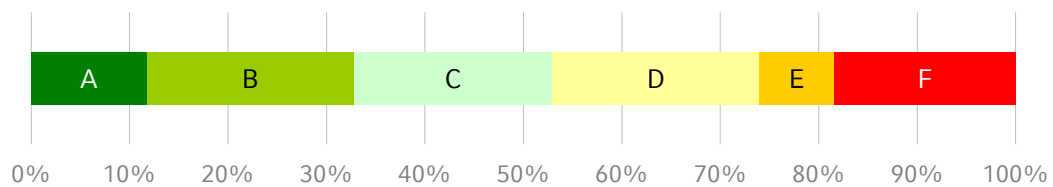



## Statistik II (Vorlesung & Übung)

Sommersemester 2016

Gesamtzahl Prüfungen: 622  
Bestandene Prüfungen: 535  
Bestehensquote: 86,0%

Grade	Anzahl	bis Note
A	115	1,3
B	86	1,7
C	150	2,3
D	137	3,3
E	47	4,0

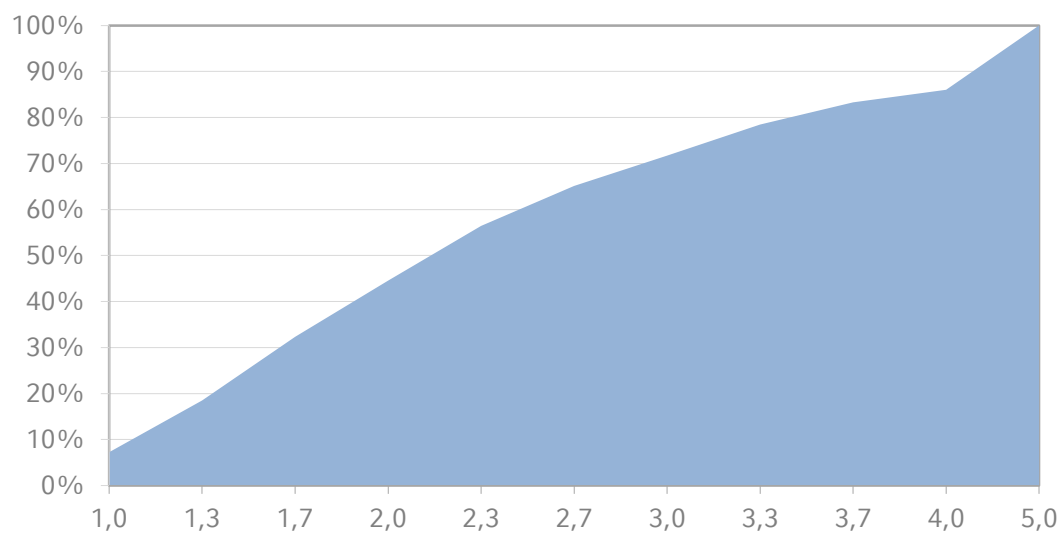
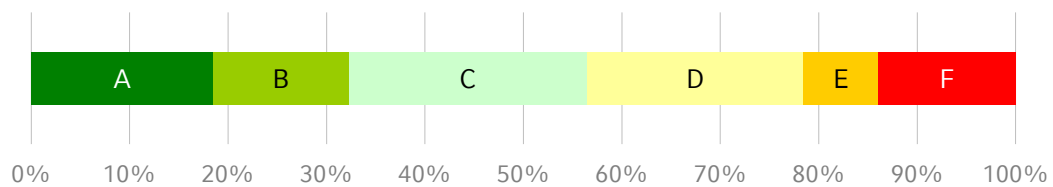



## Strategic Marketing (Vorlesung & Übung)

Sommersemester 2016

Gesamtzahl Prüfungen: 43  
Bestandene Prüfungen: 43  
Bestehensquote: 100,0%

Grade	Anzahl	bis Note
A	4	1,3
B	11	1,8
C	16	2,2
D	9	2,8
E	3	3,2

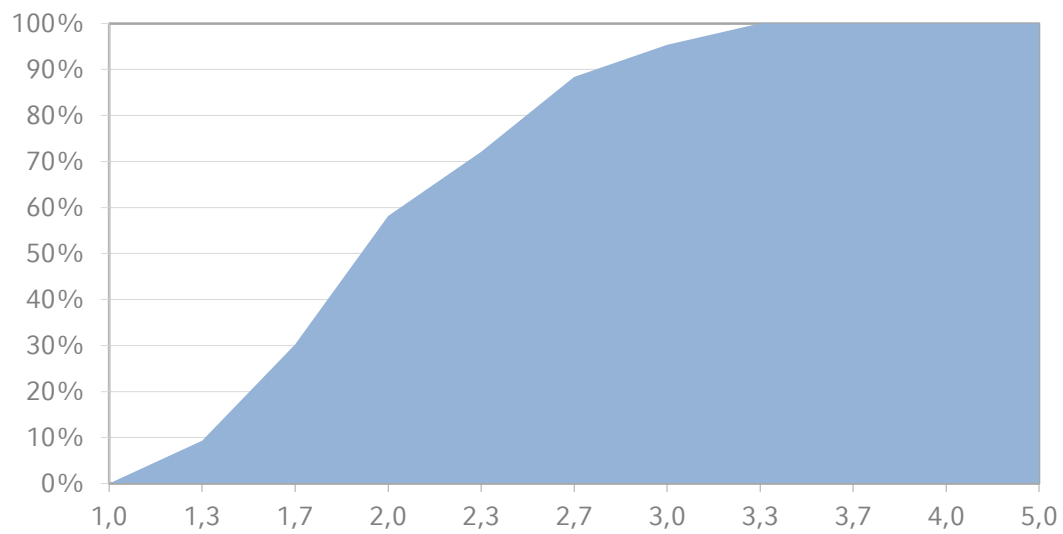
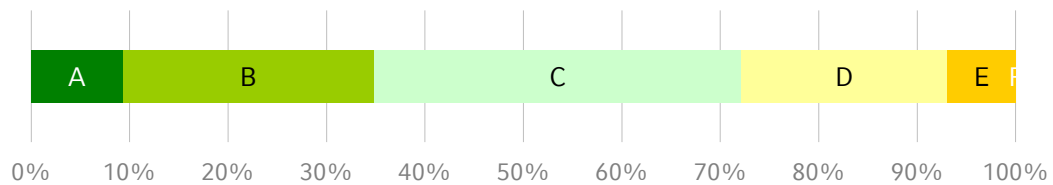



## Strategie und Marketing für Nebenfachstudierende (Vorlesung) Sommersemester 2016

Gesamtzahl Prüfungen: 129  
Bestandene Prüfungen: 119  
Bestehensquote: 92,2%

Grade	Anzahl	bis Note
A	14	1,3
B	37	2,0
C	38	2,7
D	18	3,3
E	12	4,0

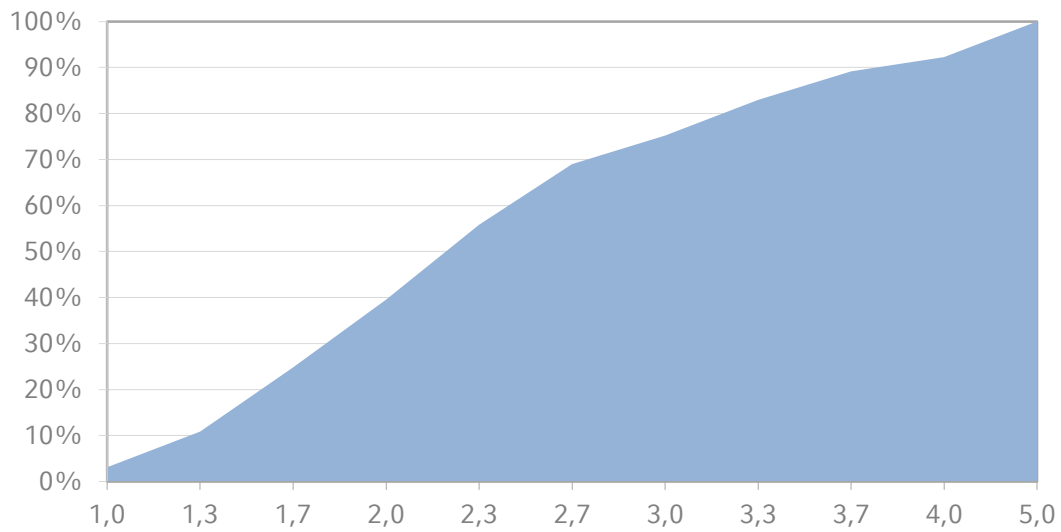
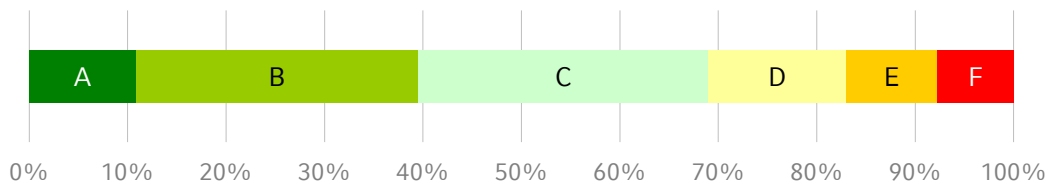



## Strategische Unternehmensführung: Konzepte und Fallstudien (Vorlesung & Übung) Sommersemester 2016

Gesamtzahl Prüfungen: 150  
Bestandene Prüfungen: 145  
Bestehensquote: 96,7%

Grade	Anzahl	bis Note
A	20	1,3
B	45	2,0
C	37	2,7
D	31	3,7
E	12	4,0

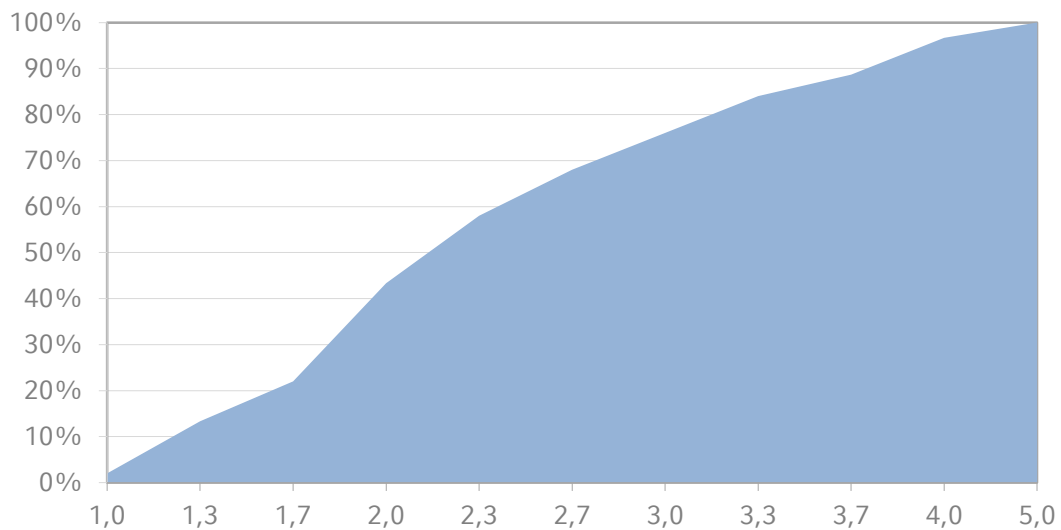
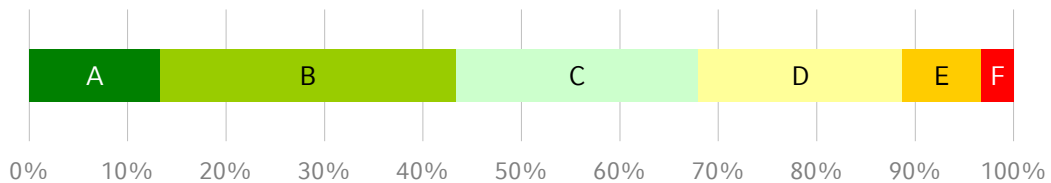



# Technik des betrieblichen Rechnungswesens (Vorlesung) | Internes und externes Rechnungswesen (Vorlesung & Übung)

Sommersemester 2016

Gesamtzahl Prüfungen: 68  
Bestandene Prüfungen: 57  
Bestehensquote: 83,8%

Grade	Anzahl	bis Note
A	11	2,0
B	21	2,7
C	6	3,0
D	19	4,0
E	0	-

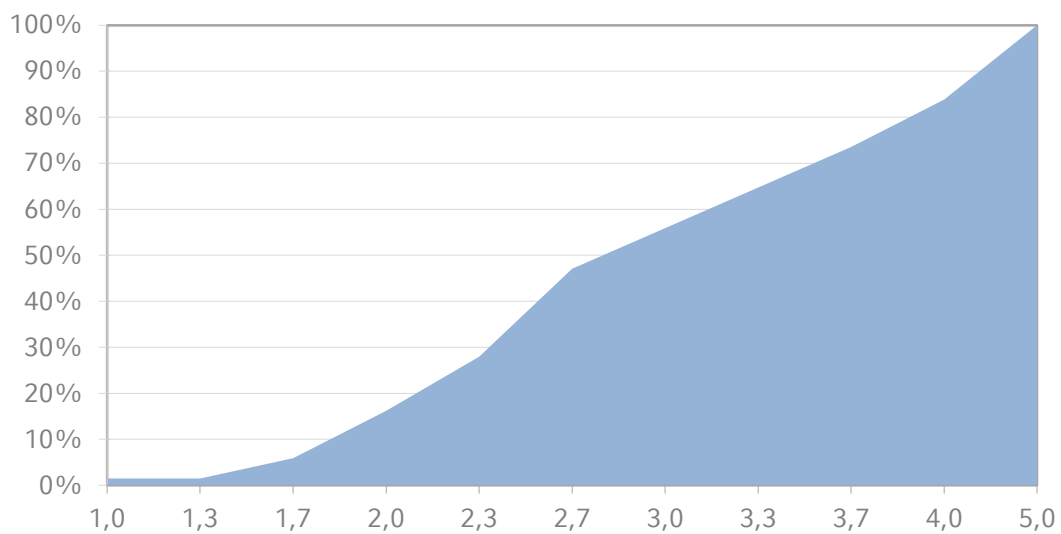
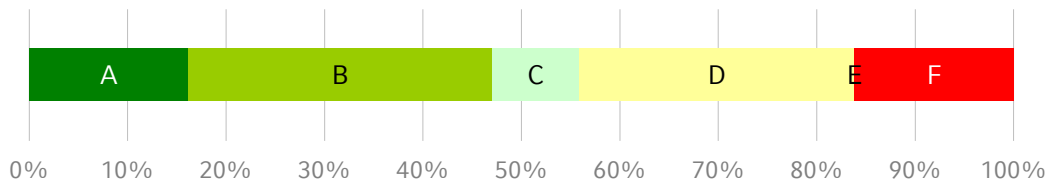





## Technik des betrieblichen Rechnungswesens - Buchhaltung (Vorlesung) Sommersemester 2016

Gesamtzahl Prüfungen: 102  
Bestandene Prüfungen: 73  
Bestehensquote: 71,6%

Grade	Anzahl	bis Note
A	11	2,0
B	20	2,7
C	26	3,7
D	16	4,0
E	0	-

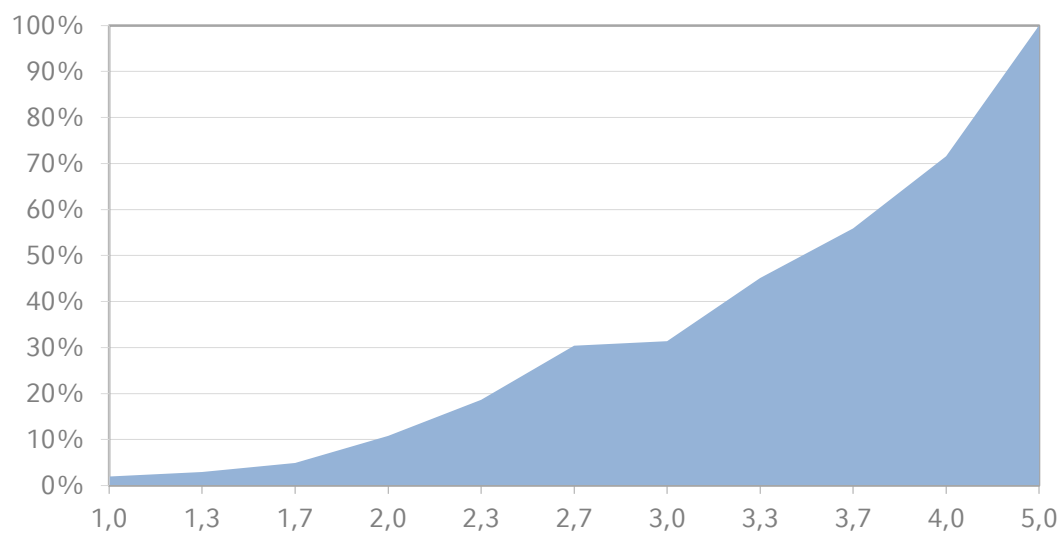
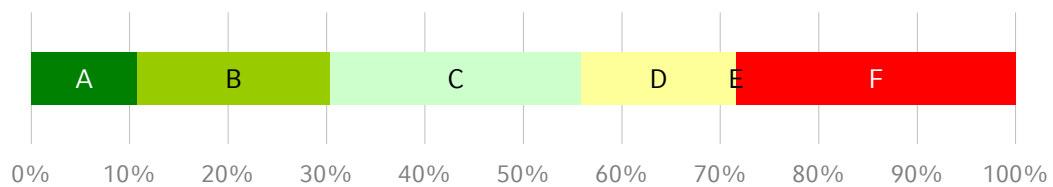



## Topics in Organizational Economics (Schwerpunktseminar) Sommersemester 2016

Gesamtzahl Prüfungen: 43  
Bestandene Prüfungen: 40  
Bestehensquote: 93,0%

Grade	Anzahl	bis Note
A	5	1,2
B	9	1,5
C	12	2,2
D	12	3,0
E	2	4,0

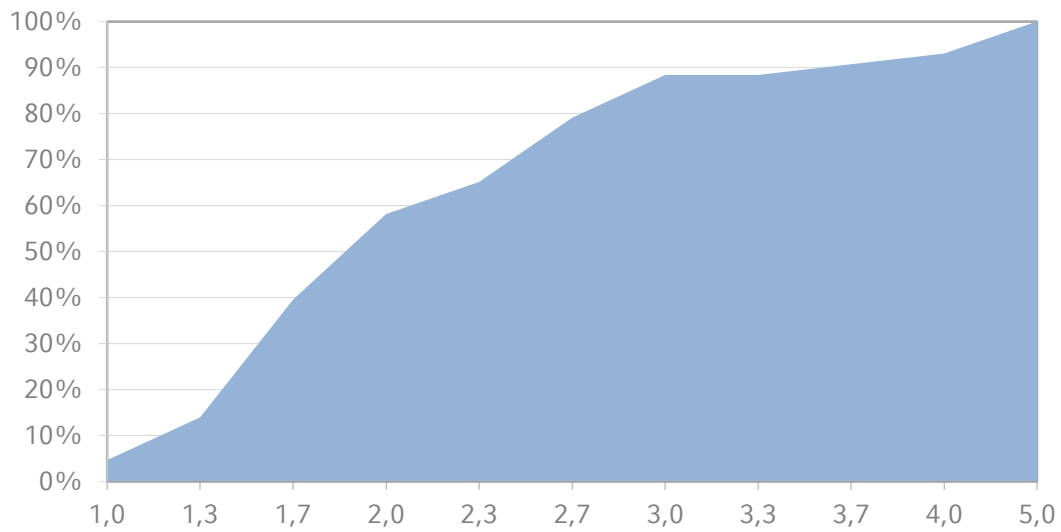
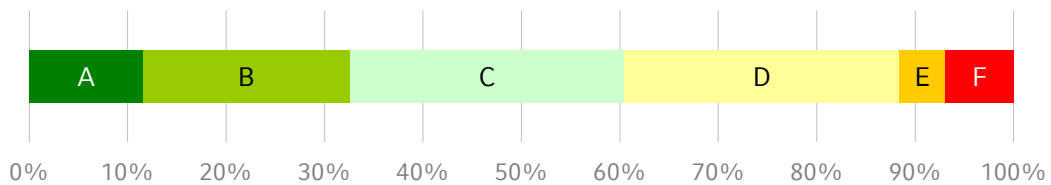



## Unternehmensführung und Marketing (Vorlesung & Übung)

Sommersemester 2016

Gesamtzahl Prüfungen: 702  
Bestandene Prüfungen: 669  
Bestehensquote: 95,3%

Grade	Anzahl	bis Note
A	102	1,0
B	240	1,7
C	158	2,3
D	113	3,3
E	56	4,0

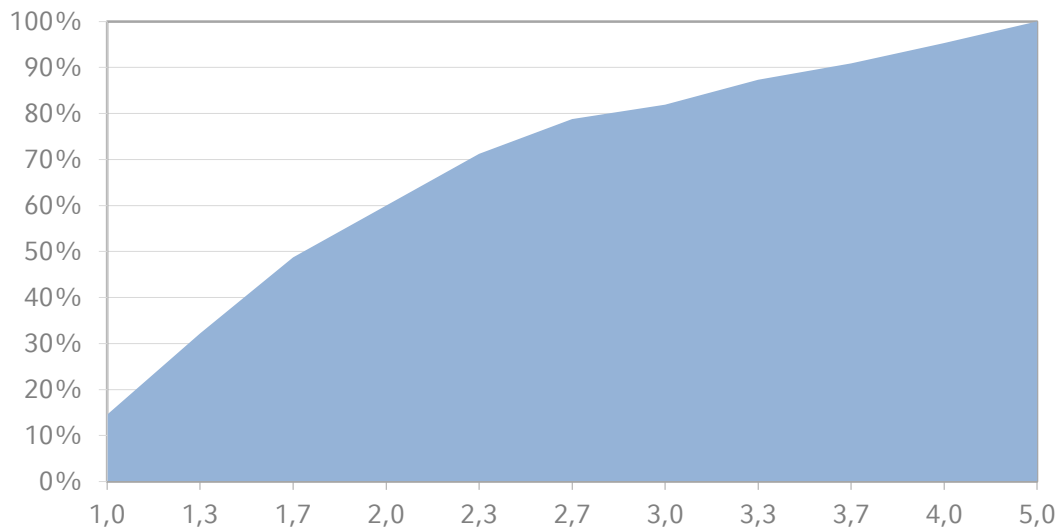
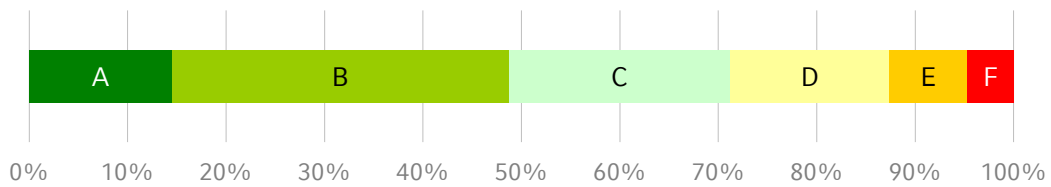



## Unternehmensrechnung (Vorlesung) Sommersemester 2016

Gesamtzahl Prüfungen: 229  
Bestandene Prüfungen: 125  
Bestehensquote: 54,6%

Grade	Anzahl	bis Note
A	20	1,0
B	24	1,7
C	50	3,0
D	22	3,7
E	9	4,0

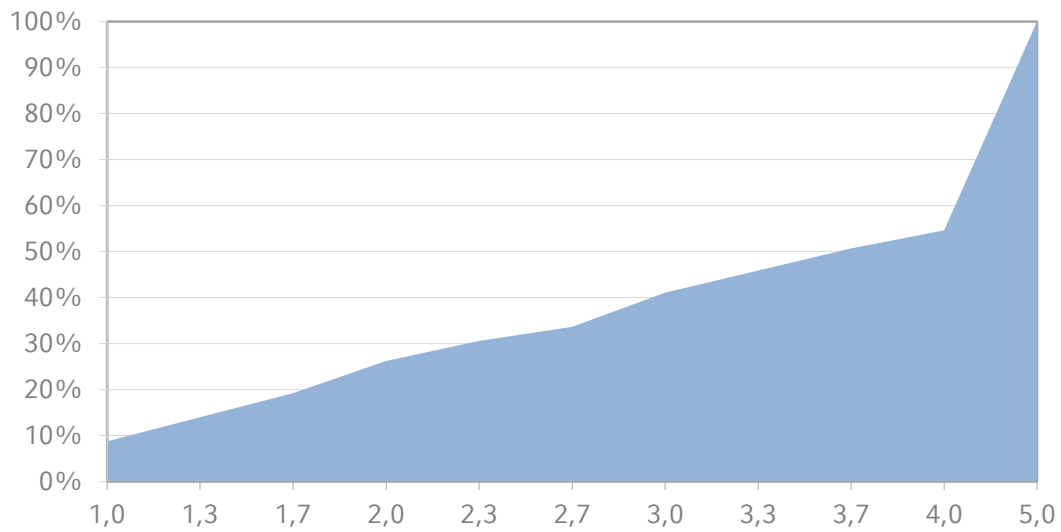
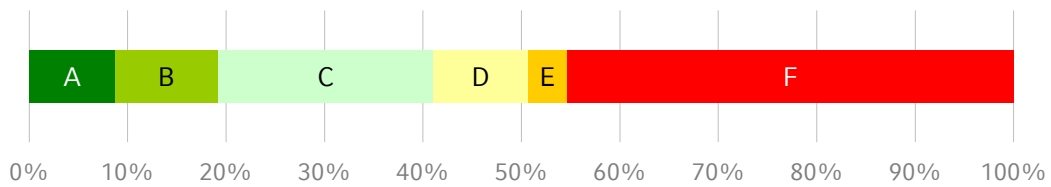



## Unternehmenssteuerung durch den Finanzvorstand (Vorlesung) Sommersemester 2016

Gesamtzahl Prüfungen: 103  
Bestandene Prüfungen: 95  
Bestehensquote: 92,2%

Grade	Anzahl	bis Note
A	17	1,3
B	18	1,7
C	32	2,3
D	21	3,3
E	7	4,0

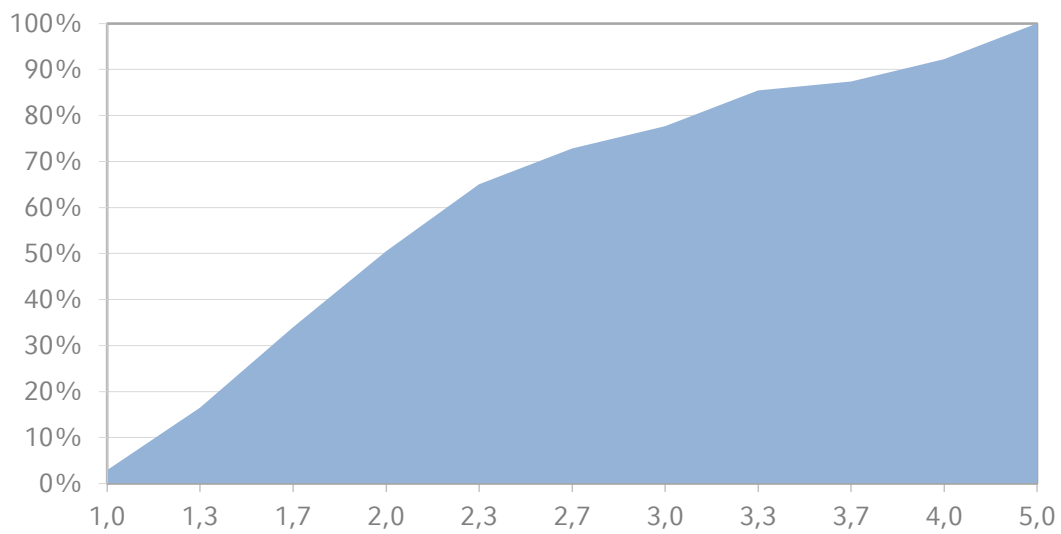
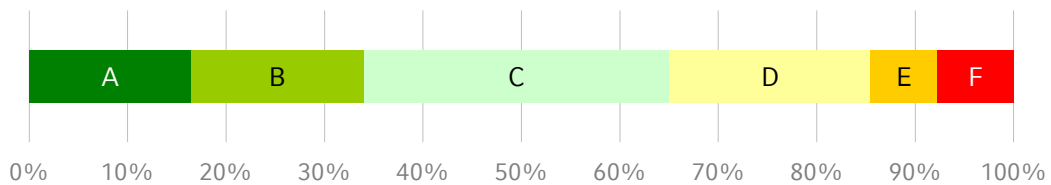



## Versicherungsbilanzen (Vorlesung)

Sommersemester 2016

Gesamtzahl Prüfungen: 75  
Bestandene Prüfungen: 68  
Bestehensquote: 90,7%

Grade	Anzahl	bis Note
A	8	1,0
B	29	1,7
C	11	2,0
D	14	3,0
E	6	4,0

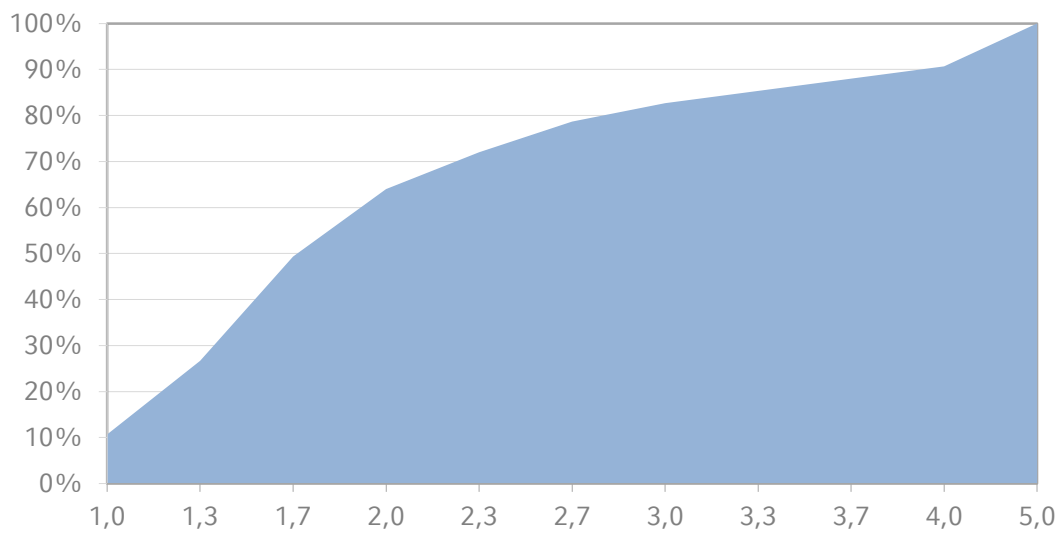
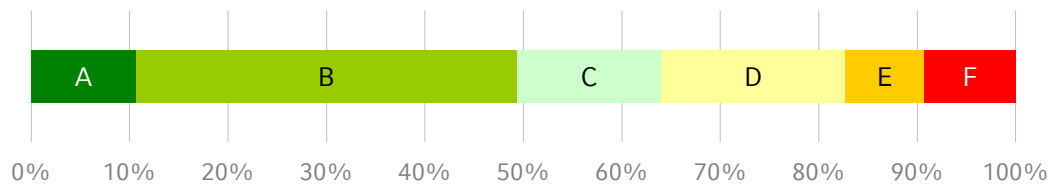



## Versicherungsbilanzen (Übung)

Sommersemester 2016

Gesamtzahl Prüfungen: 80  
Bestandene Prüfungen: 71  
Bestehensquote: 88,8%

Grade	Anzahl	bis Note
A	13	1,3
B	13	1,7
C	20	2,3
D	20	3,3
E	5	4,0

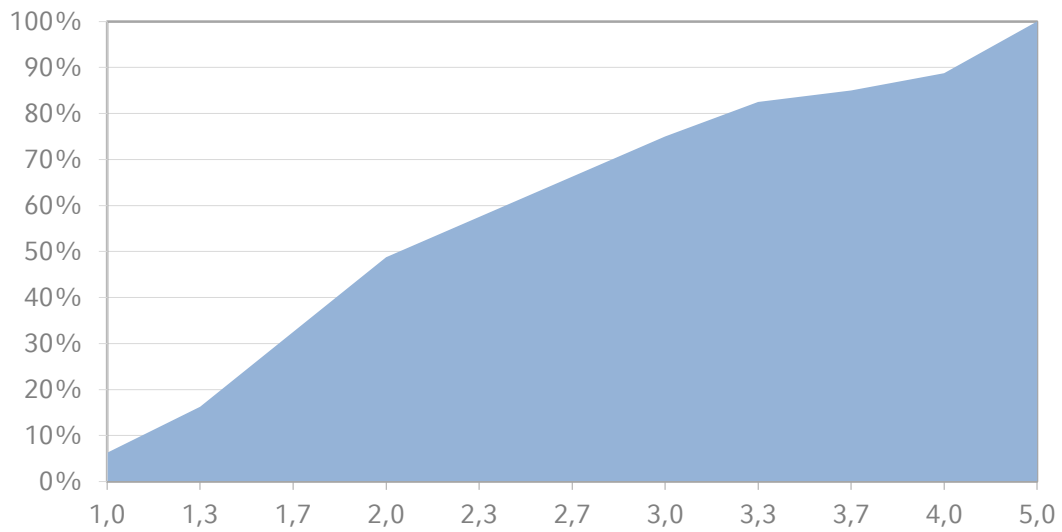
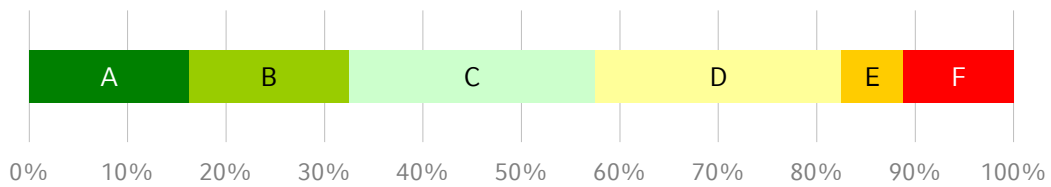

## Vertiefung Arbeits- und Organisationspsychologie (Vorlesung)

Sommersemester 2016

Gesamtzahl Prüfungen: 194  
Bestandene Prüfungen: 177  
Bestehensquote: 91,2%

Grade	Anzahl	bis Note
A	40	1,0
B	32	1,3
C	57	2,3
D	30	3,0
E	18	4,0

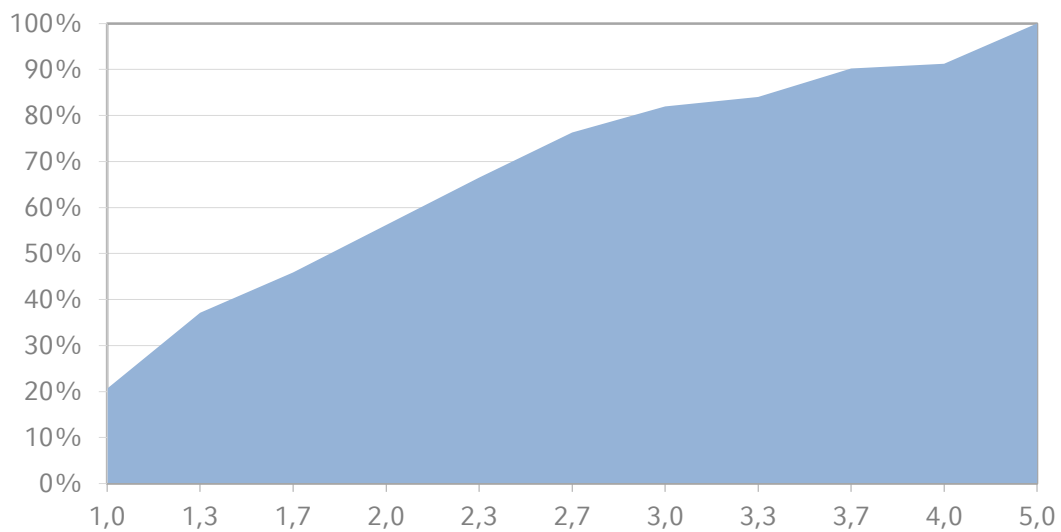
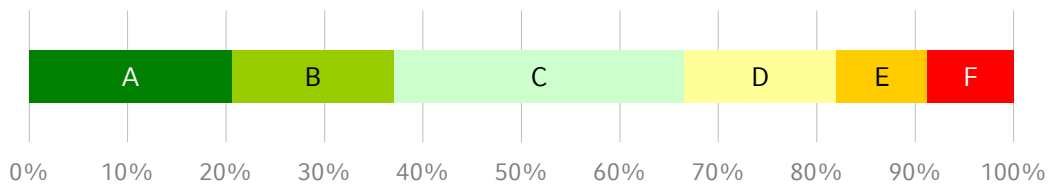



## Vertiefung Markt- und Konsumentenpsychologie (Vorlesung)

Sommersemester 2016

Gesamtzahl Prüfungen: 169  
Bestandene Prüfungen: 159  
Bestehensquote: 94,1%

Grade	Anzahl	bis Note
A	66	1,0
B	0	-
C	52	1,7
D	26	2,7
E	15	4,0

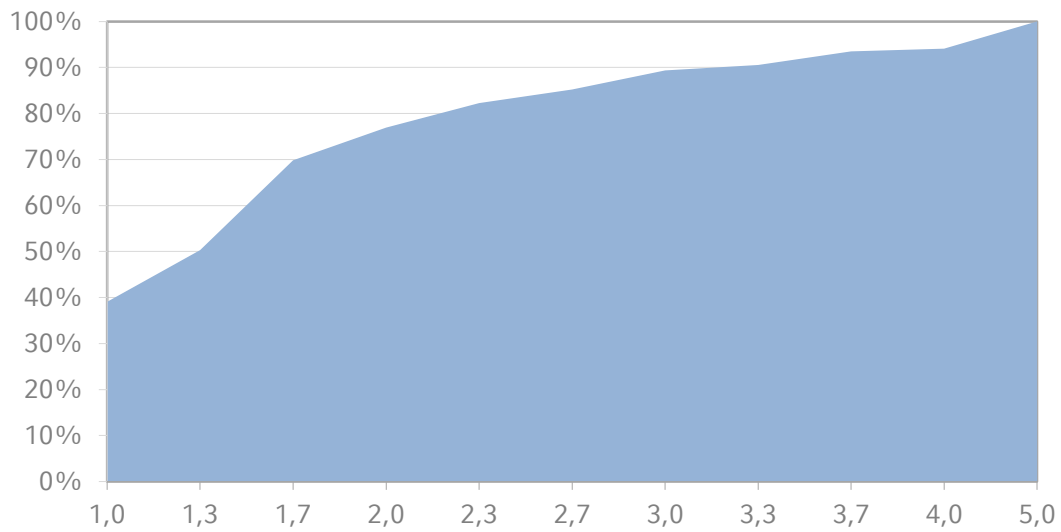
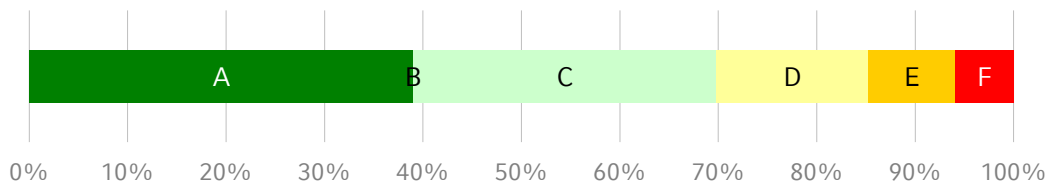



## Wirtschaftsinformatik (Vorlesung & Übung)

Sommersemester 2016

Gesamtzahl Prüfungen: 226  
Bestandene Prüfungen: 211  
Bestehensquote: 93,4%

Grade	Anzahl	bis Note
A	34	1,3
B	71	2,0
C	35	2,3
D	60	3,3
E	11	4,0

