

Accounting and Finance (Modulprüfung)

Wintersemester 2022/23

Gesamtzahl Prüfungen: 534
Bestandene Prüfungen: 451
Bestehensquote: 84,5%

Notenverteilung der bestandenen Prüfungen

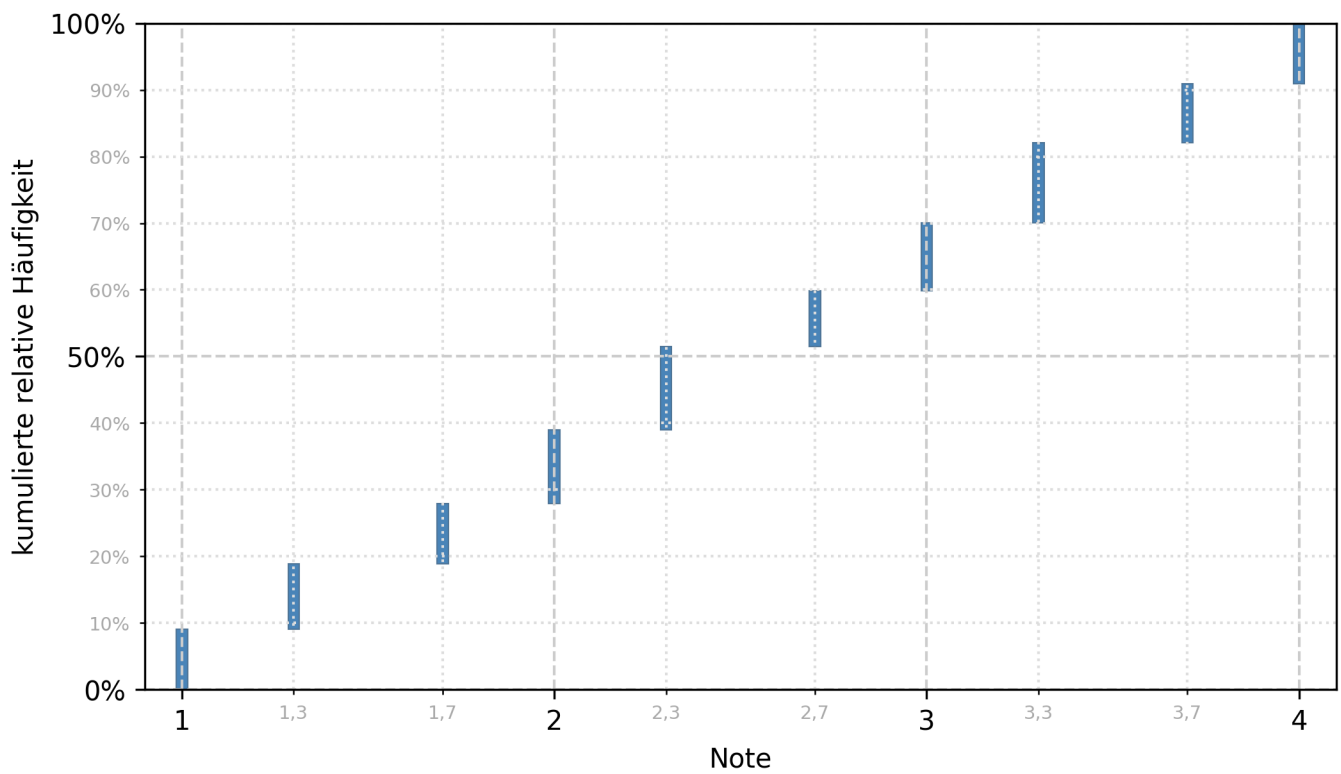

Accounting Theory (Vorlesung & Übung)

Wintersemester 2022/23

Gesamtzahl Prüfungen: 39
Bestandene Prüfungen: 33
Bestehensquote: 84,6%

Notenverteilung der bestandenen Prüfungen

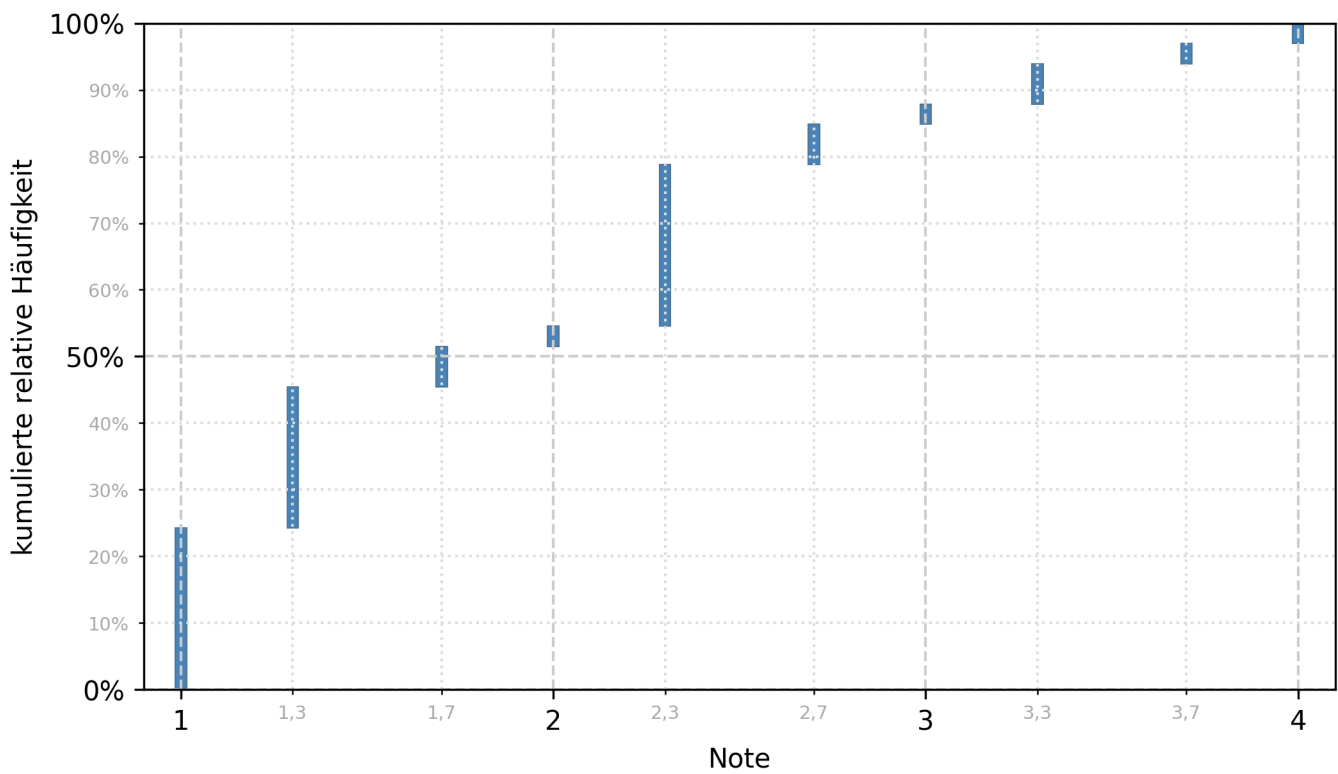

Advanced Risk Management (Vorlesung & Übung)

Wintersemester 2022/23

Gesamtzahl Prüfungen: 62
Bestandene Prüfungen: 58
Bestehensquote: 93,5%

Notenverteilung der bestandenen Prüfungen

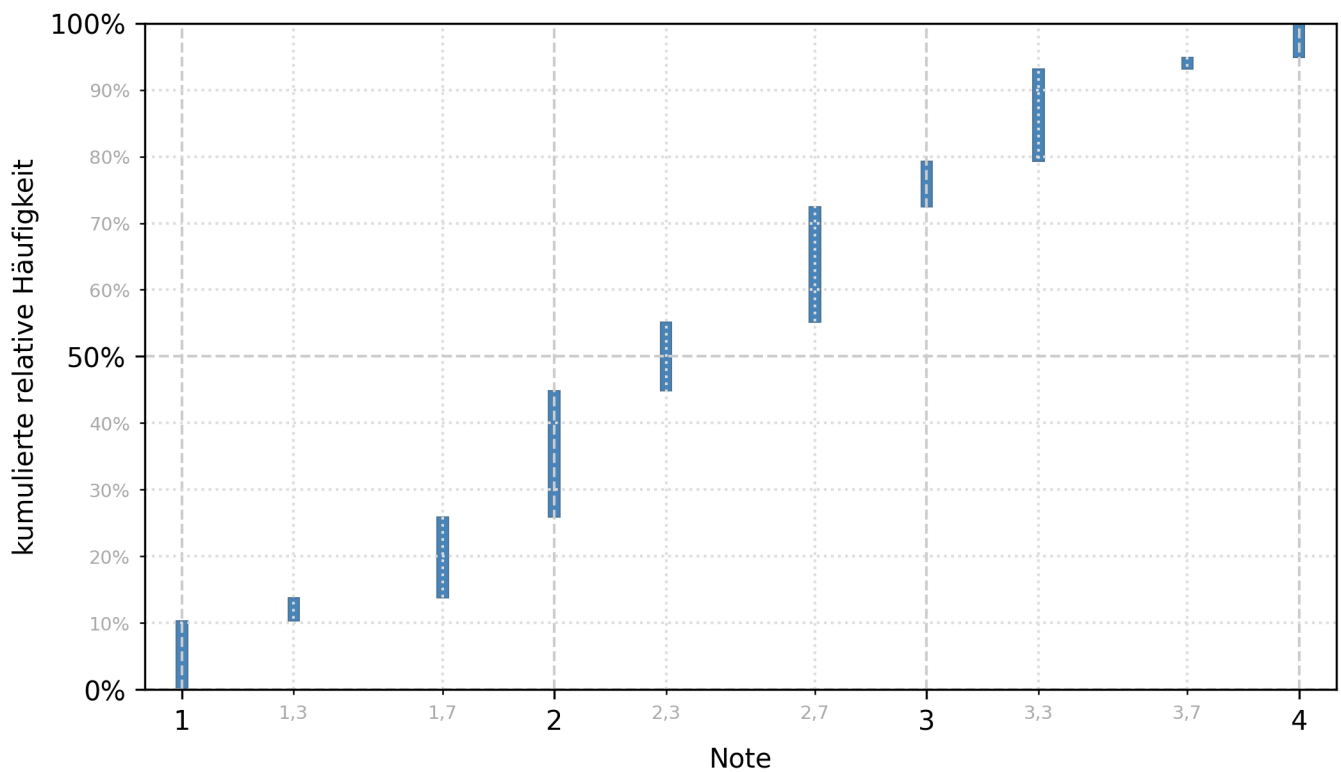

Allgemeine BWL I für Nebenfachstudierende (Modulprüfung)

Wintersemester 2022/23

Gesamtzahl Prüfungen: 45
Bestandene Prüfungen: 33
Bestehensquote: 73,3%

Notenverteilung der bestandenen Prüfungen

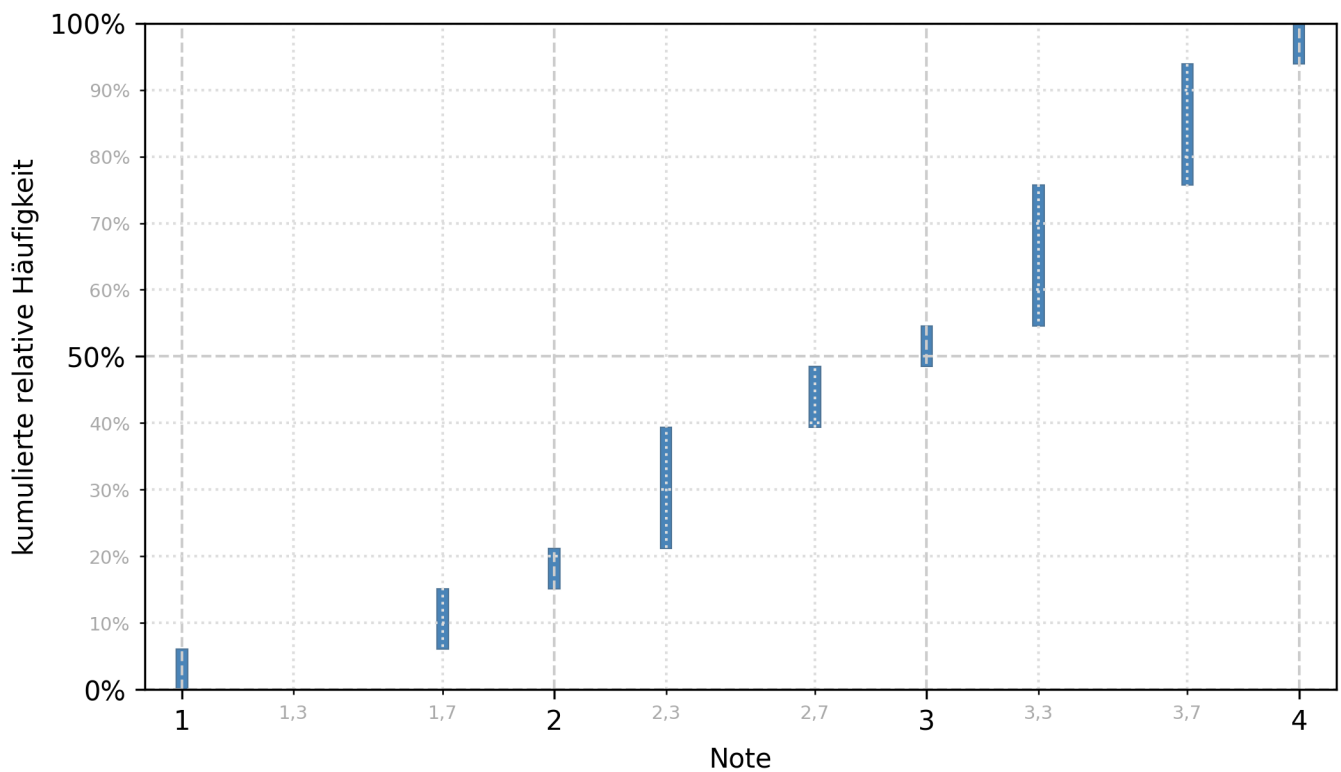

Analytik und Logik für Studierende der Wirtschaftswissenschaften (Modulprüfung)

Wintersemester 2022/23

Gesamtzahl Prüfungen: 132
Bestandene Prüfungen: 93
Bestehensquote: 70,5%

Notenverteilung der bestandenen Prüfungen

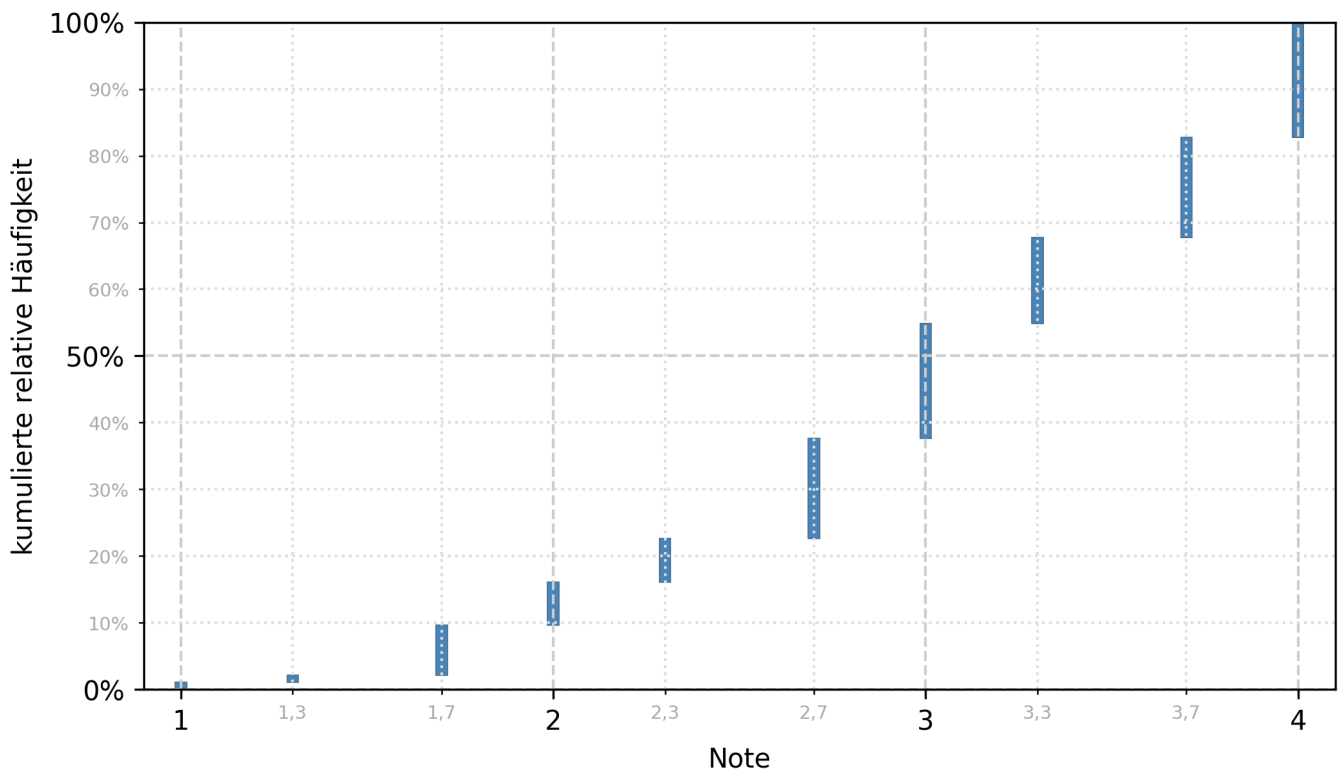

Behavioral Finance (Vorlesung & Übung)

Wintersemester 2022/23

Gesamtzahl Prüfungen: 43
Bestandene Prüfungen: 40
Bestehensquote: 93,0%

Notenverteilung der bestandenen Prüfungen

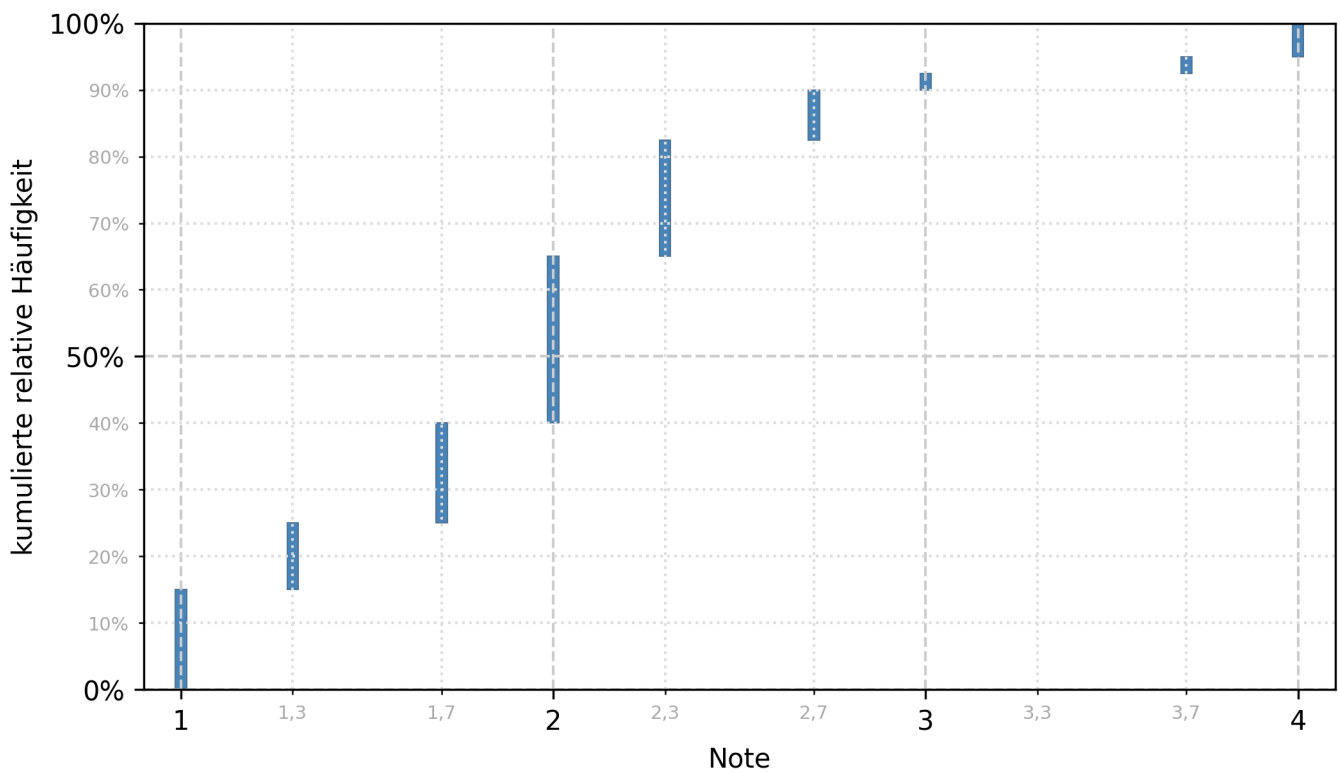

Commercial Banking (Vorlesung & Übung)

Wintersemester 2022/23

Gesamtzahl Prüfungen: 60
Bestandene Prüfungen: 50
Bestehensquote: 83,3%

Notenverteilung der bestandenen Prüfungen

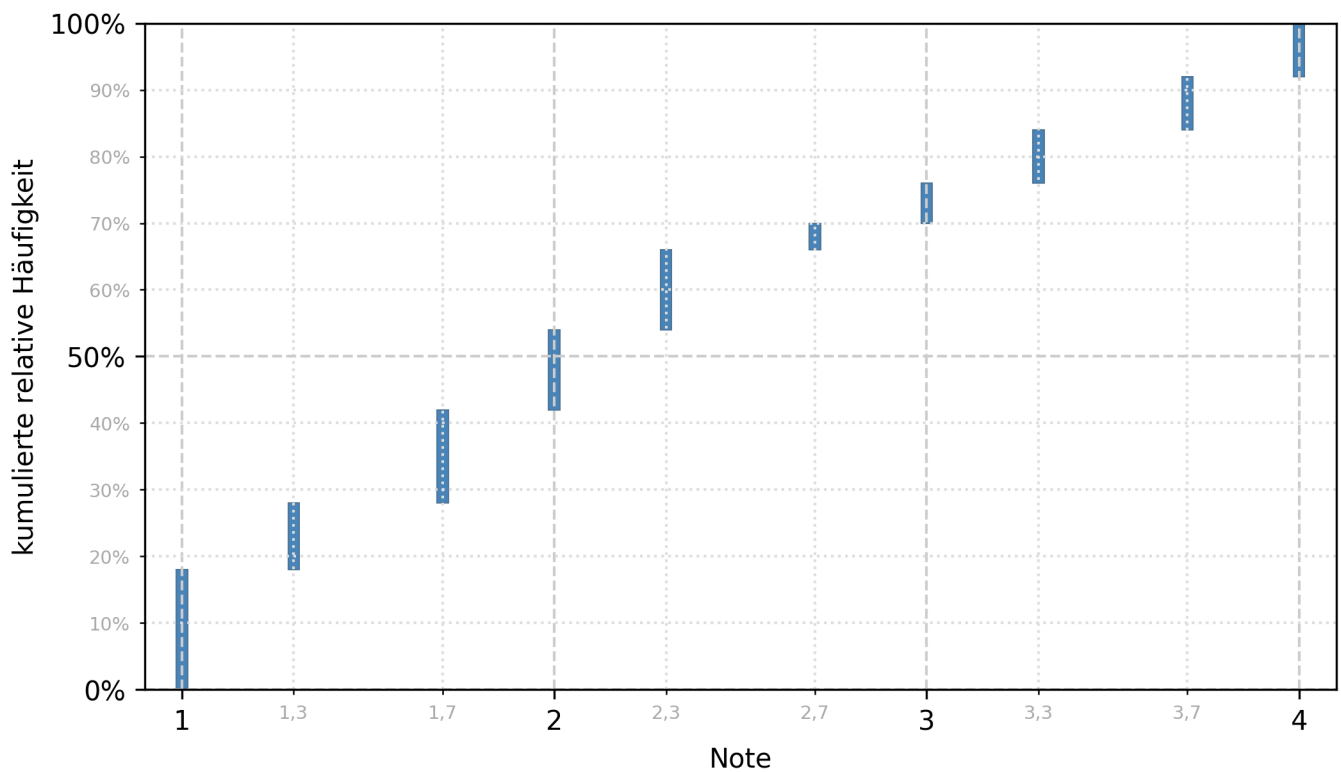

Competitive Strategy (Vorlesung & Übung)

Wintersemester 2022/23

Gesamtzahl Prüfungen: 58
Bestandene Prüfungen: 56
Bestehensquote: 96,6%

Notenverteilung der bestandenen Prüfungen

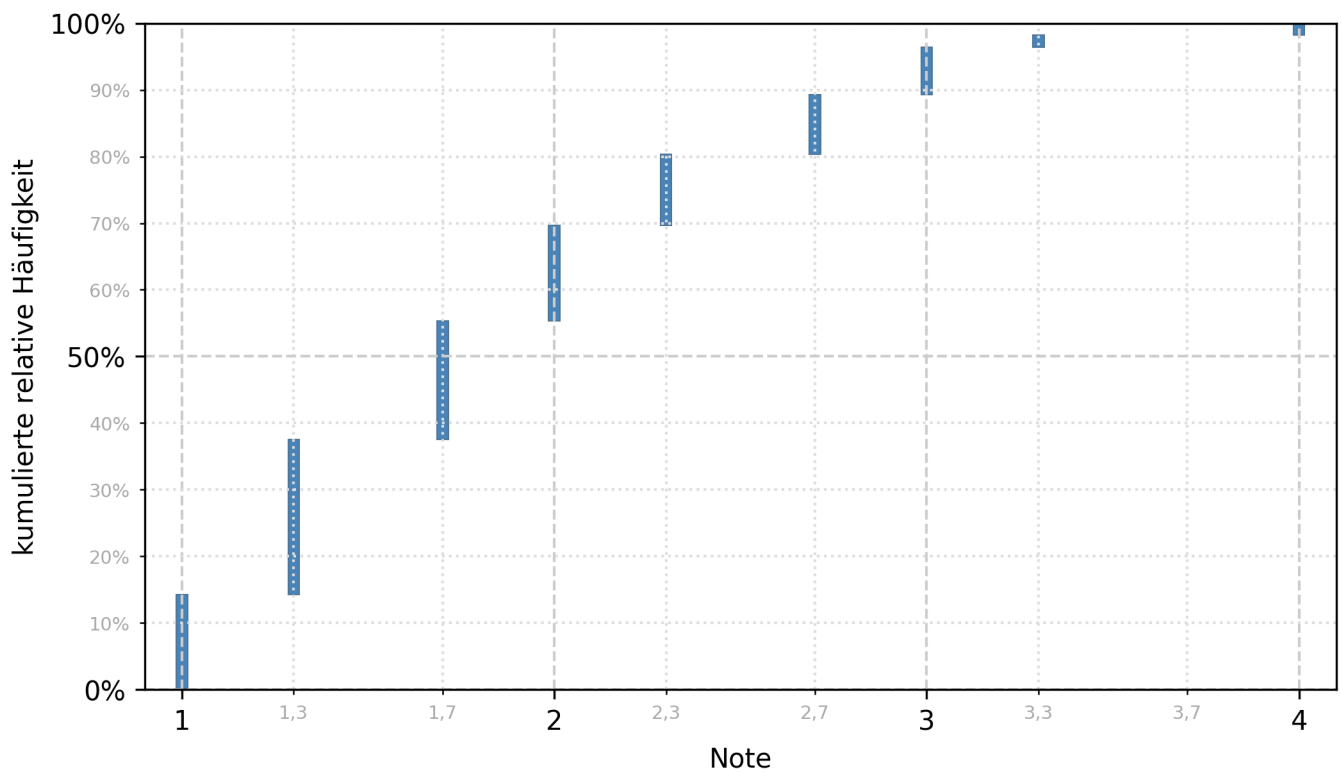

Consumer Insights (Vorlesung & Übung)

Wintersemester 2022/23

Gesamtzahl Prüfungen: 251
Bestandene Prüfungen: 222
Bestehensquote: 88,4%

Notenverteilung der bestandenen Prüfungen

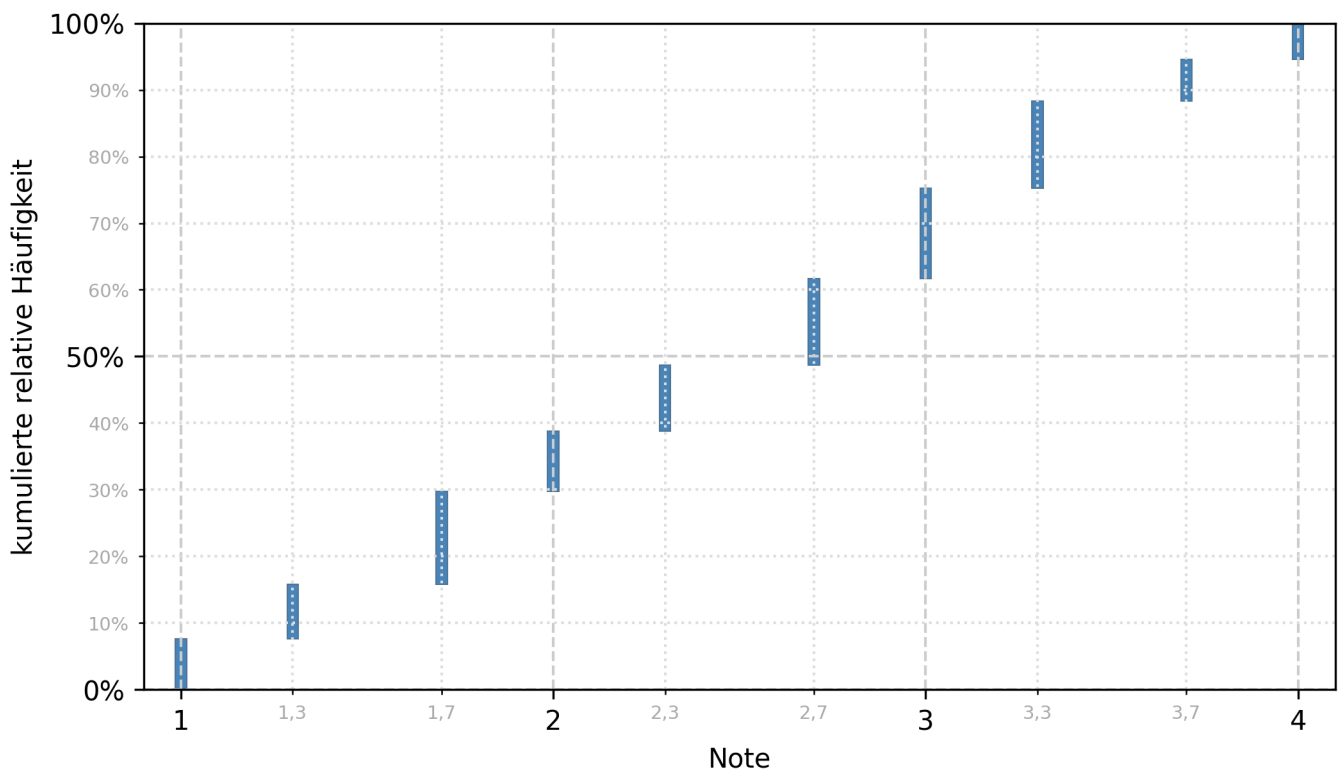

Convincing Stakeholders (Vorlesung & Übung)

Wintersemester 2022/23

Gesamtzahl Prüfungen: 95

Bestandene Prüfungen: 83

Bestehensquote: 87,4%

Notenverteilung der bestandenen Prüfungen

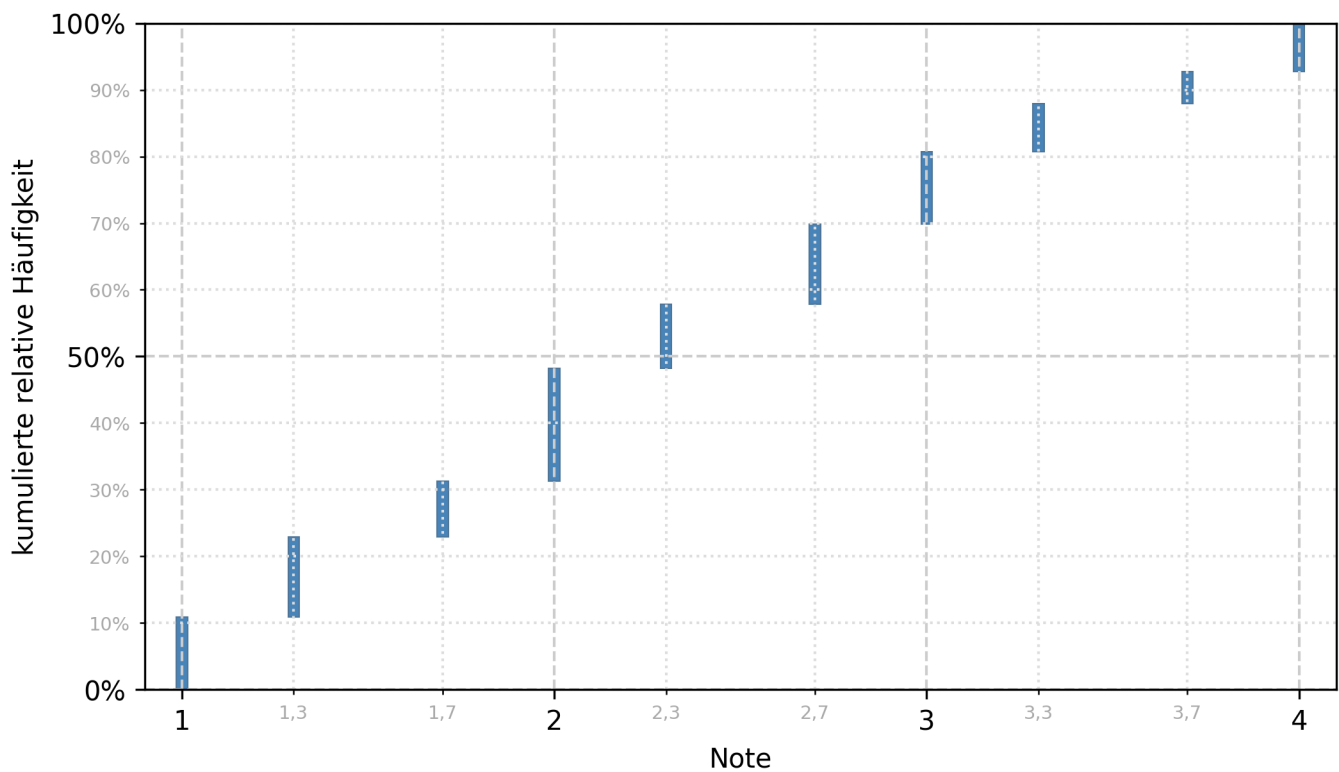

Das öffentliche Budget: Einnahmen und Ausgaben (Vorlesung & Übung)

Wintersemester 2022/23

Gesamtzahl Prüfungen: 47
Bestandene Prüfungen: 39
Bestehensquote: 83,0%

Notenverteilung der bestandenen Prüfungen

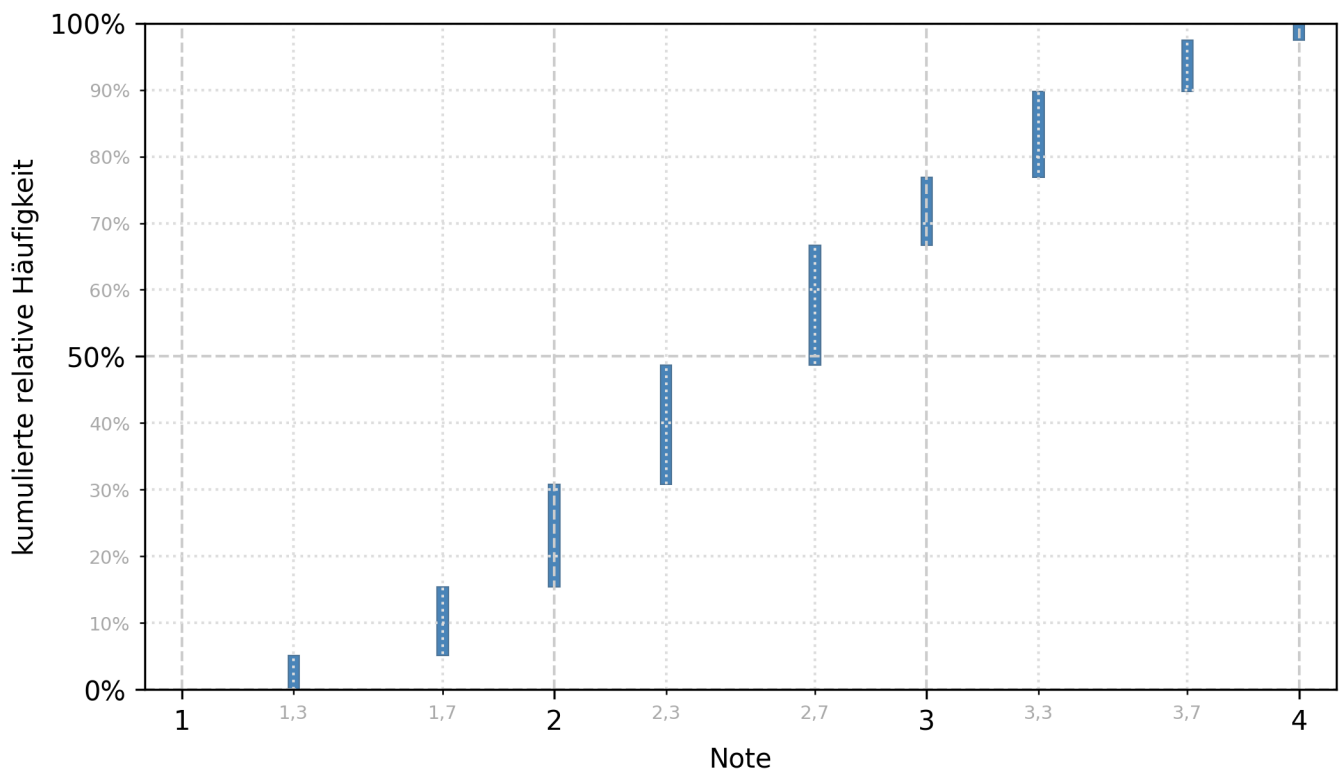

Digitale Transformation von Unternehmen (Vorlesung & Übung)

Wintersemester 2022/23

Gesamtzahl Prüfungen: 164
Bestandene Prüfungen: 125
Bestehensquote: 76,2%

Notenverteilung der bestandenen Prüfungen

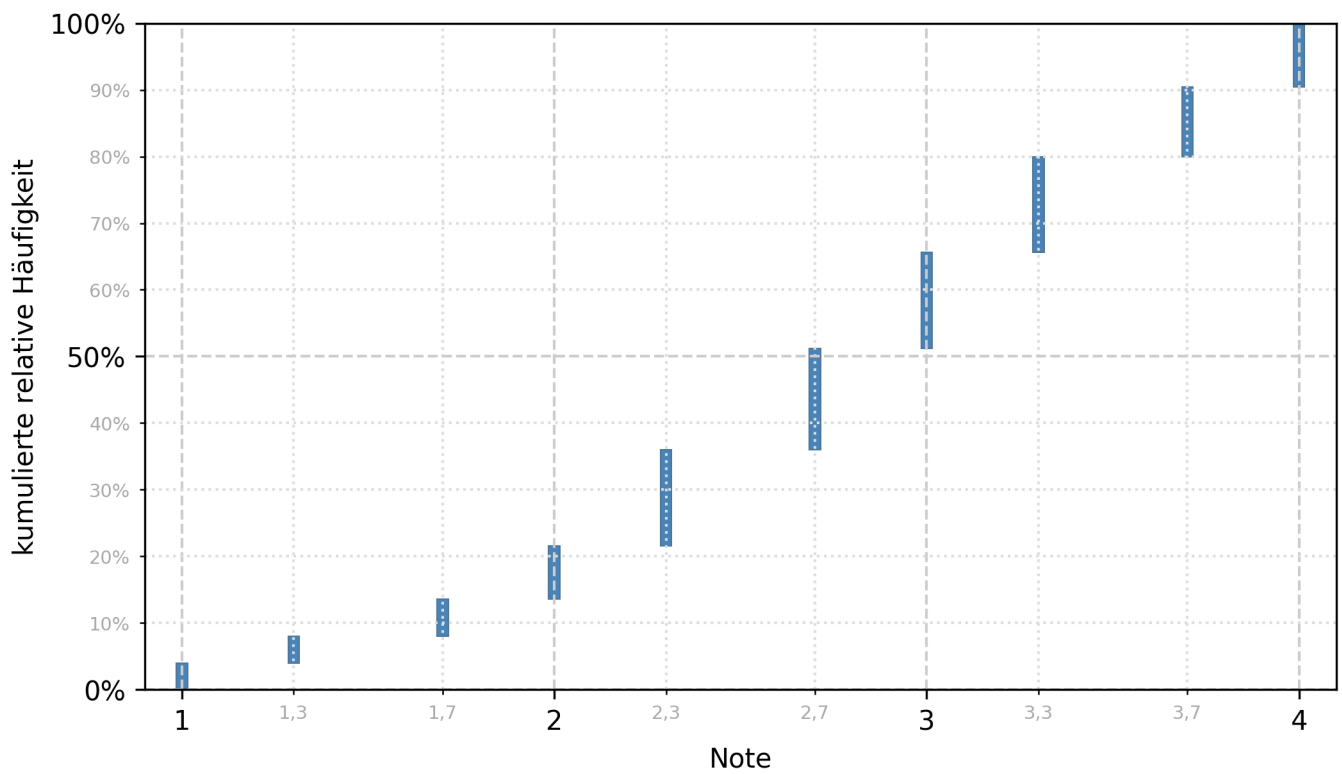

Digital Technologies, Business Analytics and Management (Vorlesung & Übung)

Wintersemester 2022/23

Gesamtzahl Prüfungen: 36
Bestandene Prüfungen: 36
Bestehensquote: 100,0%

Notenverteilung der bestandenen Prüfungen

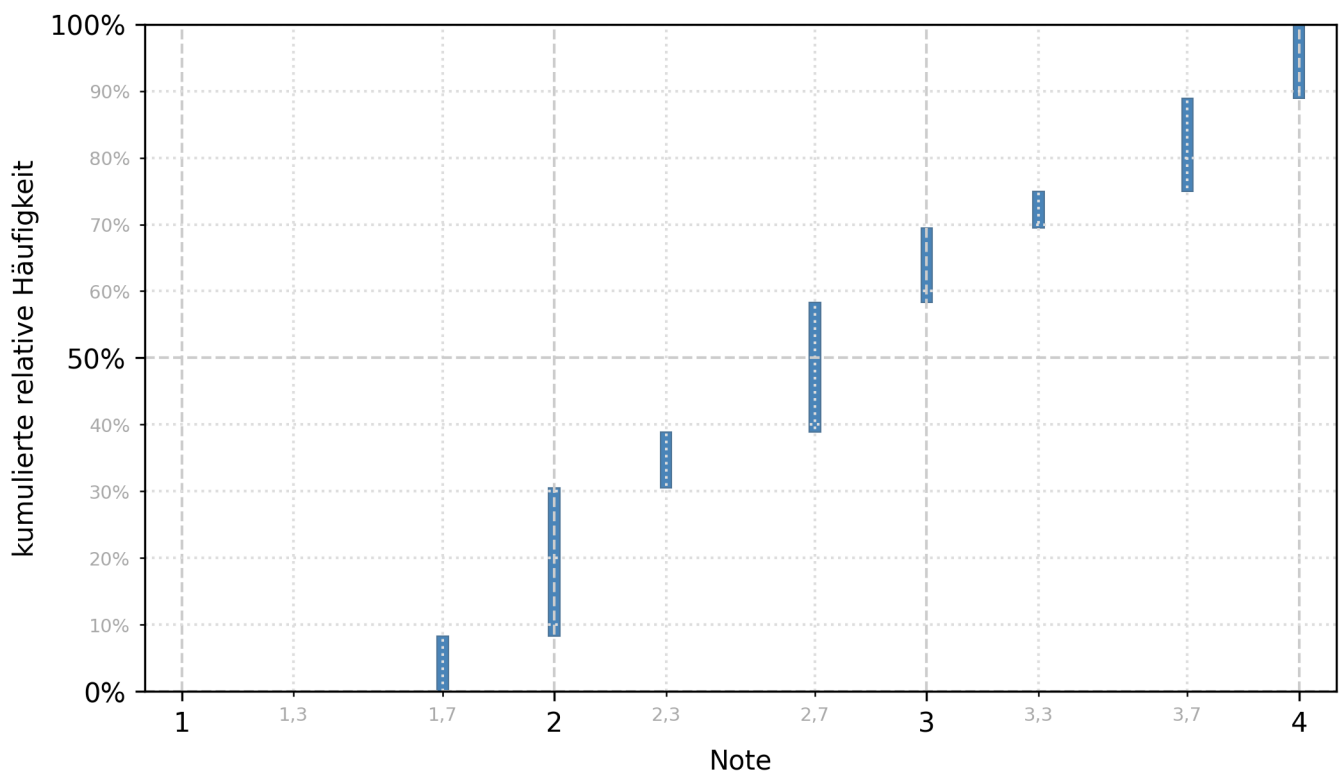

Econometrics (Lecture & Tutorial)

Wintersemester 2022/23

Gesamtzahl Prüfungen: 98
Bestandene Prüfungen: 87
Bestehensquote: 88,8%

Notenverteilung der bestandenen Prüfungen

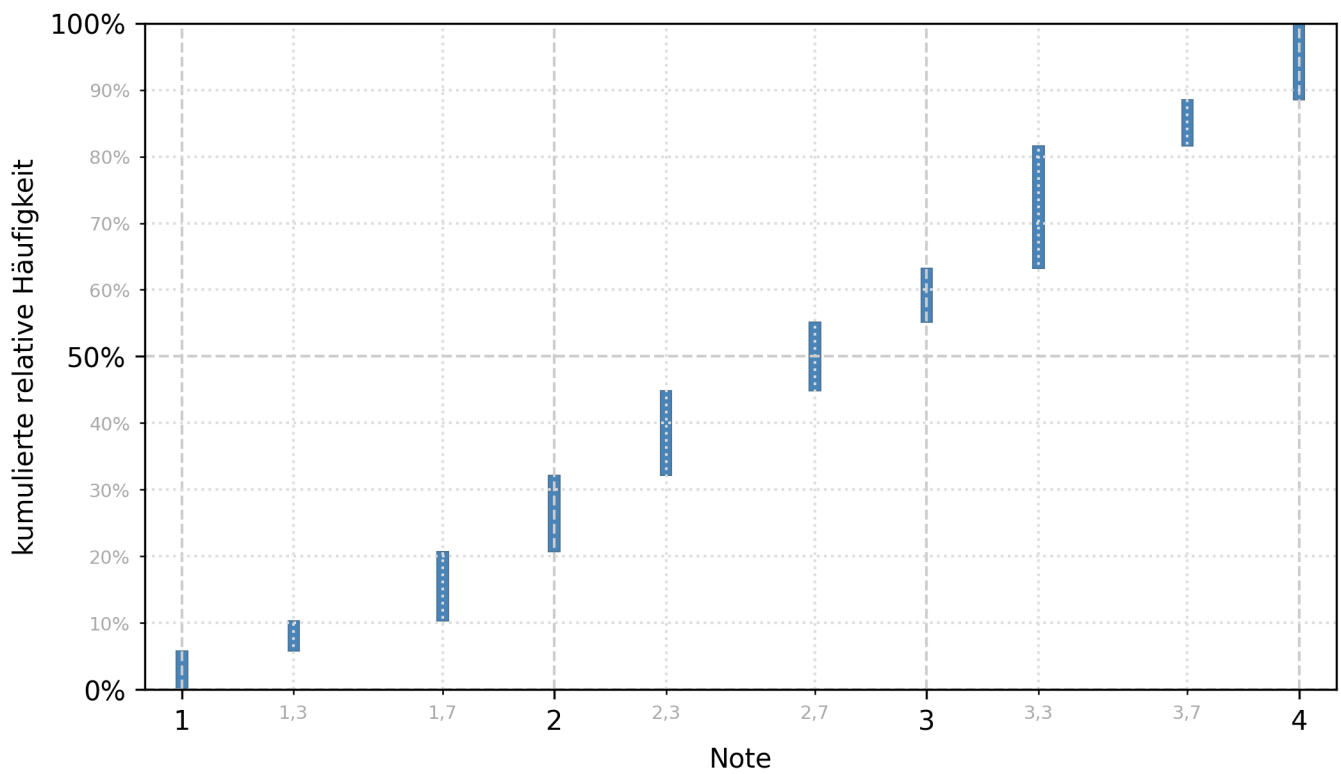

Econometrics 2 (Lecture & Tutorial)

Wintersemester 2022/23

Gesamtzahl Prüfungen: 181
Bestandene Prüfungen: 145
Bestehensquote: 80,1%

Notenverteilung der bestandenen Prüfungen

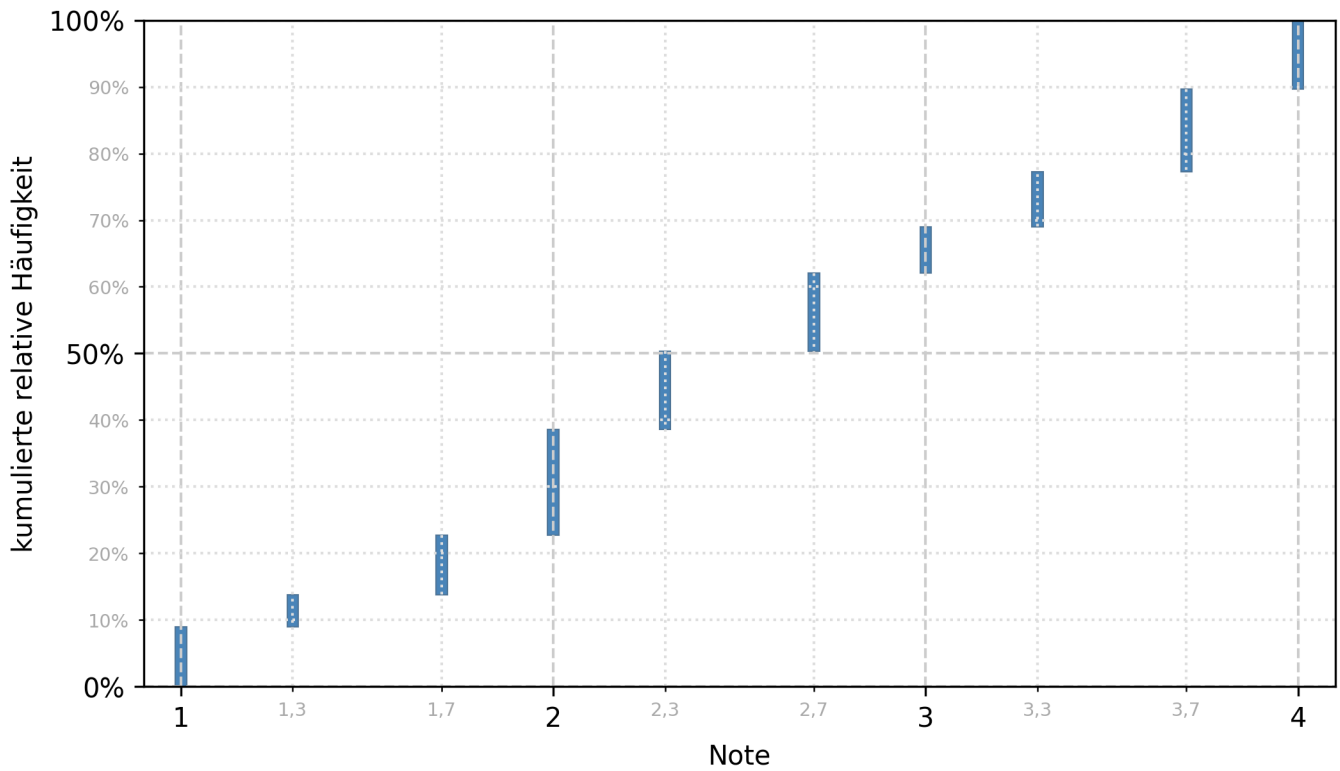

Economic Decisions under Risk (Lecture & Tutorial)

Wintersemester 2022/23

Gesamtzahl Prüfungen: 49

Bestandene Prüfungen: 47

Bestehensquote: 95,9%

Notenverteilung der bestandenen Prüfungen

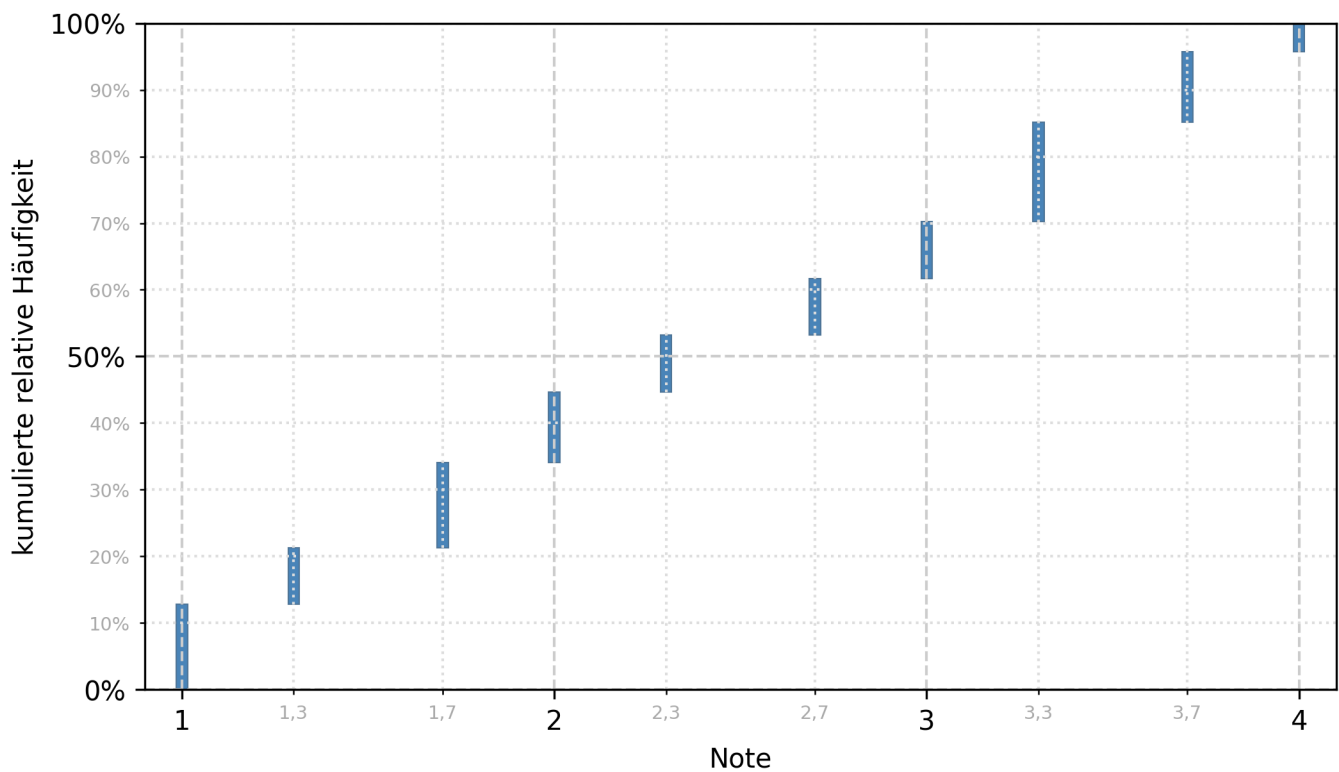

Economics of Education (Lecture & Tutorial)

Wintersemester 2022/23

Gesamtzahl Prüfungen: 64

Bestandene Prüfungen: 60

Bestehensquote: 93,8%

Notenverteilung der bestandenen Prüfungen

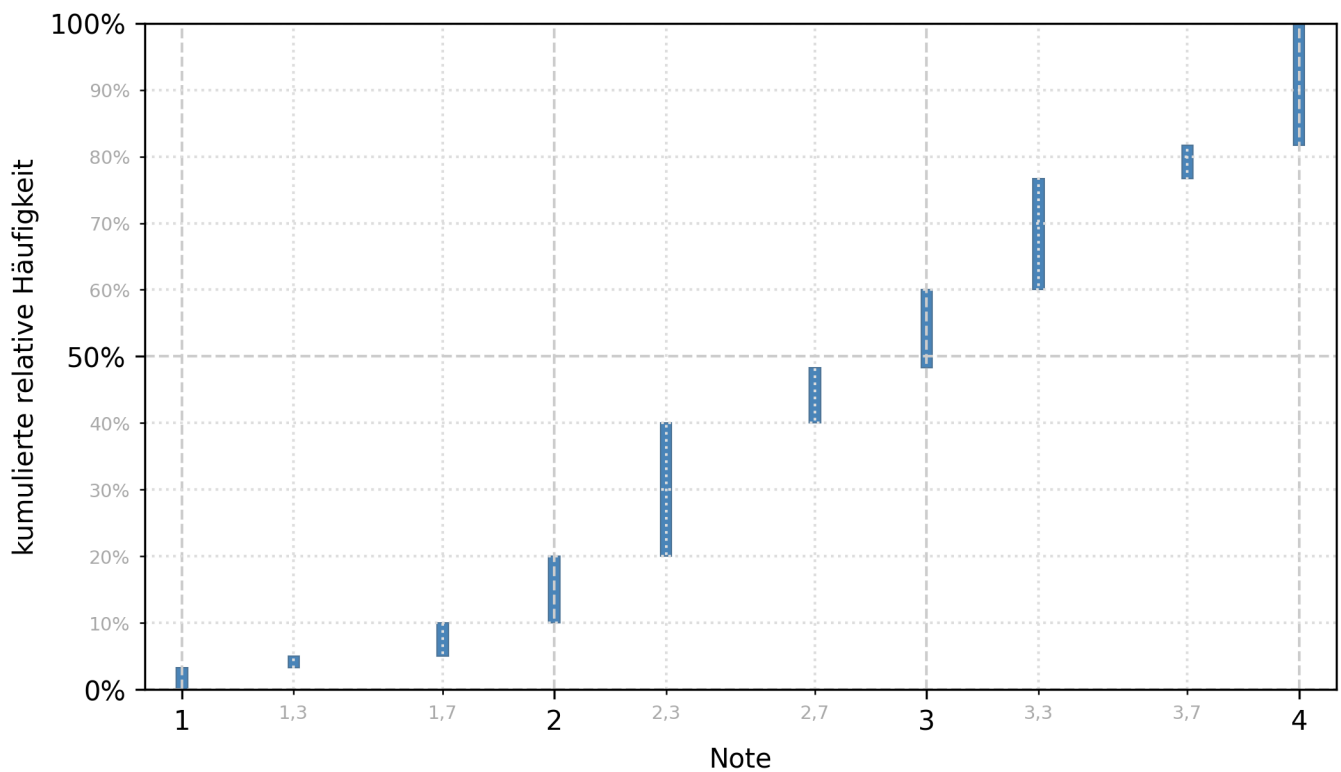

Einführung in das Rechnungswesen (Modulprüfung)

Wintersemester 2022/23

Gesamtzahl Prüfungen: 589
Bestandene Prüfungen: 493
Bestehensquote: 83,7%

Notenverteilung der bestandenen Prüfungen

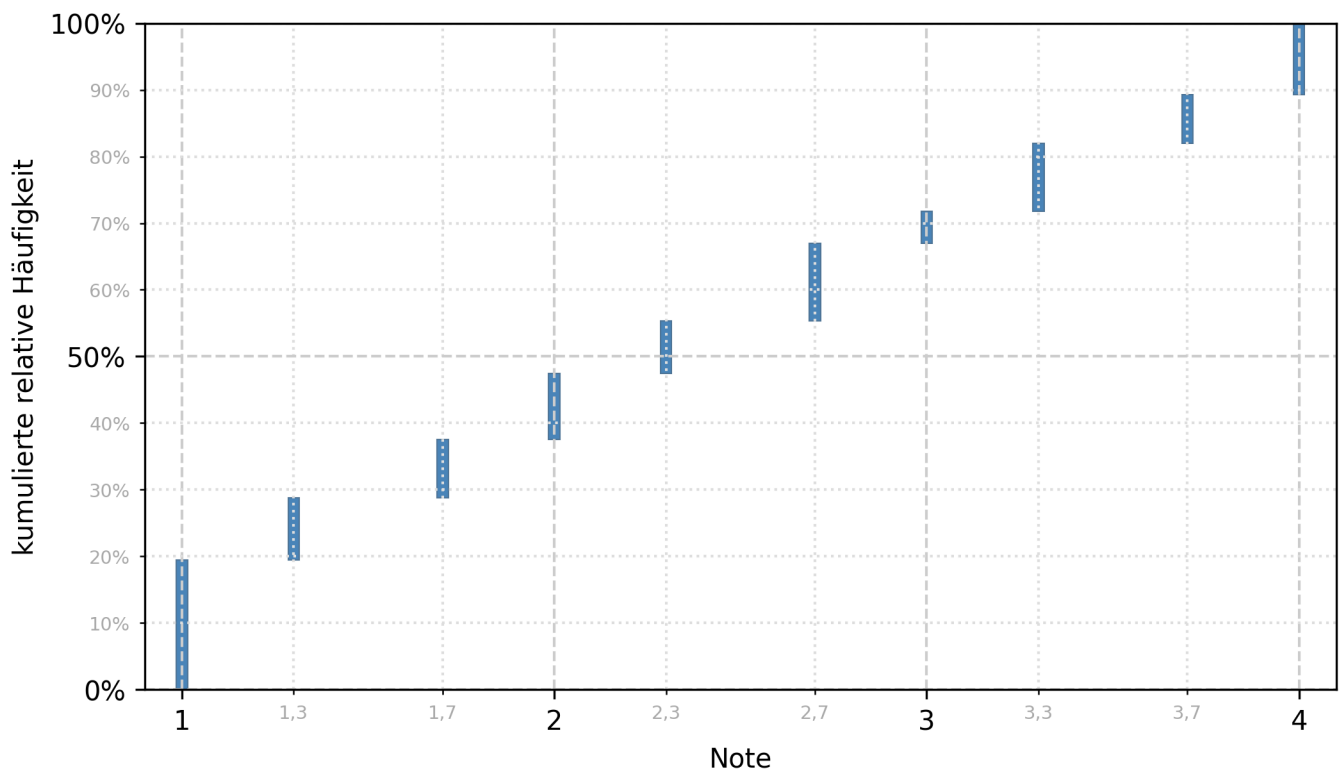

Einführung in die Wirtschaftspädagogik (Vorlesung & Übung)

Wintersemester 2022/23

Gesamtzahl Prüfungen: 61
Bestandene Prüfungen: 52
Bestehensquote: 85,2%

Notenverteilung der bestandenen Prüfungen

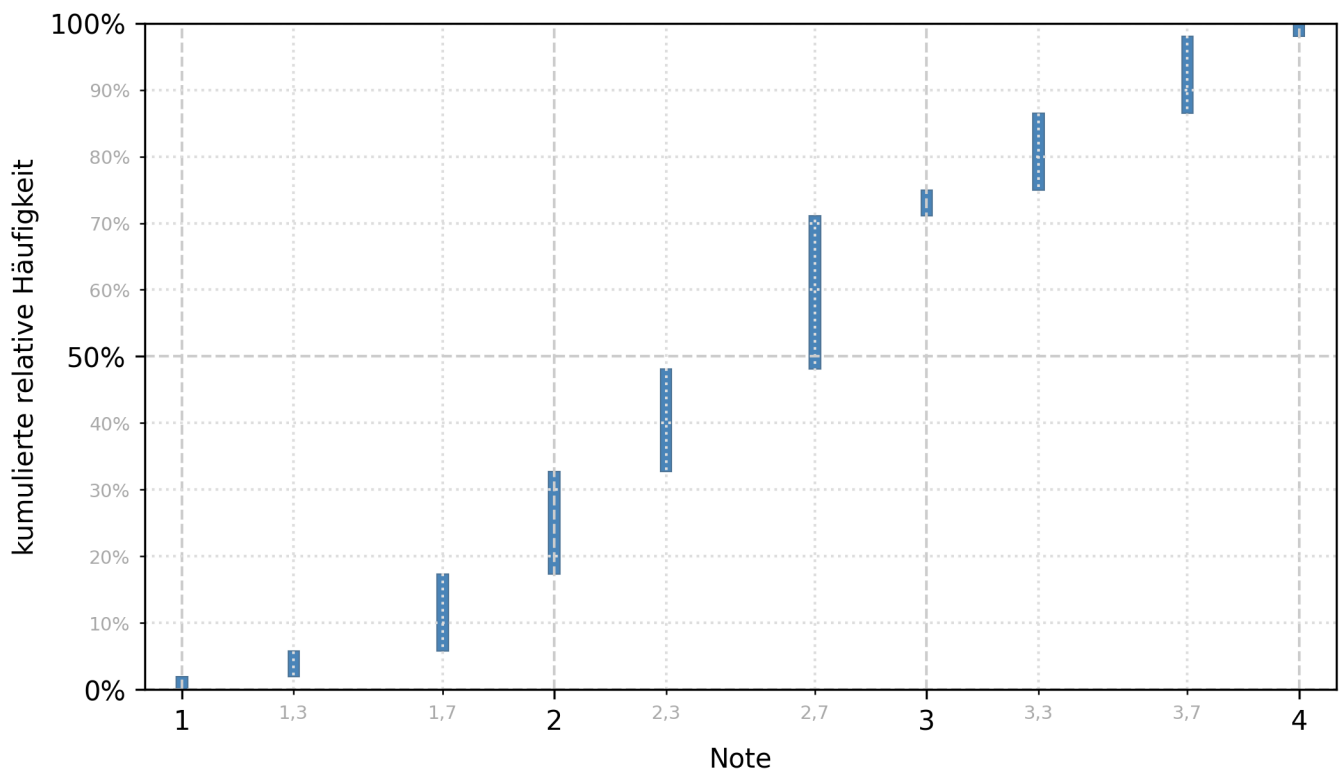

Electronic Markets (Vorlesung und Übung)

Wintersemester 2022/23

Gesamtzahl Prüfungen: 65
Bestandene Prüfungen: 62
Bestehensquote: 95,4%

Notenverteilung der bestandenen Prüfungen

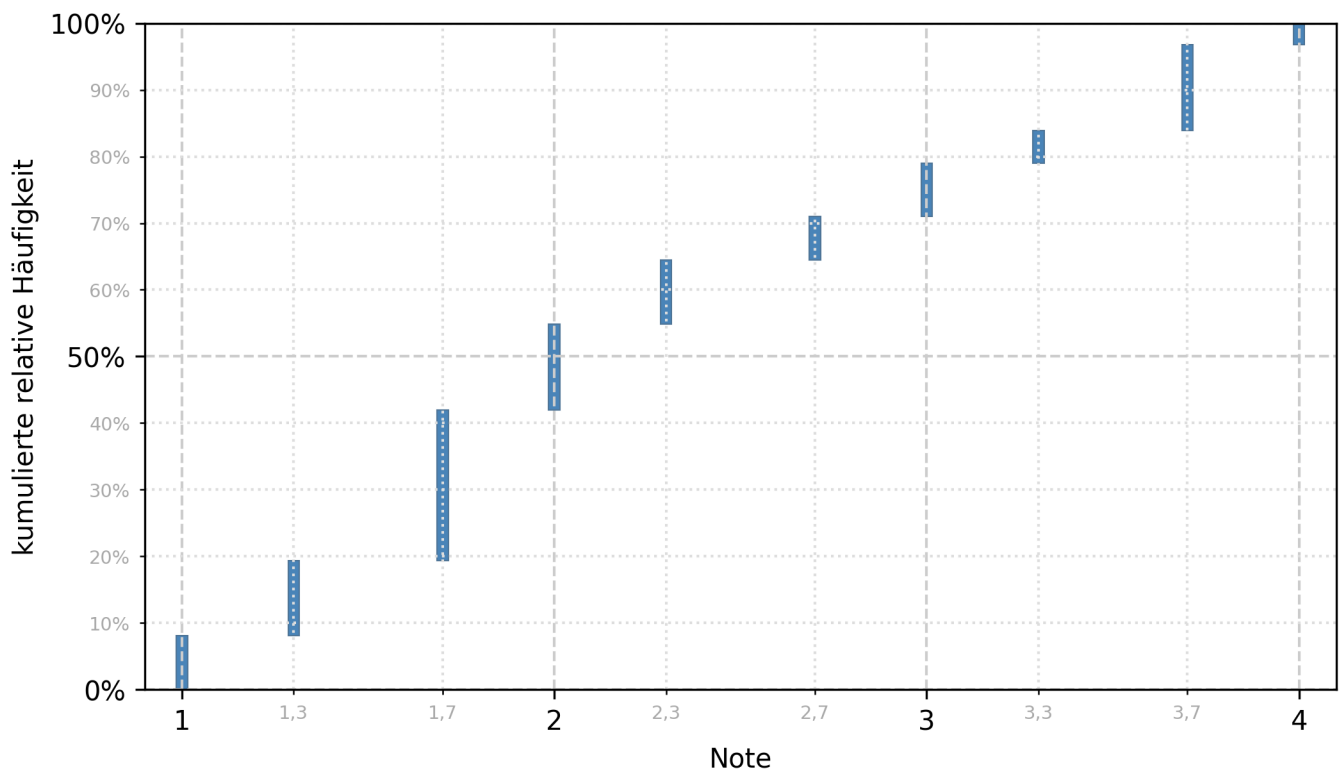

Empirische Ökonomie 1 (Vorlesung & Übung)

Wintersemester 2022/23

Gesamtzahl Prüfungen: 726
 Bestandene Prüfungen: 647
 Bestehensquote: 89,1%

Notenverteilung der bestandenen Prüfungen

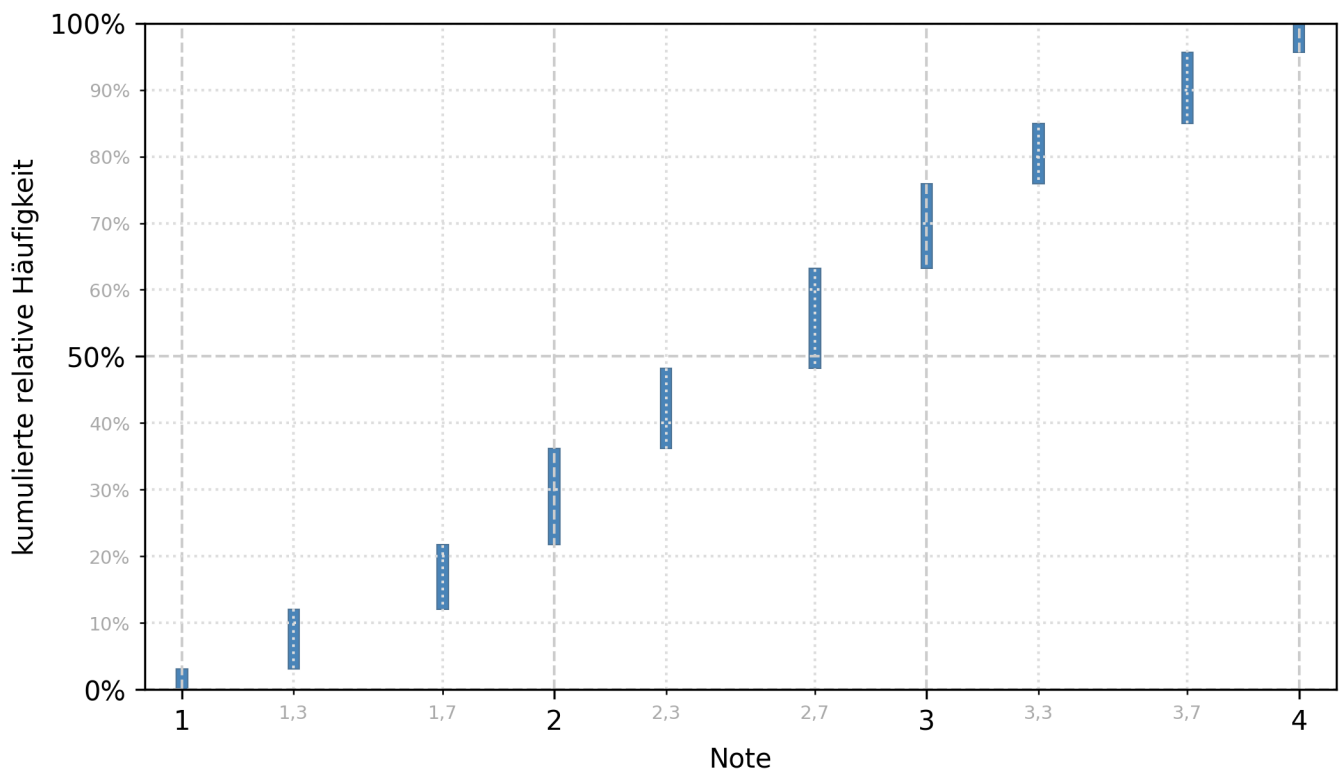

Environmental and Resource Economics (Lecture & Tutorial)

Wintersemester 2022/23

Gesamtzahl Prüfungen: 70
Bestandene Prüfungen: 53
Bestehensquote: 75,7%

Notenverteilung der bestandenen Prüfungen

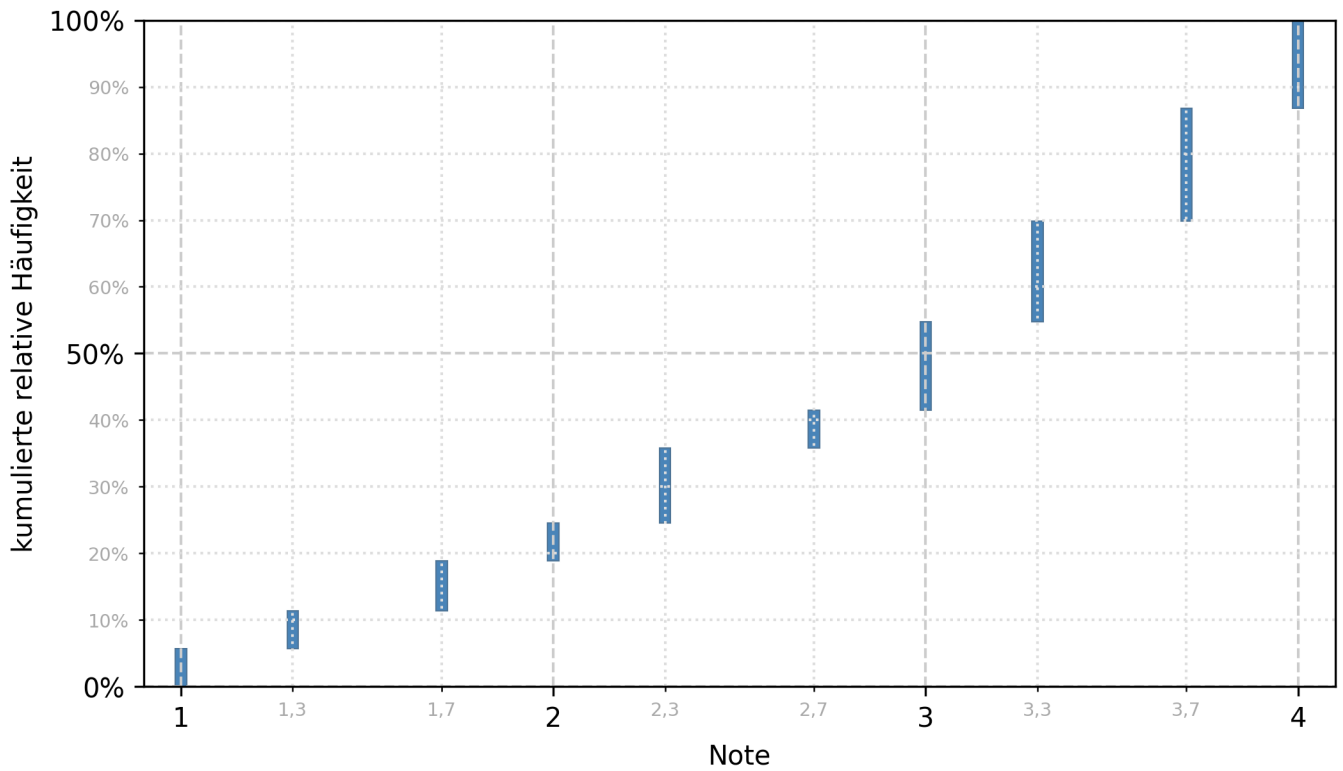

Experimental Methods (Lecture & Tutorial)

Wintersemester 2022/23

Gesamtzahl Prüfungen: 42
Bestandene Prüfungen: 42
Bestehensquote: 100,0%

Notenverteilung der bestandenen Prüfungen

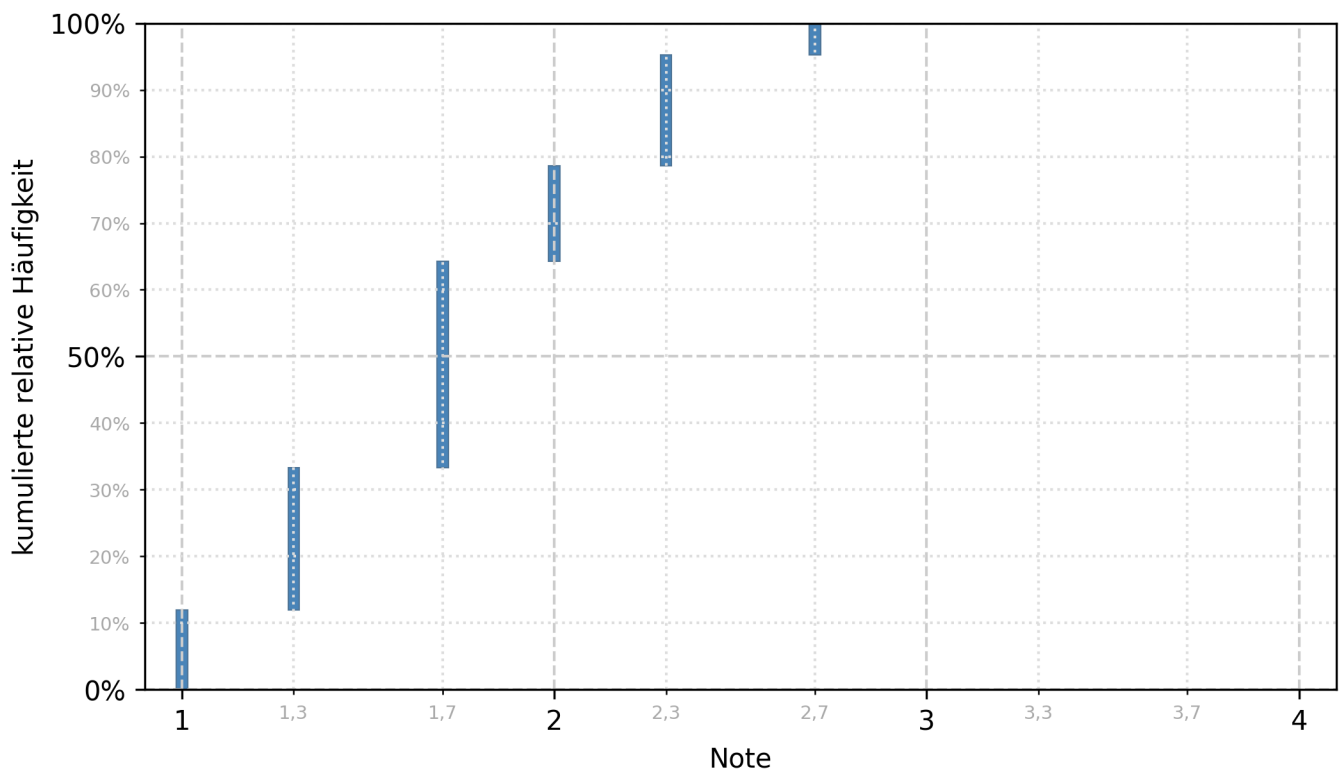

Financial Statement Analysis and Valuation (Vorlesung & Übung)

Wintersemester 2022/23

Gesamtzahl Prüfungen: 63
Bestandene Prüfungen: 51
Bestehensquote: 81,0%

Notenverteilung der bestandenen Prüfungen

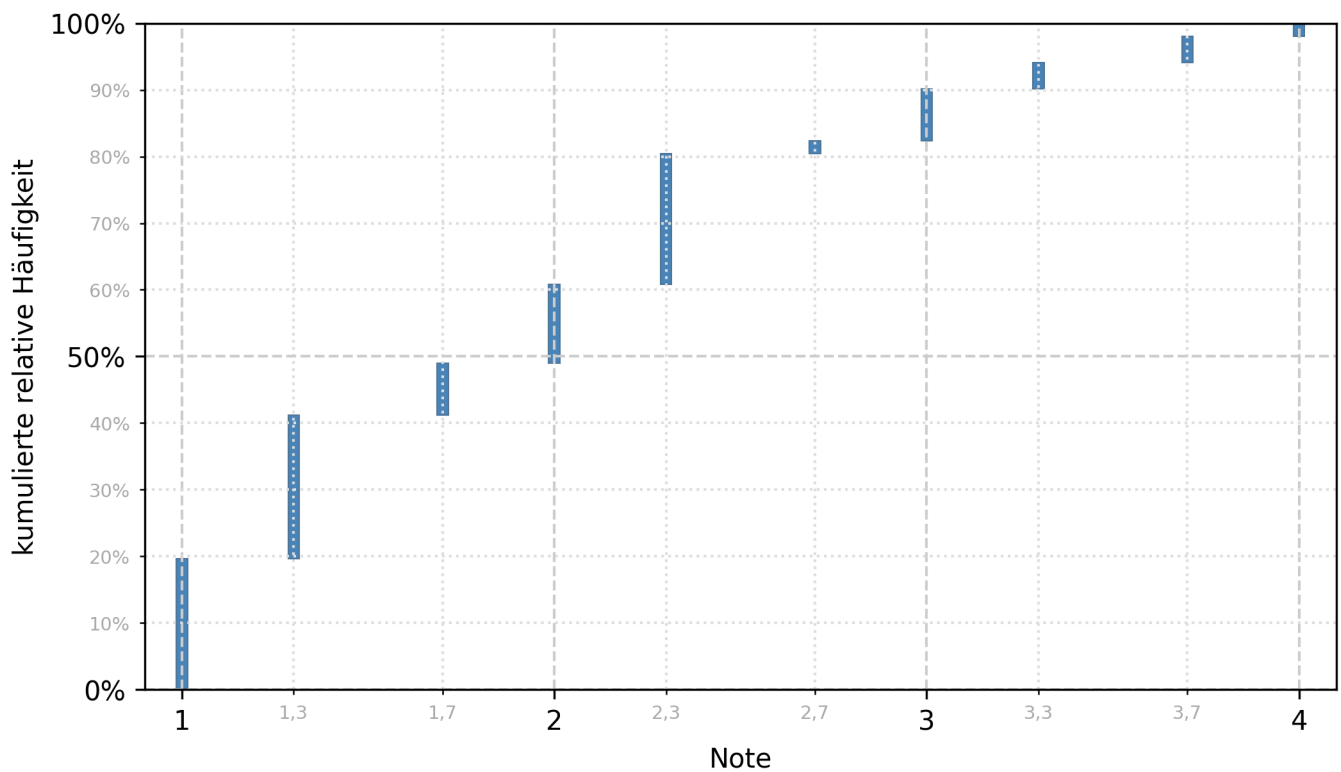

Finanzwissenschaft und Wirtschaftspolitik 1 (Vorlesung & Übung)

Wintersemester 2022/23

Gesamtzahl Prüfungen: 48
Bestandene Prüfungen: 33
Bestehensquote: 68,8%

Notenverteilung der bestandenen Prüfungen

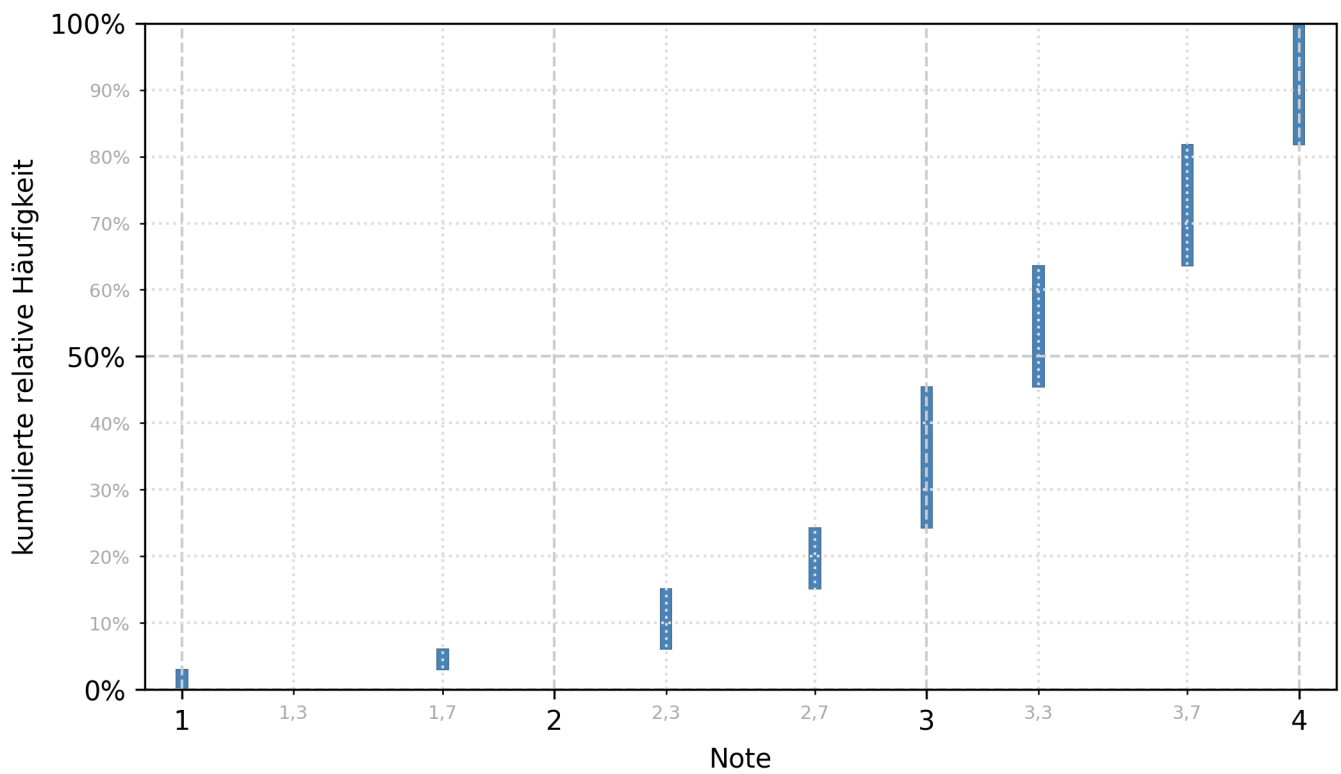

Game Theory (Lecture & Tutorial)

Wintersemester 2022/23

Gesamtzahl Prüfungen: 95

Bestandene Prüfungen: 78

Bestehensquote: 82,1%

Notenverteilung der bestandenen Prüfungen

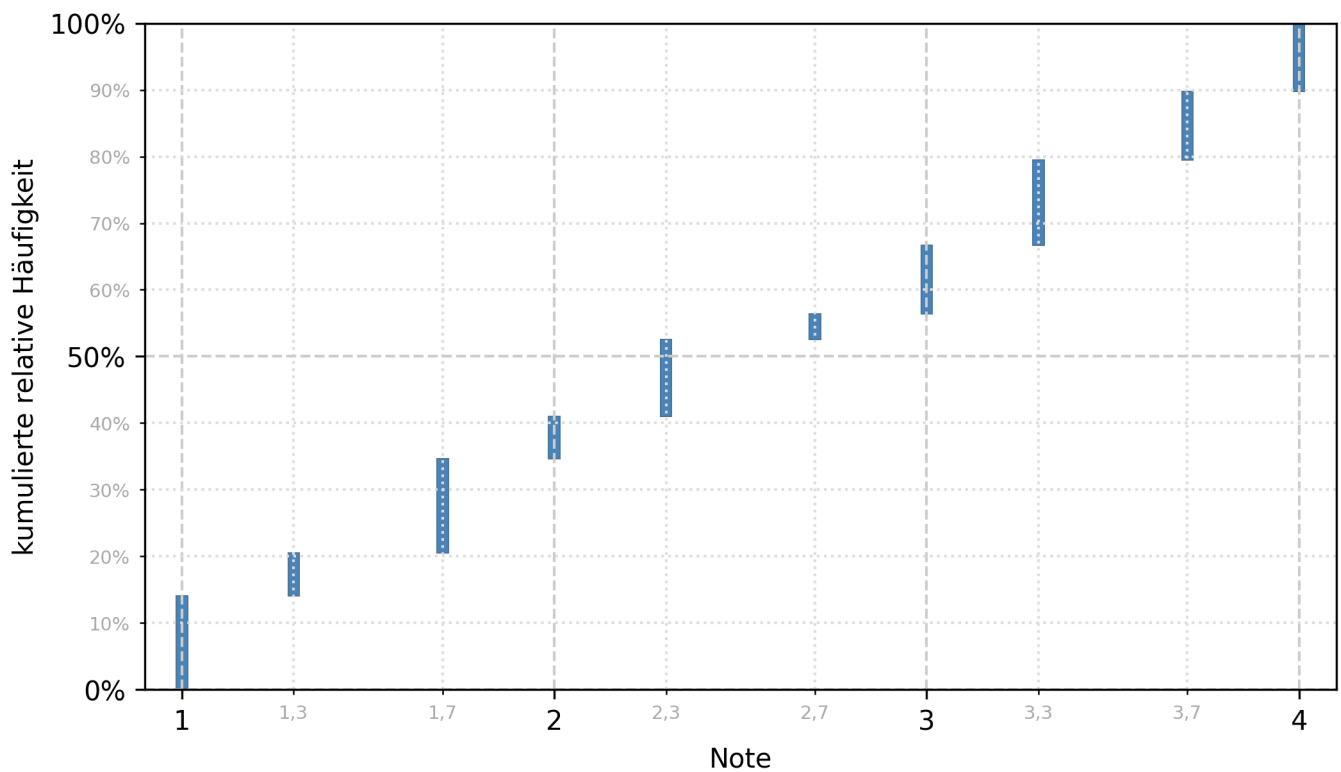

Geld, Kredit & Wahrung (Vorlesung & bung)

Wintersemester 2022/23

Gesamtzahl Prfungen: 118
Bestandene Prfungen: 103
Bestehensquote: 87,3%

Notenverteilung der bestandenen Prfungen

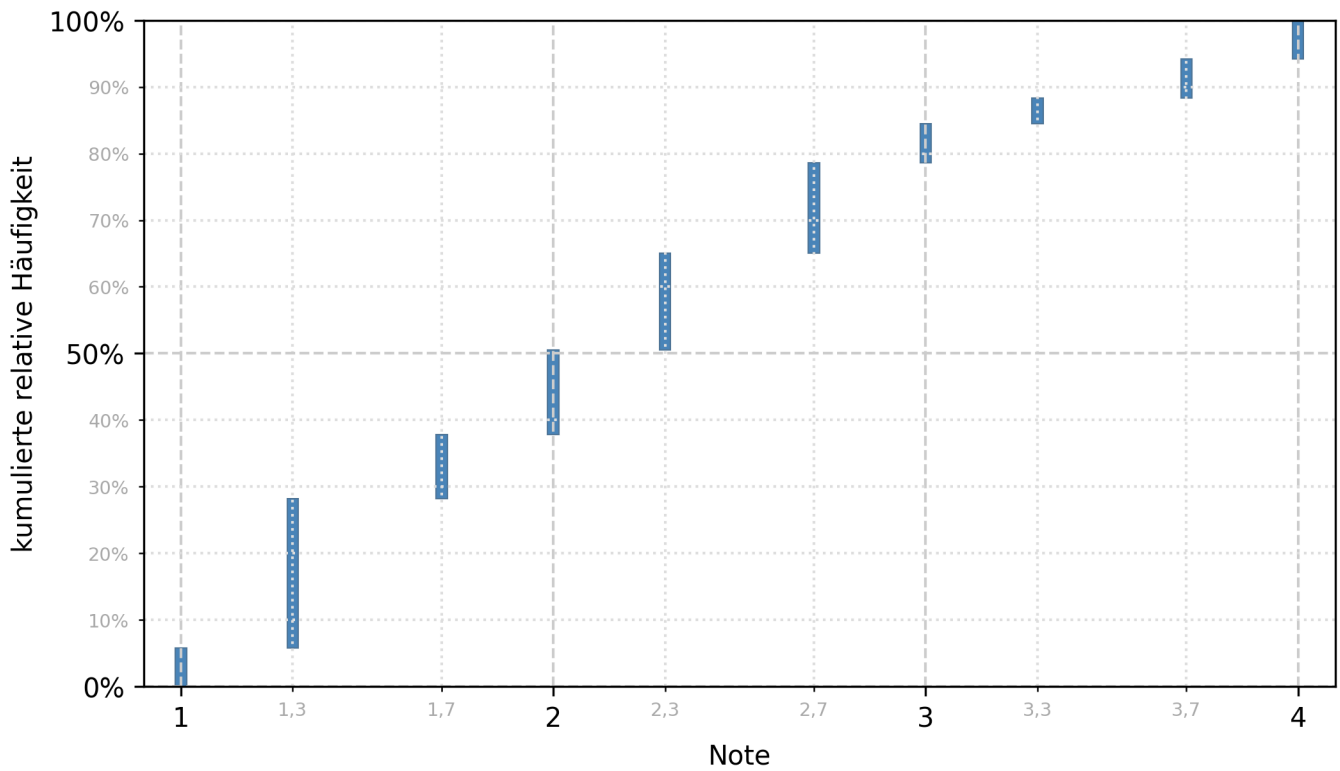

Geography and Technology in Economic History (Vorlesung & Übung)

Wintersemester 2022/23

Gesamtzahl Prüfungen: 136
Bestandene Prüfungen: 120
Bestehensquote: 88,2%

Notenverteilung der bestandenen Prüfungen

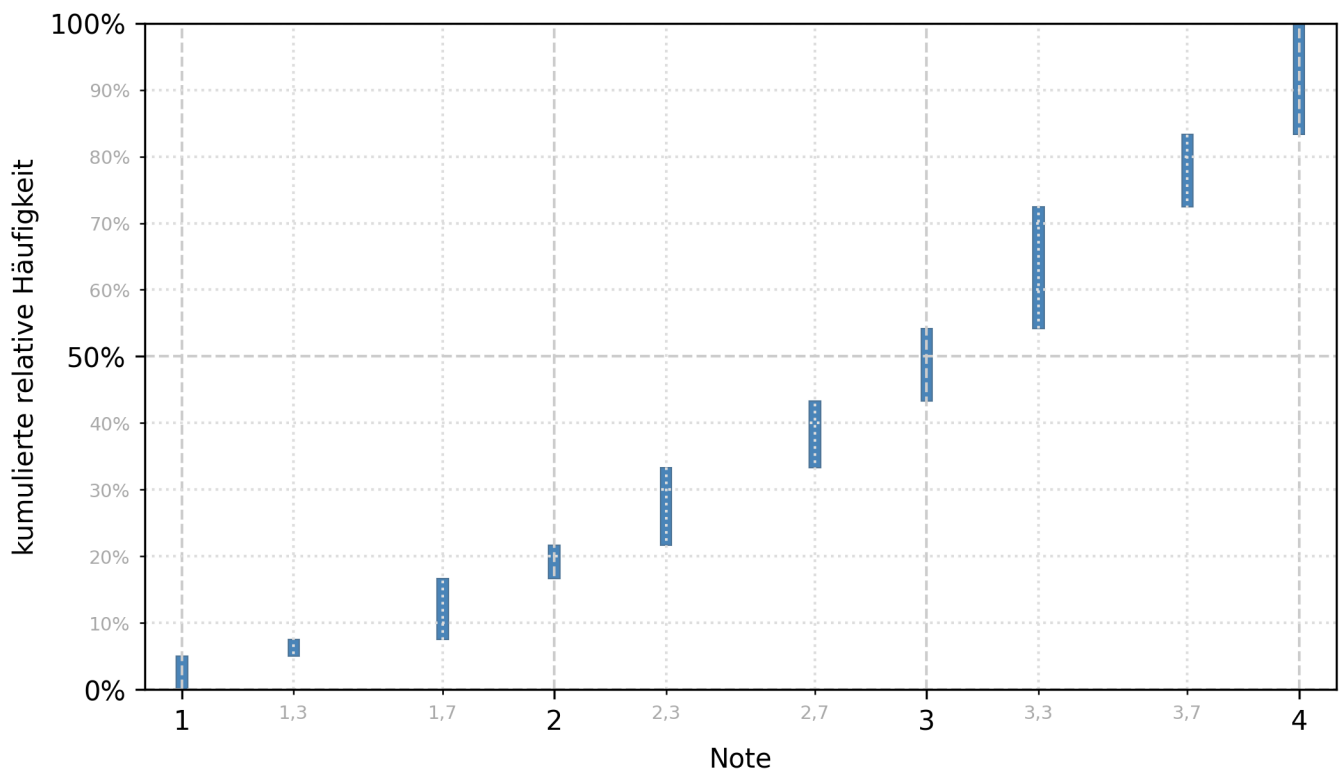

Grundlagen der Betriebswirtschaftslehre für Nebenfachstudierende Teil 1 (Vorlesung & Übung)

Wintersemester 2022/23

Gesamtzahl Prüfungen: 149
Bestandene Prüfungen: 99
Bestehensquote: 66,4%

Notenverteilung der bestandenen Prüfungen

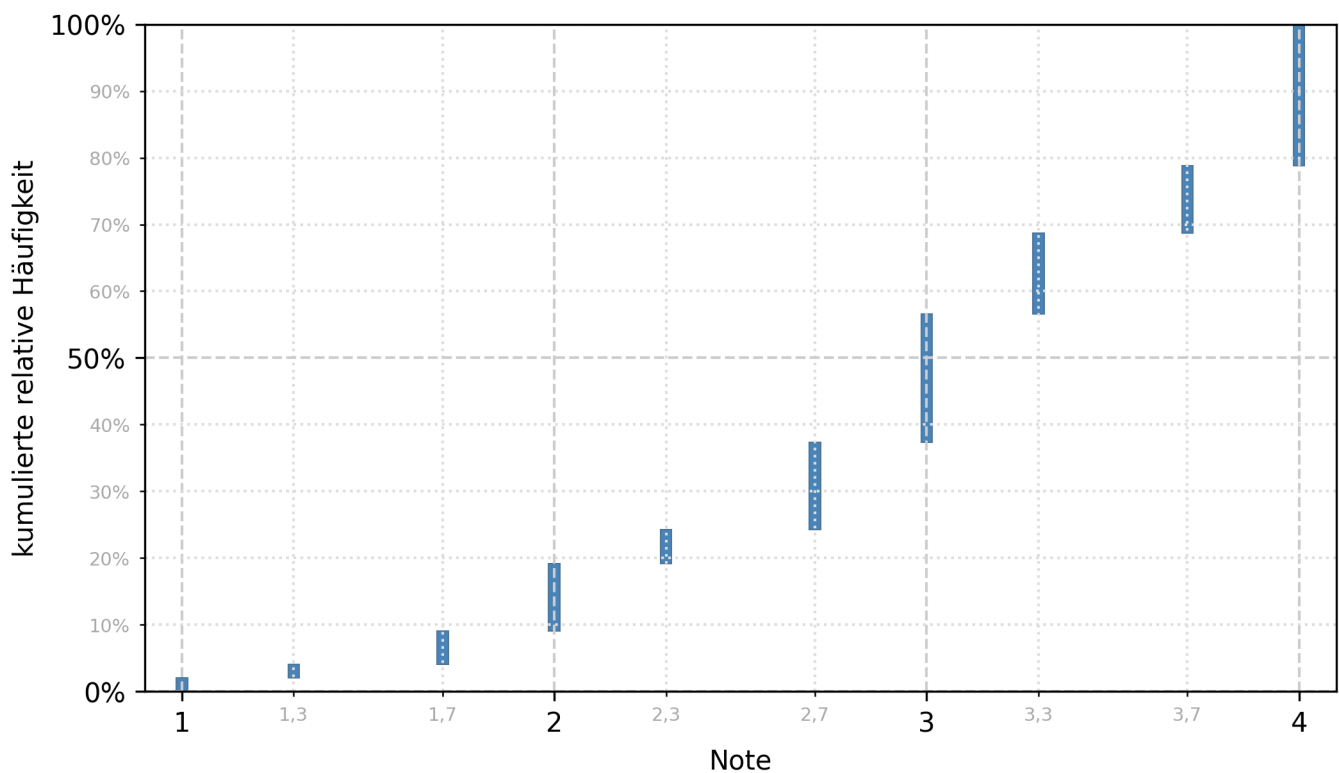

Grundlagen der Betriebswirtschaftslehre für Nebenfachstudierende Teil 2 (Vorlesung & Übung)

Wintersemester 2022/23

Gesamtzahl Prüfungen: 52
Bestandene Prüfungen: 46
Bestehensquote: 88,5%

Notenverteilung der bestandenen Prüfungen

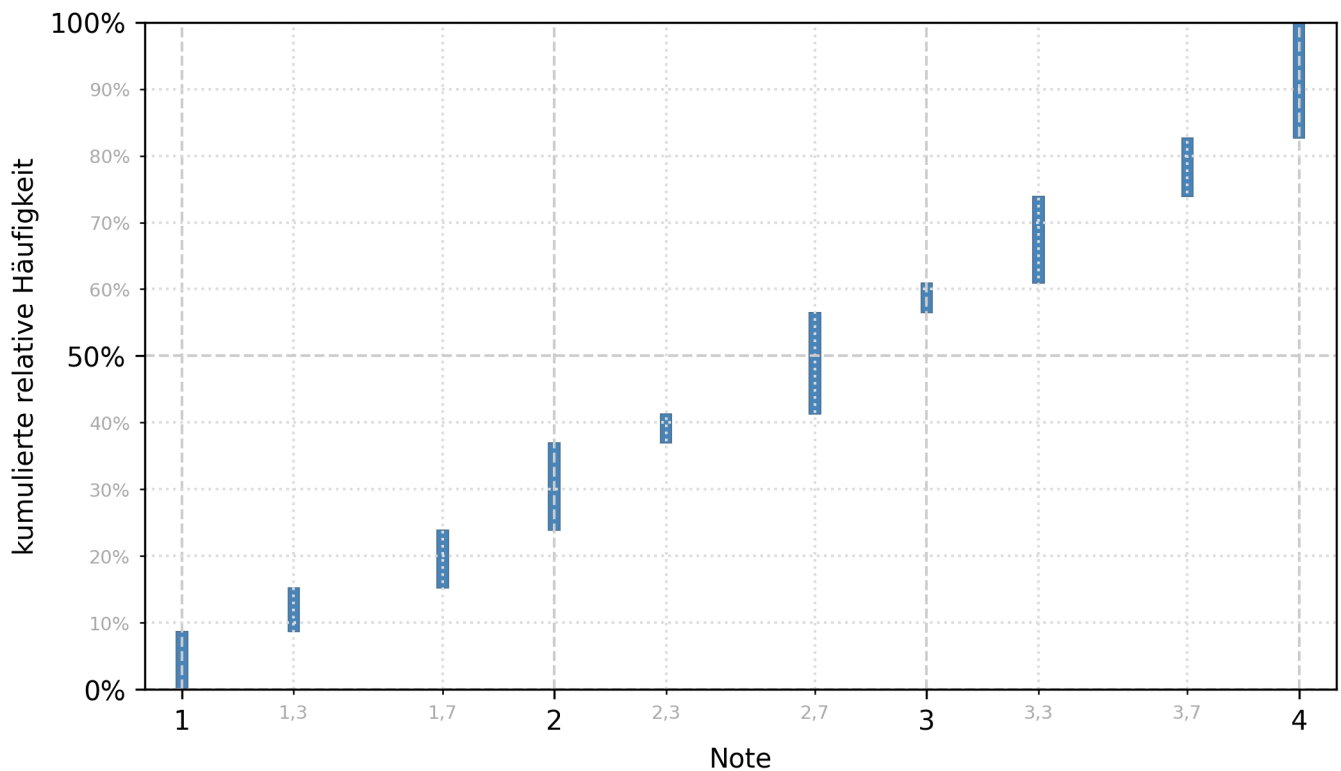

Grundlagen der Volkswirtschaftslehre 1: Mikroökonomie (Vorlesung & Übung)

Wintersemester 2022/23

Gesamtzahl Prüfungen: 729
Bestandene Prüfungen: 632
Bestehensquote: 86,7%

Notenverteilung der bestandenen Prüfungen

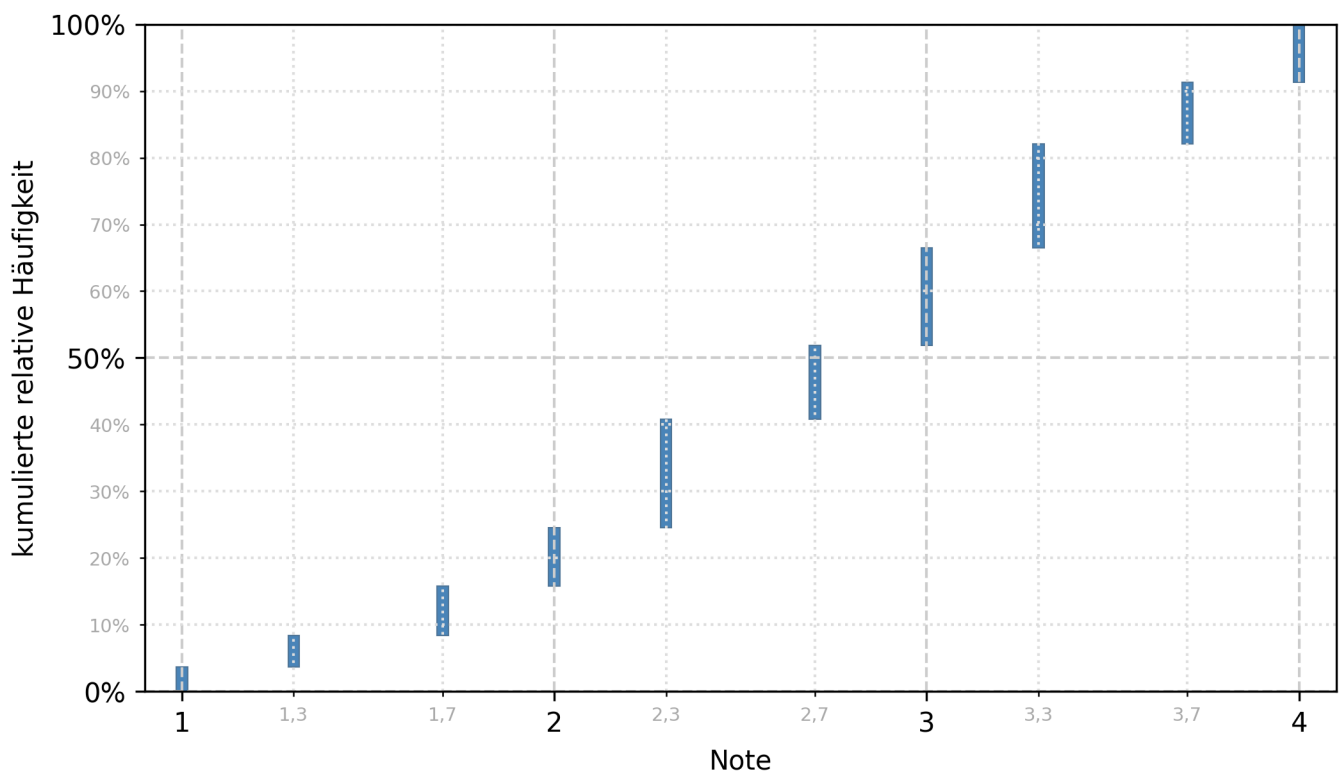

Grundlagen der Volkswirtschaftslehre 2: Makroökonomie (Vorlesung & Übung) Wintersemester 2022/23

Gesamtzahl Prüfungen: 56
Bestandene Prüfungen: 56
Bestehensquote: 100,0%

Notenverteilung der bestandenen Prüfungen

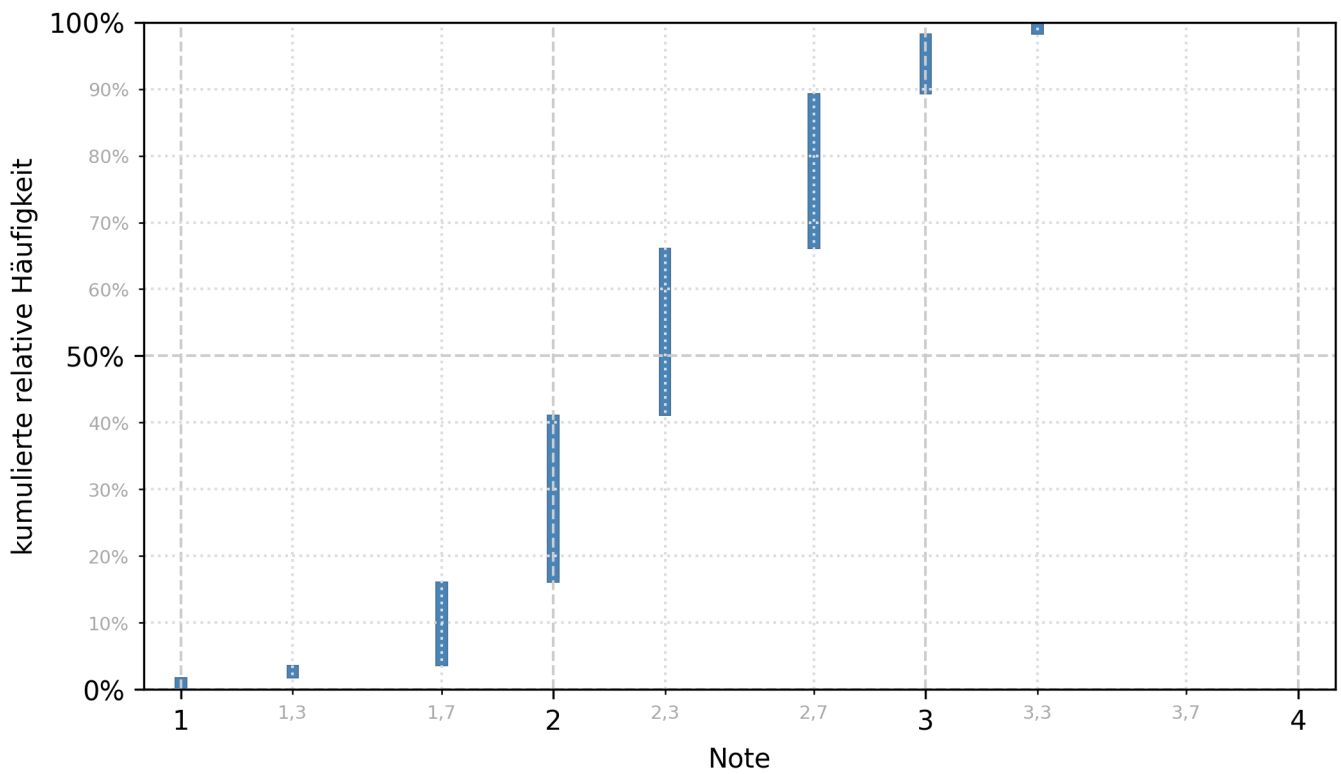

Grundlagen der Wirtschaftspsychologie (Modulprüfung)

Wintersemester 2022/23

Gesamtzahl Prüfungen: 294

Bestandene Prüfungen: 278

Bestehensquote: 94,6%

Notenverteilung der bestandenen Prüfungen

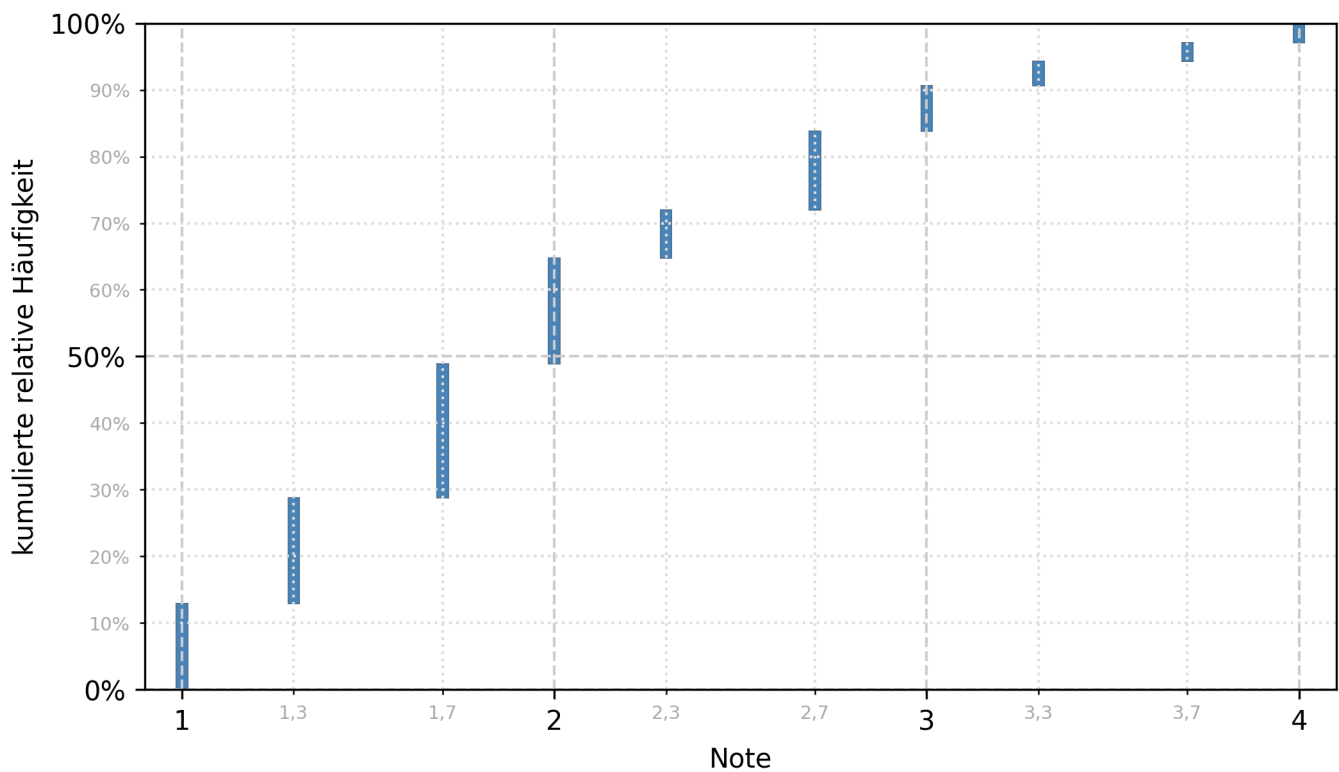

Institutionen & Berufsbildungspolitik (Vorlesung & Übung)

Wintersemester 2022/23

Gesamtzahl Prüfungen: 54

Bestandene Prüfungen: 41

Bestehensquote: 75,9%

Notenverteilung der bestandenen Prüfungen

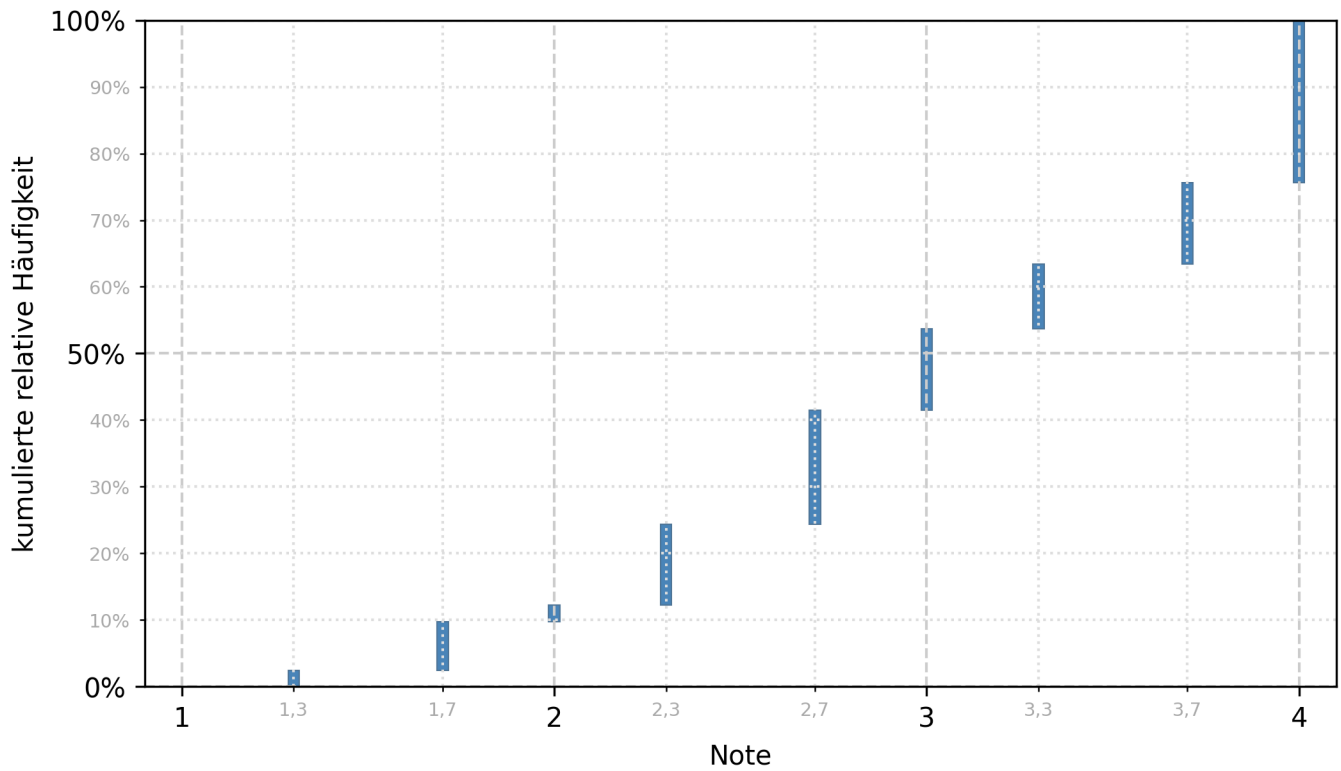

Insurance Management (Vorlesung & Übung)

Wintersemester 2022/23

Gesamtzahl Prüfungen: 68
Bestandene Prüfungen: 62
Bestehensquote: 91,2%

Notenverteilung der bestandenen Prüfungen

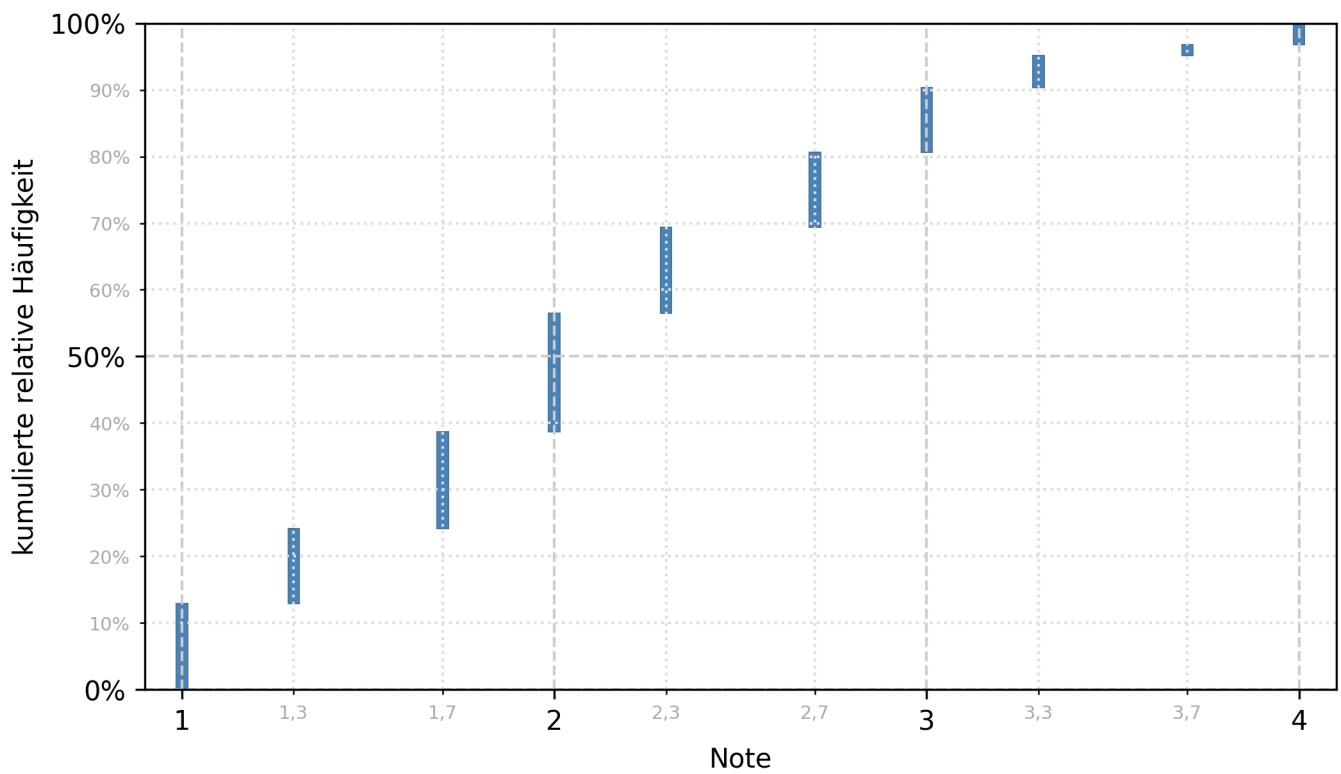

Internationale Wirtschaftsbeziehungen (Vorlesung & Übung)

Wintersemester 2022/23

Gesamtzahl Prüfungen: 94
Bestandene Prüfungen: 68
Bestehensquote: 72,3%

Notenverteilung der bestandenen Prüfungen

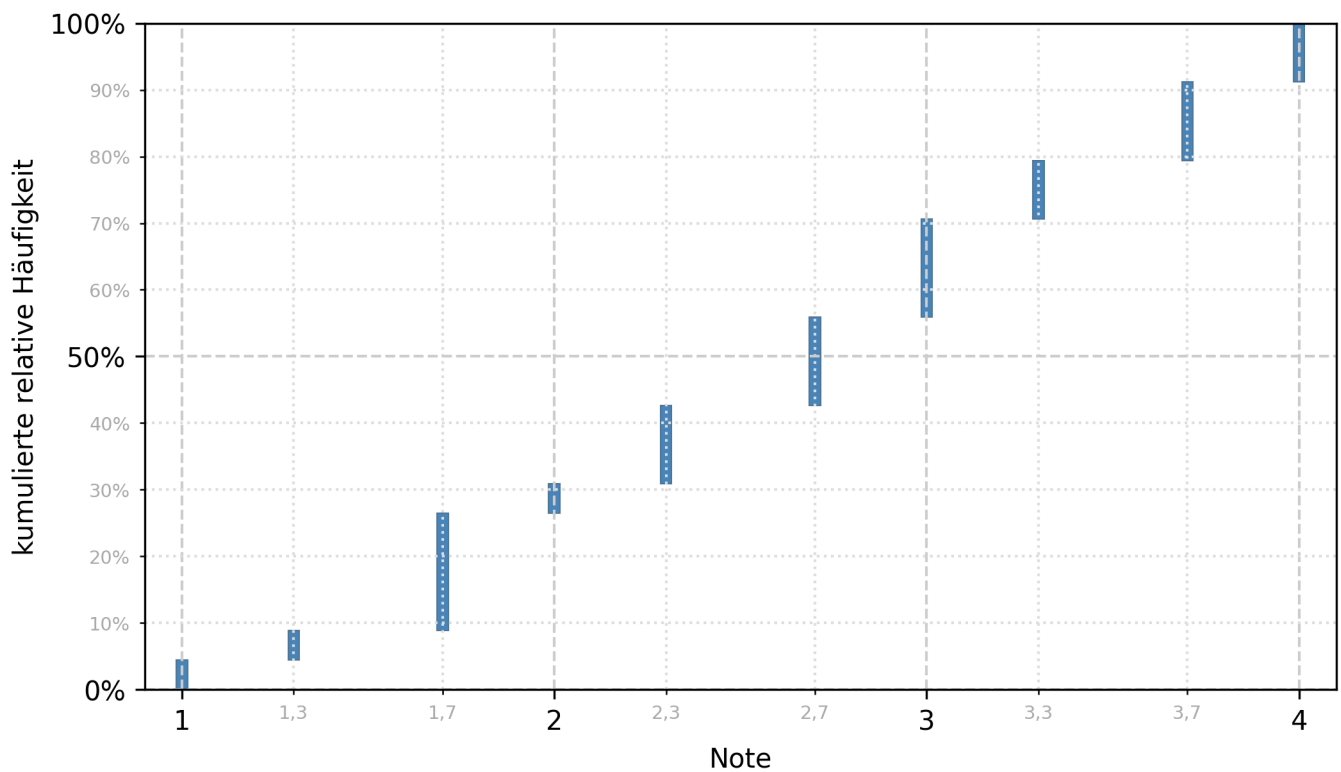

International Public Economics (Lecture & Tutorial)

Wintersemester 2022/23

Gesamtzahl Prüfungen: 56

Bestandene Prüfungen: 46

Bestehensquote: 82,1%

Notenverteilung der bestandenen Prüfungen

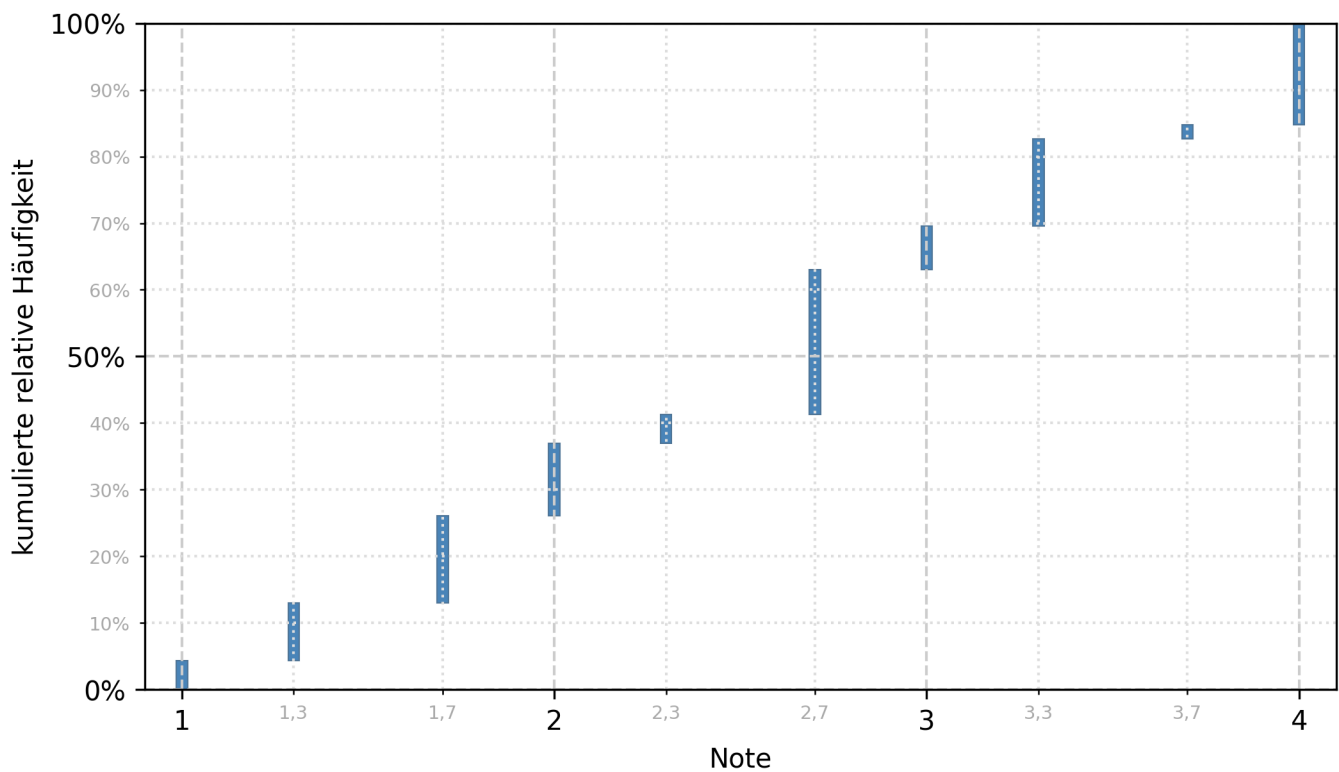

Internes und externes Rechnungswesen (Vorlesung & Übung)

Wintersemester 2022/23

Gesamtzahl Prüfungen: 44
Bestandene Prüfungen: 33
Bestehensquote: 75,0%

Notenverteilung der bestandenen Prüfungen

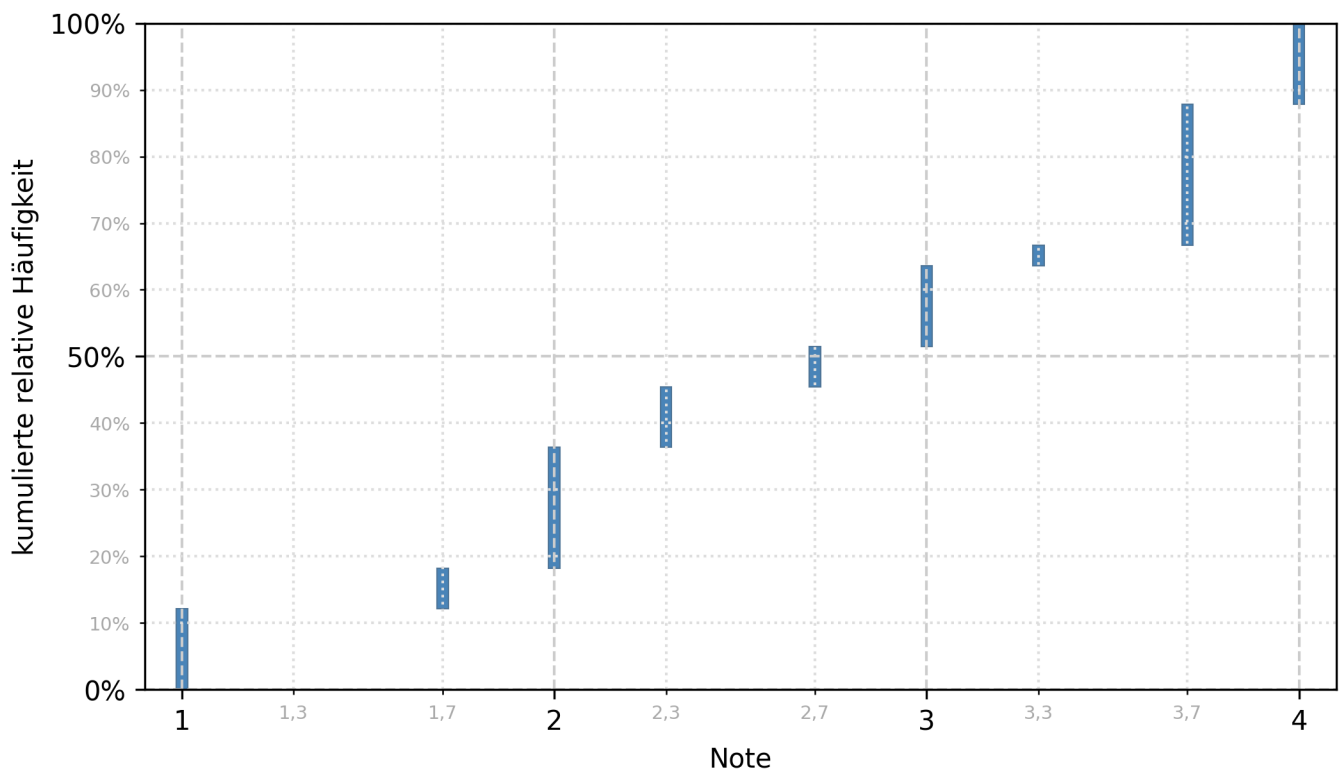

Investition und Finanzierung (Vorlesung & Übung)

Wintersemester 2022/23

Gesamtzahl Prüfungen: 718
Bestandene Prüfungen: 625
Bestehensquote: 87,0%

Notenverteilung der bestandenen Prüfungen

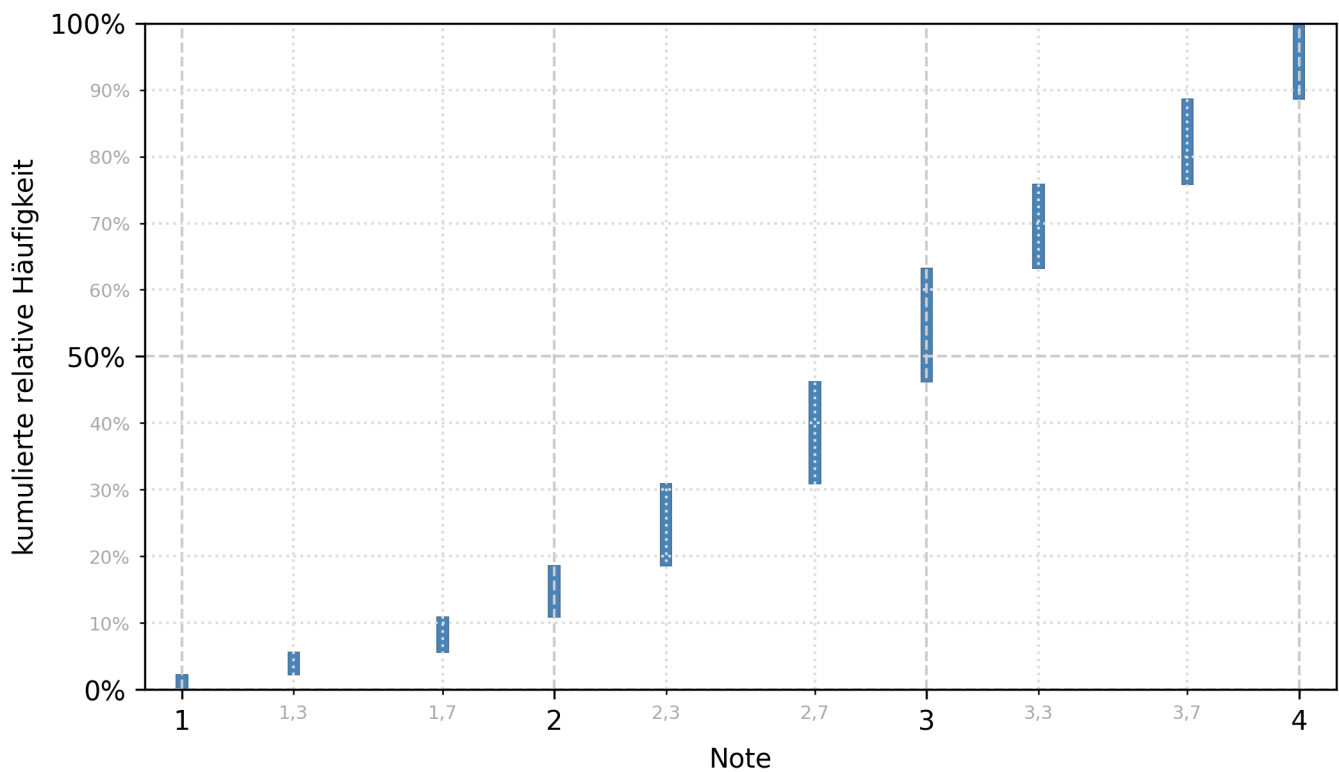

Leadership and International Management (Modulprüfung)

Wintersemester 2022/23

Gesamtzahl Prüfungen: 149
Bestandene Prüfungen: 99
Bestehensquote: 66,4%

Notenverteilung der bestandenen Prüfungen

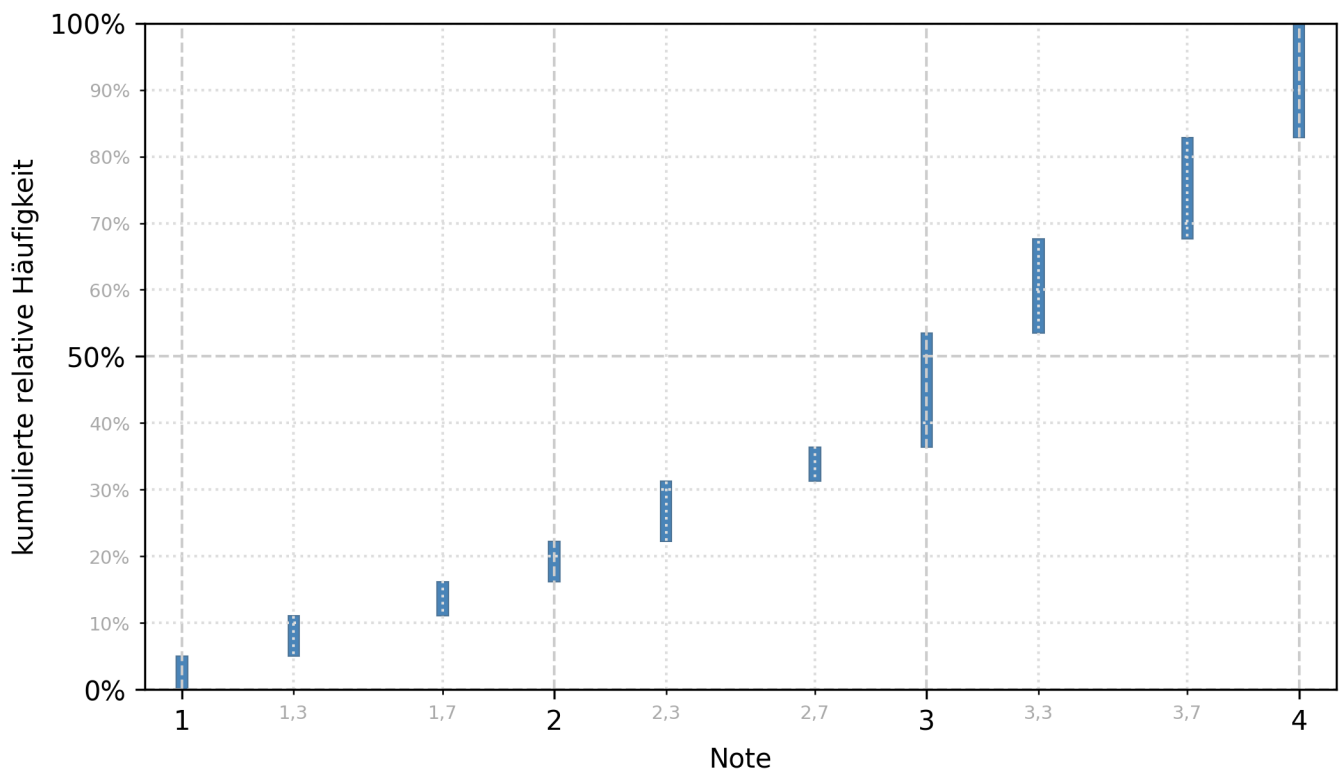

Macroeconomics (Lecture & Tutorial)

Wintersemester 2022/23

Gesamtzahl Prüfungen: 113
Bestandene Prüfungen: 91
Bestehensquote: 80,5%

Notenverteilung der bestandenen Prüfungen

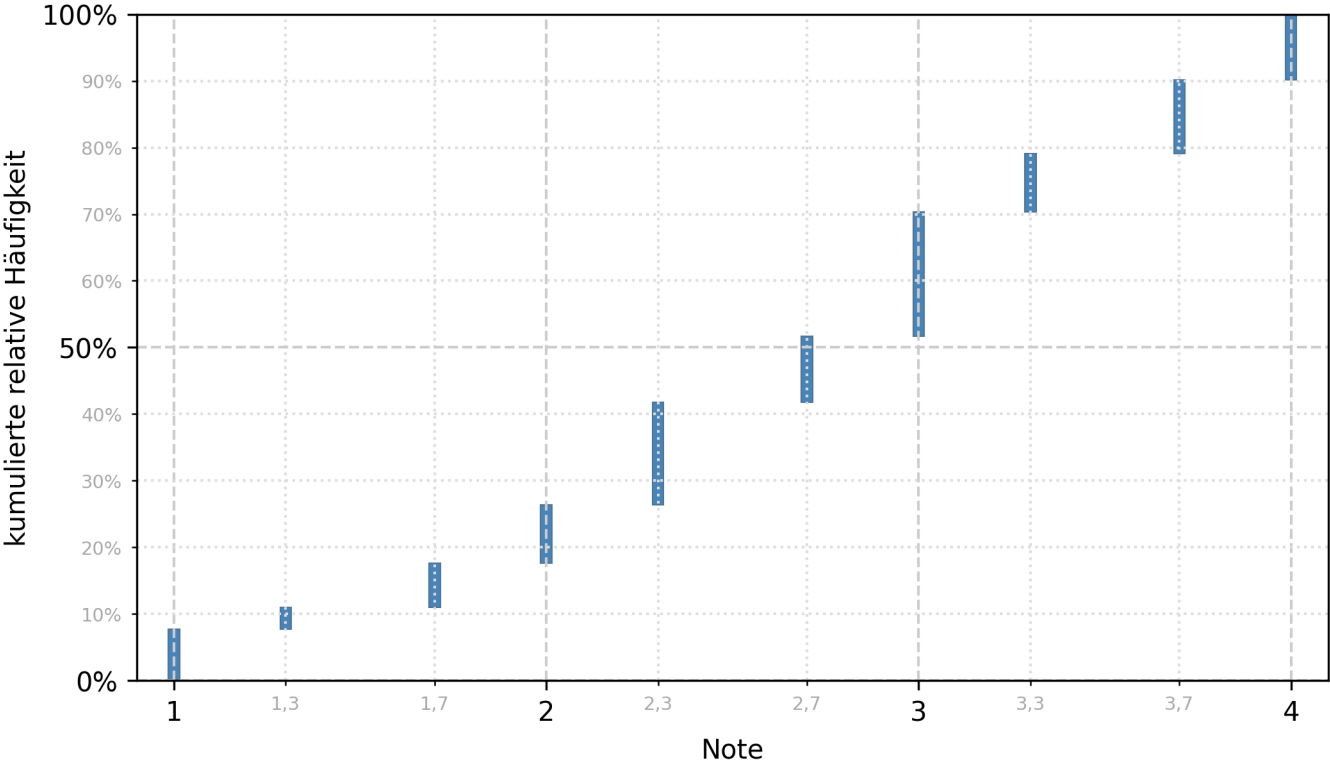

Makroökonomie 1 (Vorlesung & Übung)

Wintersemester 2022/23

Gesamtzahl Prüfungen: 302
Bestandene Prüfungen: 189
Bestehensquote: 62,6%

Notenverteilung der bestandenen Prüfungen

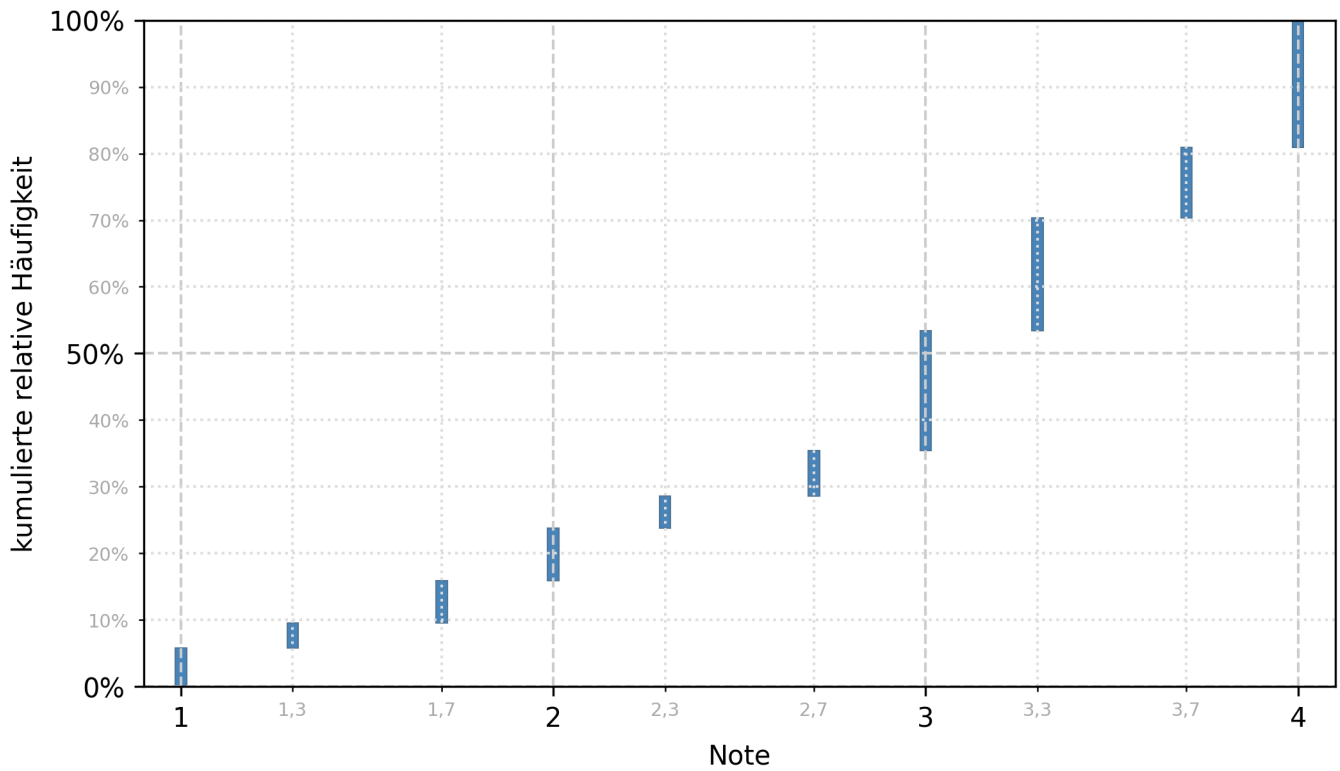

Management of Digital Technologies (Vorlesung & Übung)

Wintersemester 2022/23

Gesamtzahl Prüfungen: 65
 Bestandene Prüfungen: 50
 Bestehensquote: 76,9%

Notenverteilung der bestandenen Prüfungen

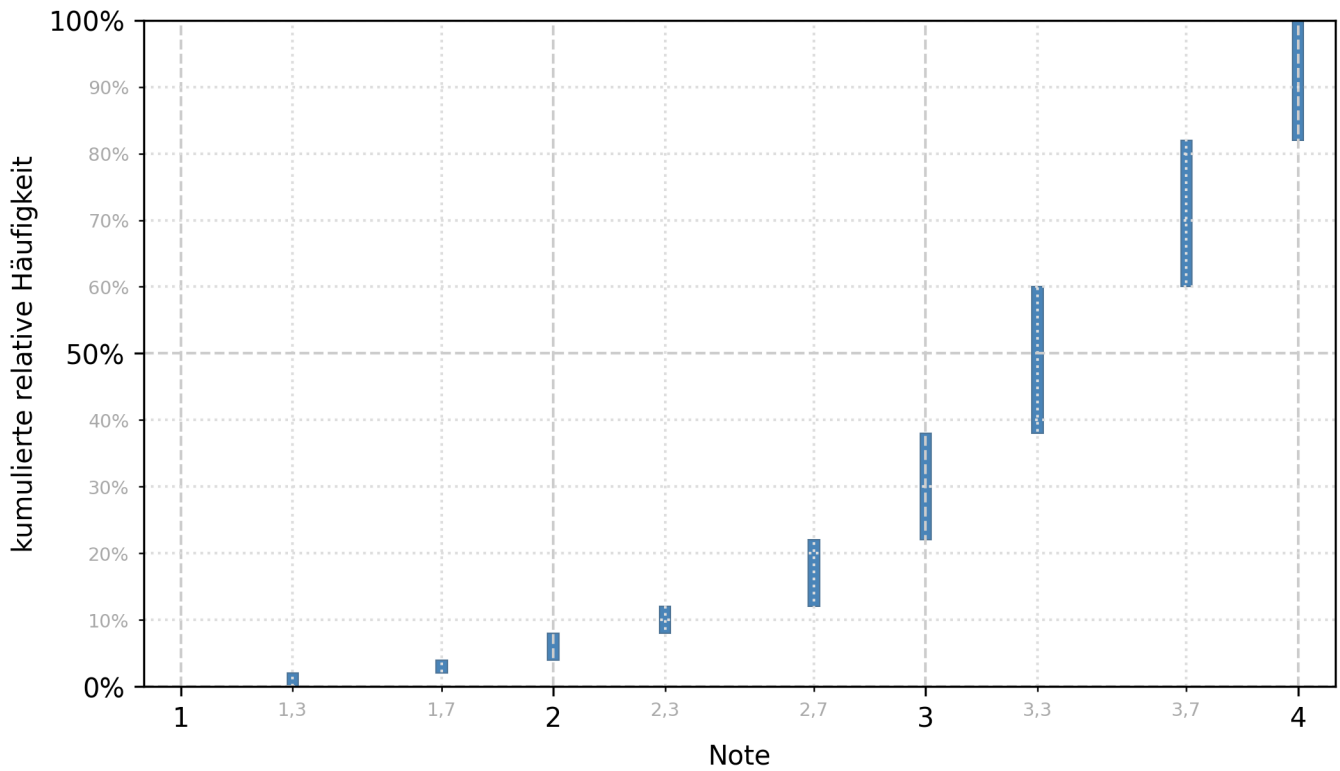

Managerial Economics I (Vorlesung & Übung)

Wintersemester 2022/23

Gesamtzahl Prüfungen: 134
Bestandene Prüfungen: 129
Bestehensquote: 96,3%

Notenverteilung der bestandenen Prüfungen

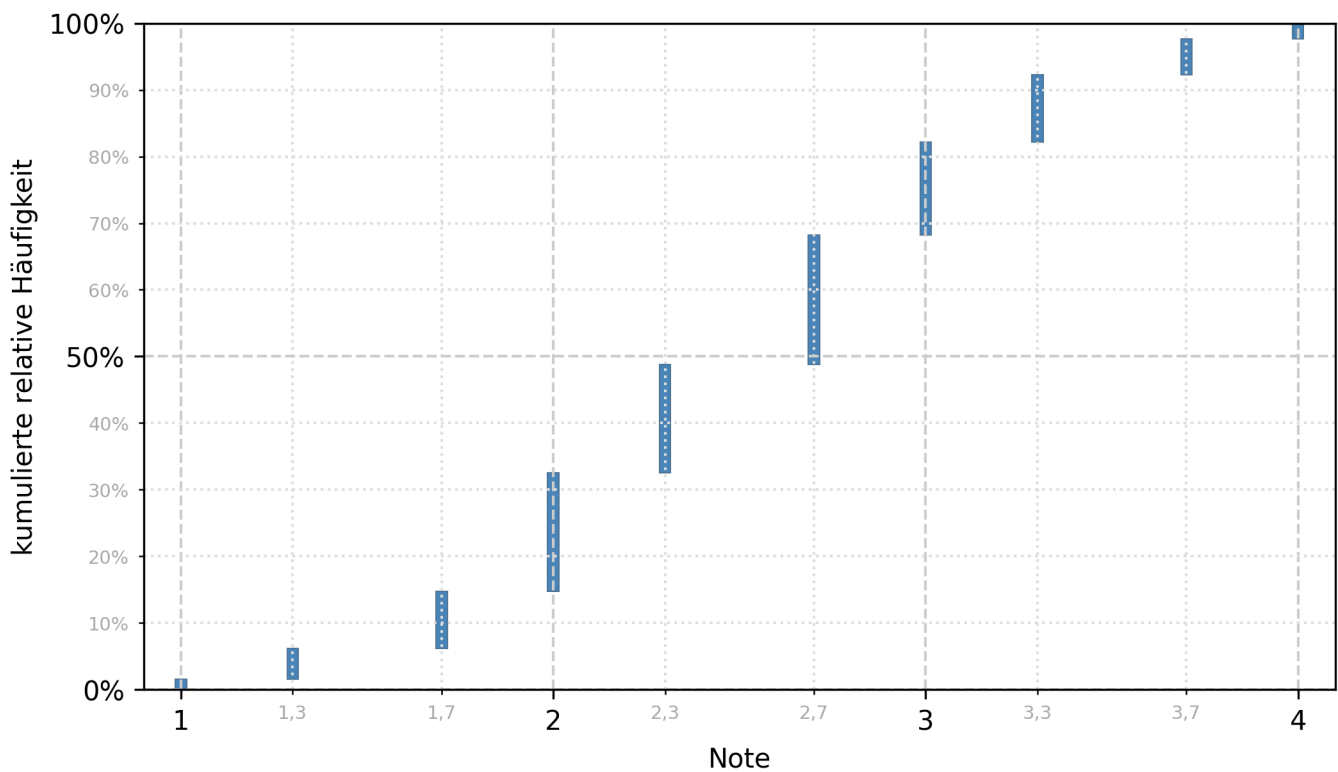

Managing the Front End of Innovation (Vorlesung & Übung)

Wintersemester 2022/23

Gesamtzahl Prüfungen: 99
Bestandene Prüfungen: 77
Bestehensquote: 77,8%

Notenverteilung der bestandenen Prüfungen

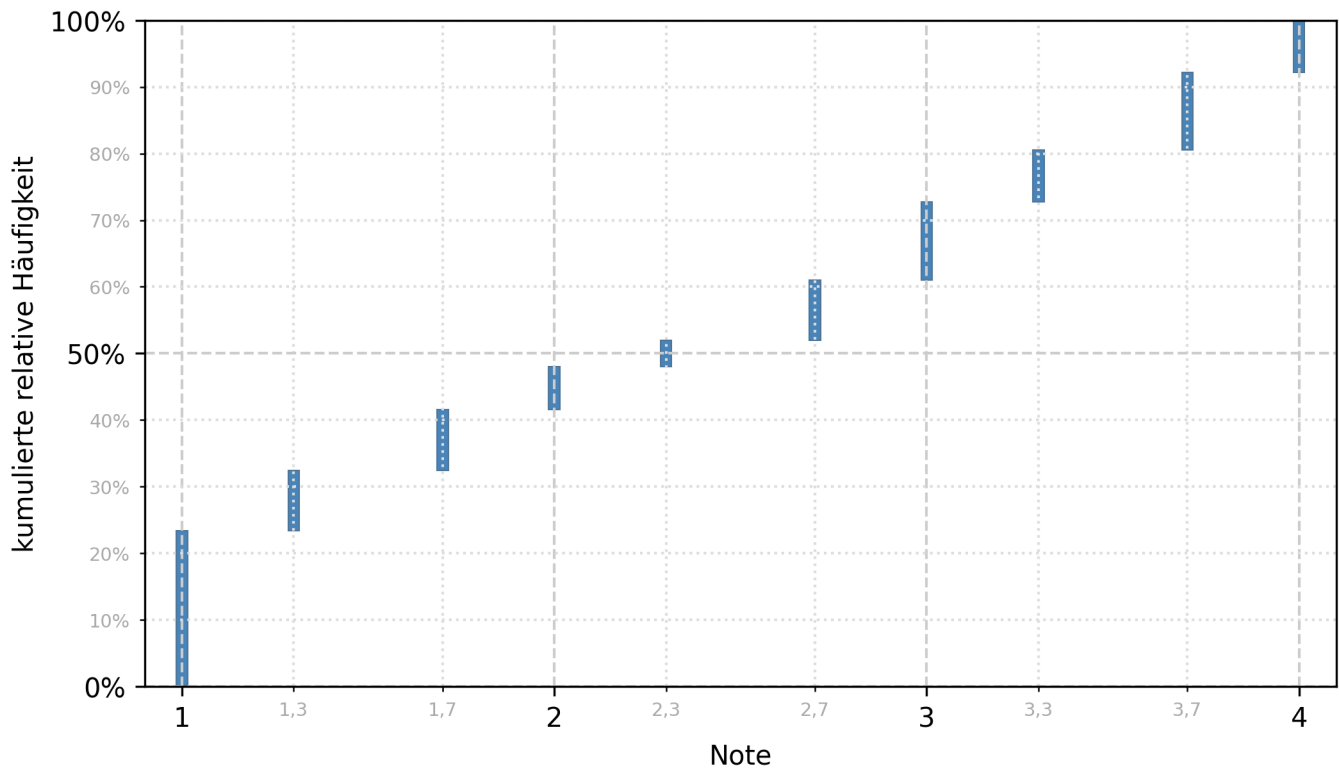

Mathematical Methods in Economics (Lecture & Tutorial)

Wintersemester 2022/23

Gesamtzahl Prüfungen: 52

Bestandene Prüfungen: 50

Bestehensquote: 96,2%

Notenverteilung der bestandenen Prüfungen

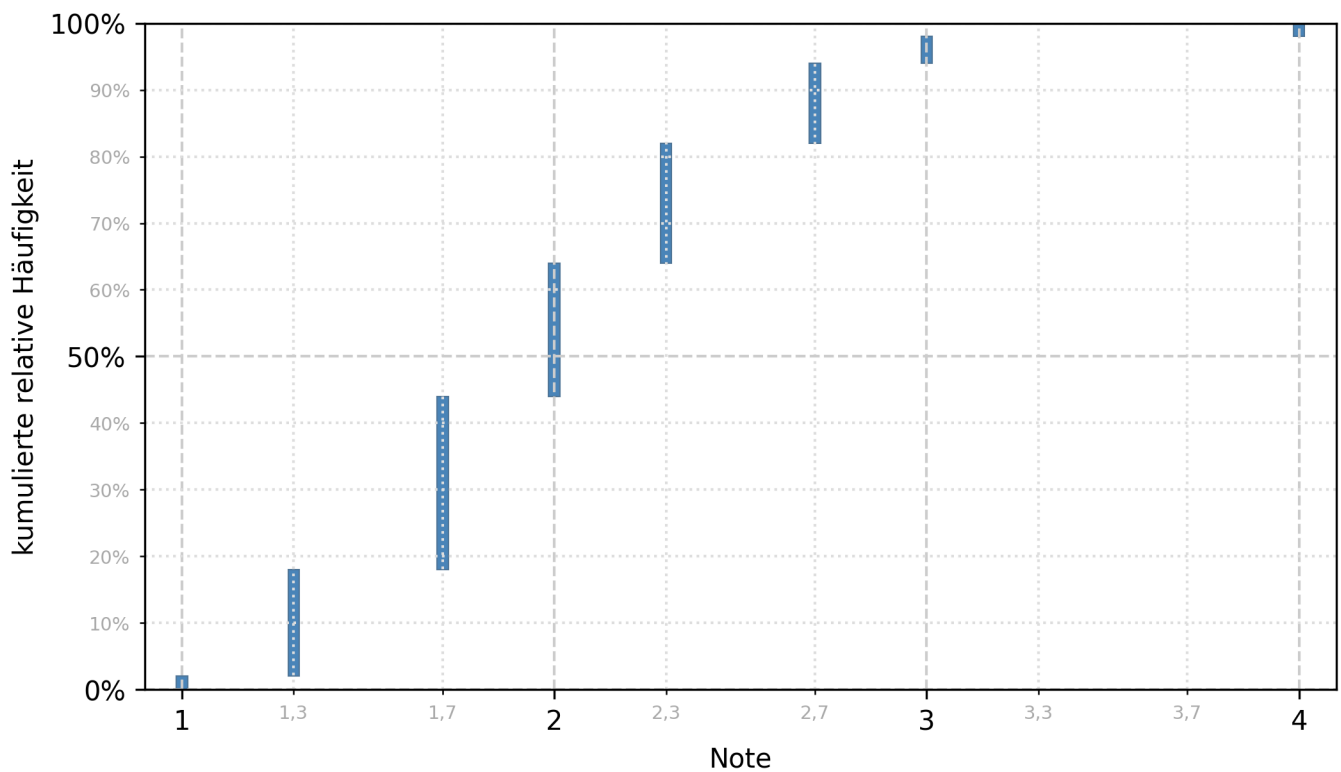

Mathematics for Economists (Lecture & Tutorial)

Wintersemester 2022/23

Gesamtzahl Prüfungen: 80

Bestandene Prüfungen: 75

Bestehensquote: 93,8%

Notenverteilung der bestandenen Prüfungen

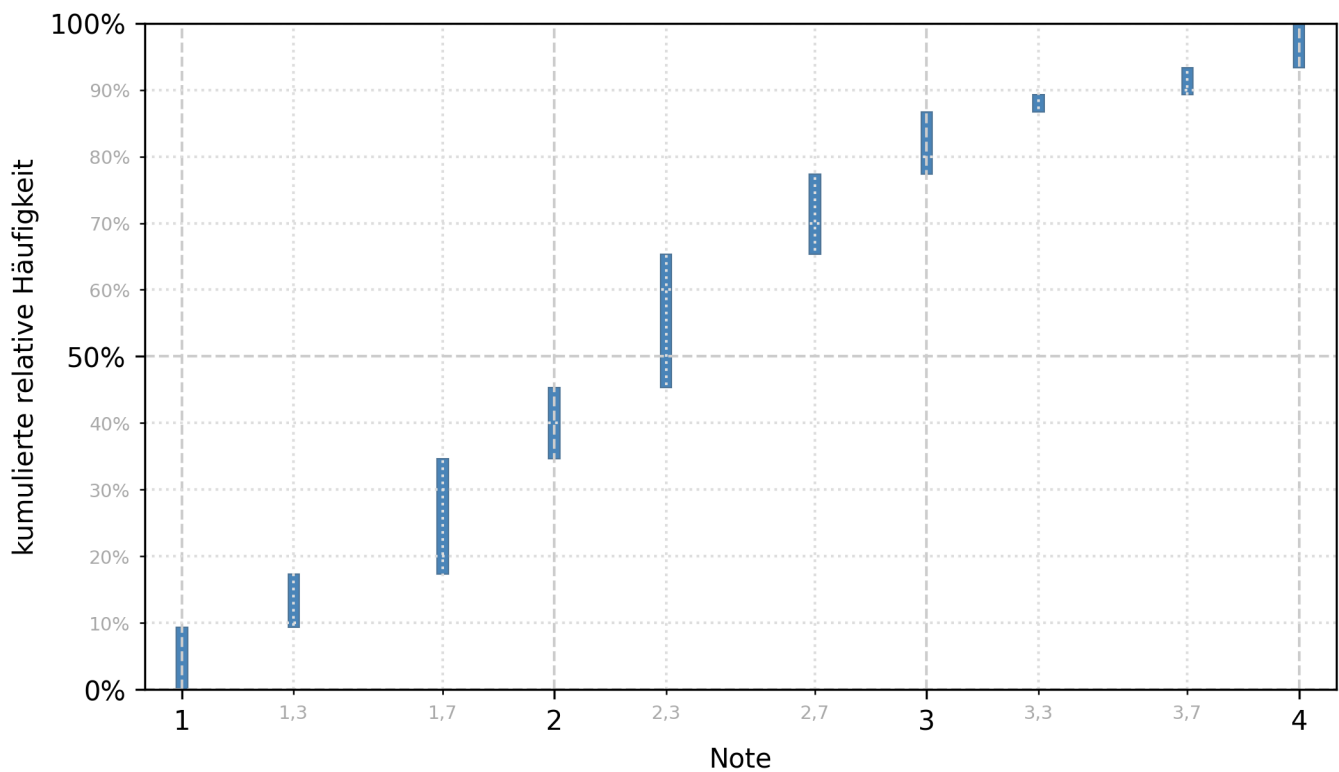

Mathematik für Wirtschaftswissenschaftler (Vorlesung)

Wintersemester 2022/23

Gesamtzahl Prüfungen: 52
Bestandene Prüfungen: 35
Bestehensquote: 67,3%

Notenverteilung der bestandenen Prüfungen

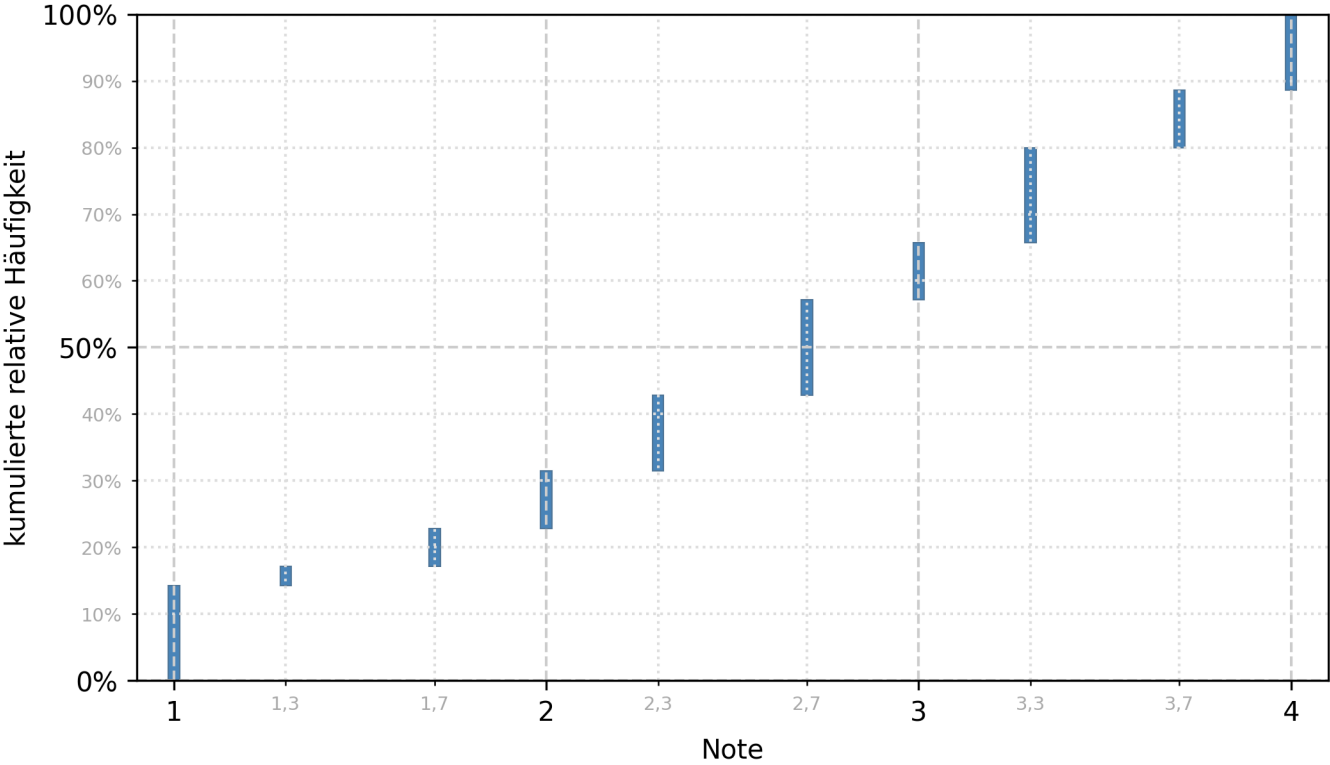

Methods in Management (Vorlesung & Übung)

Wintersemester 2022/23

Gesamtzahl Prüfungen: 146
Bestandene Prüfungen: 136
Bestehensquote: 93,2%

Notenverteilung der bestandenen Prüfungen

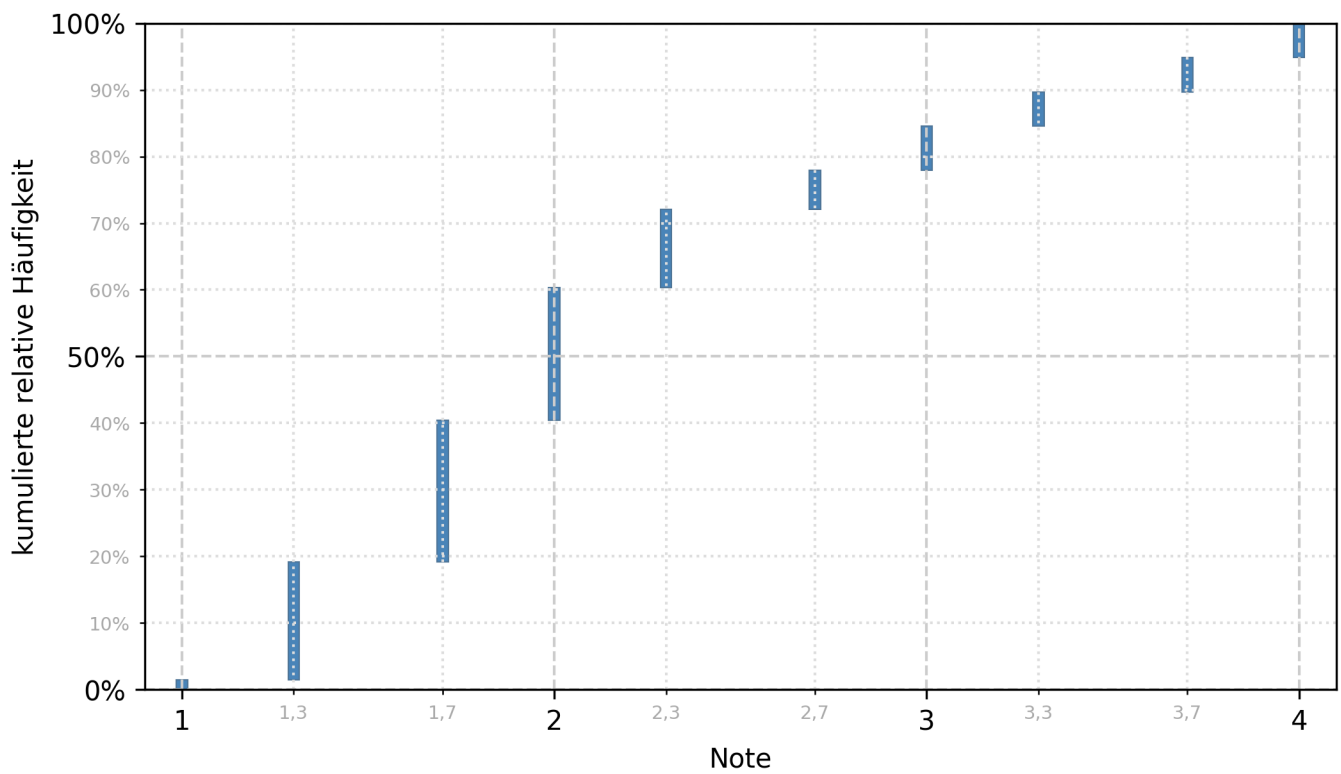

Microeconomics (Lecture & Tutorial)

Wintersemester 2022/23

Gesamtzahl Prüfungen: 112

Bestandene Prüfungen: 97

Bestehensquote: 86,6%

Notenverteilung der bestandenen Prüfungen

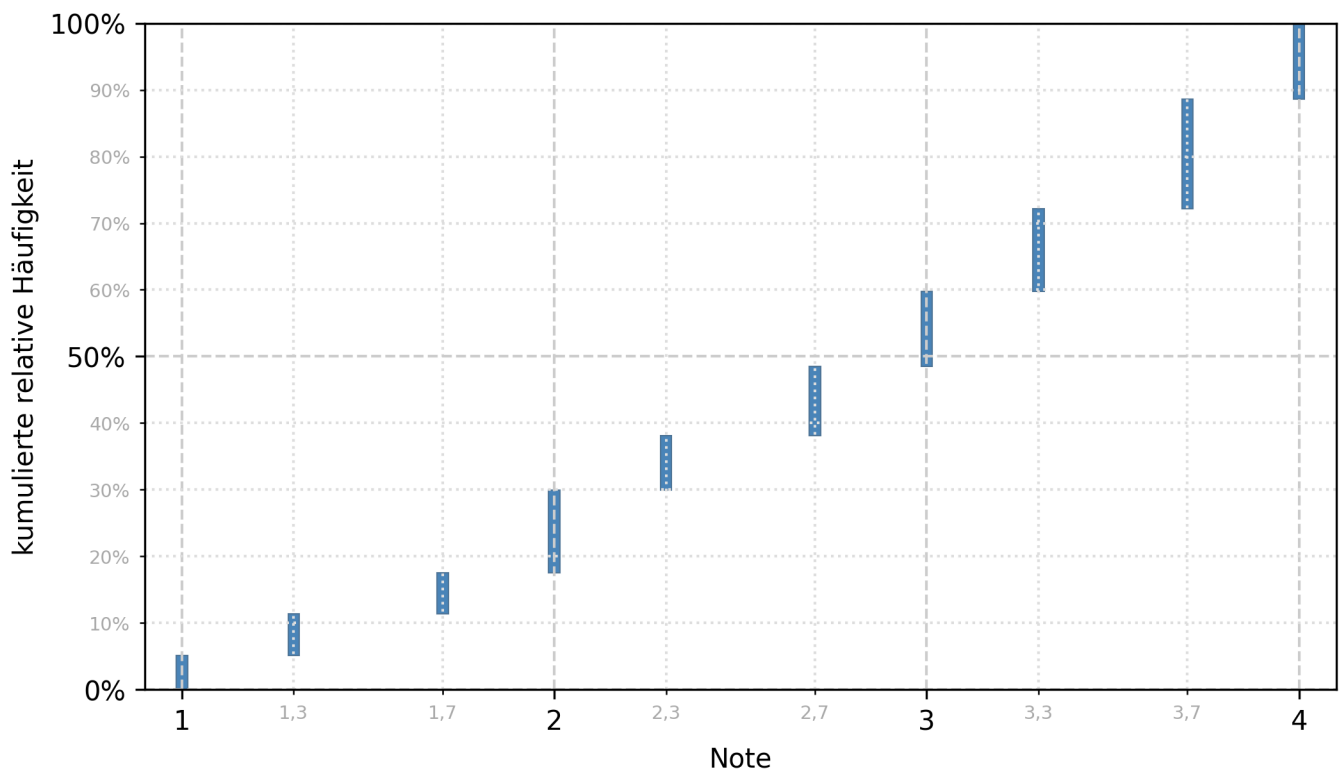

Mikroökonomie 1 (Vorlesung & Übung)

Wintersemester 2022/23

Gesamtzahl Prüfungen: 432
Bestandene Prüfungen: 284
Bestehensquote: 65,7%

Notenverteilung der bestandenen Prüfungen

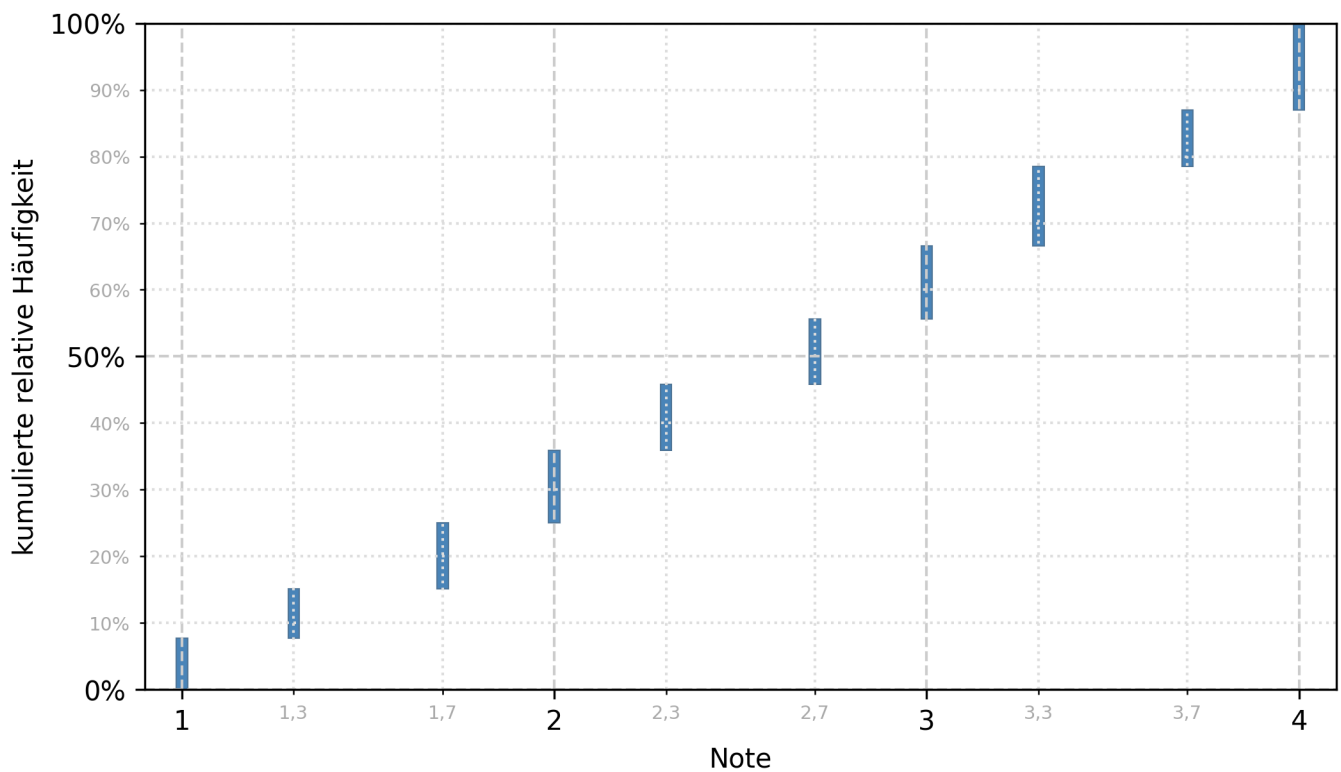

New Products: From Ideas to Markets (Vorlesung & Übung)

Wintersemester 2022/23

Gesamtzahl Prüfungen: 58
Bestandene Prüfungen: 55
Bestehensquote: 94,8%

Notenverteilung der bestandenen Prüfungen

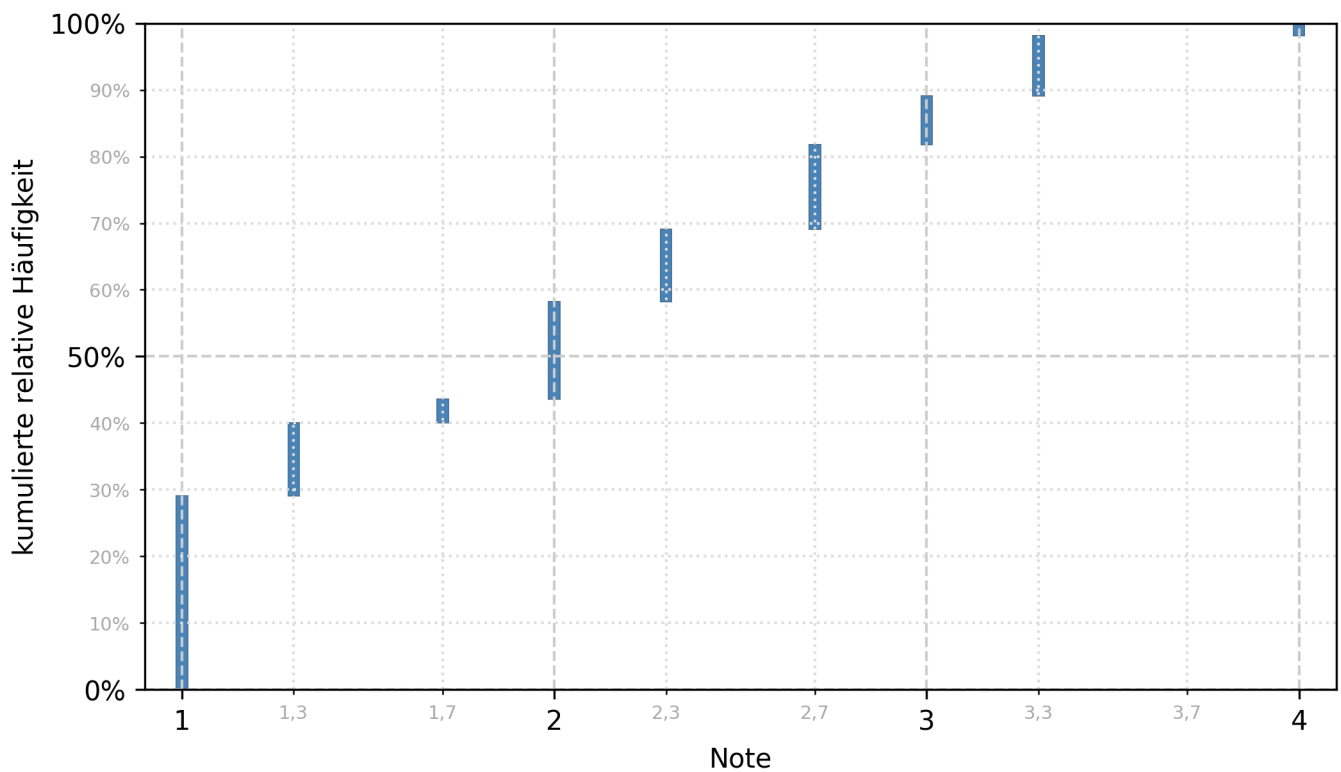

Öffentliches Recht und Strafrecht (Vorlesung)

Wintersemester 2022/23

Gesamtzahl Prüfungen: 40

Bestandene Prüfungen: 38

Bestehensquote: 95,0%

Notenverteilung der bestandenen Prüfungen

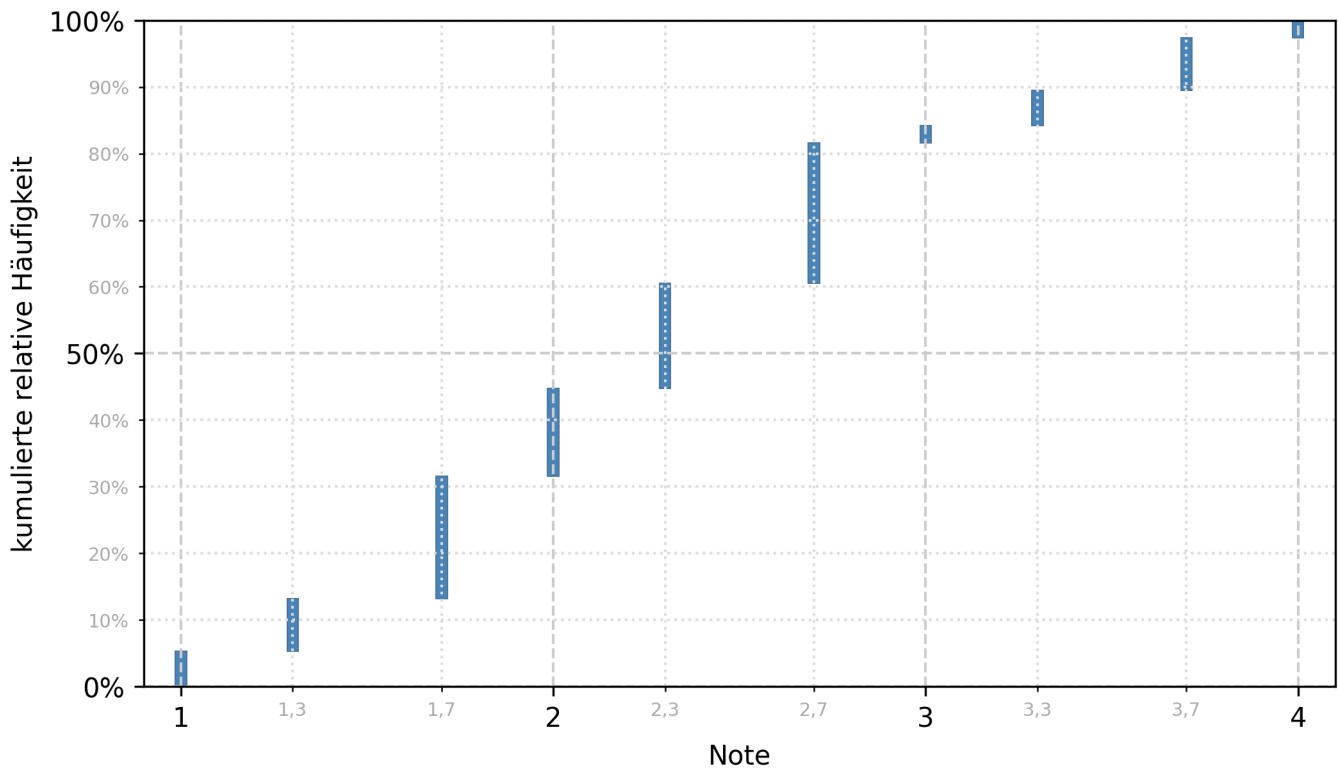

Organisationstheorie (Vorlesung & Übung)

Wintersemester 2022/23

Gesamtzahl Prüfungen: 655
Bestandene Prüfungen: 571
Bestehensquote: 87,2%

Notenverteilung der bestandenen Prüfungen

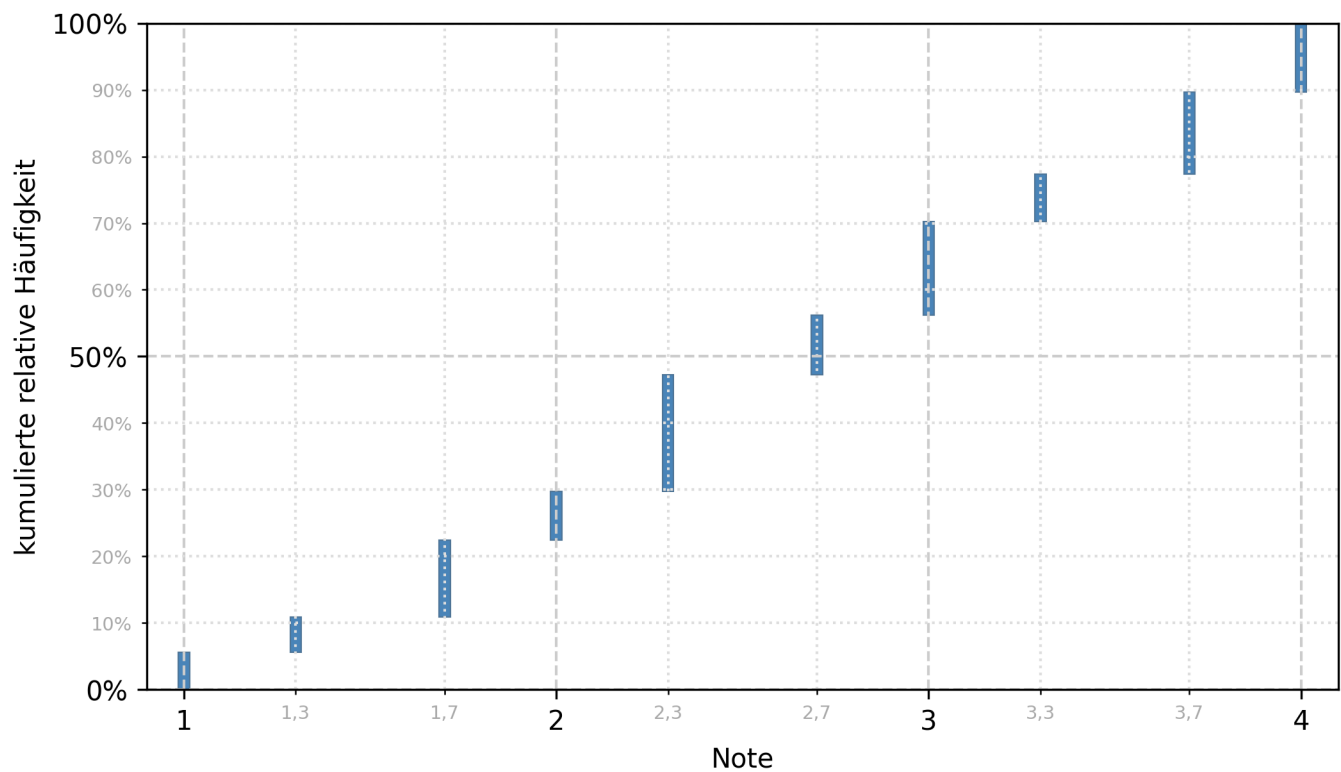

Privatrecht sowie Grundlagen des Gesellschaftsrechts (Vorlesung)

Wintersemester 2022/23

Gesamtzahl Prüfungen: 76
Bestandene Prüfungen: 52
Bestehensquote: 68,4%

Notenverteilung der bestandenen Prüfungen

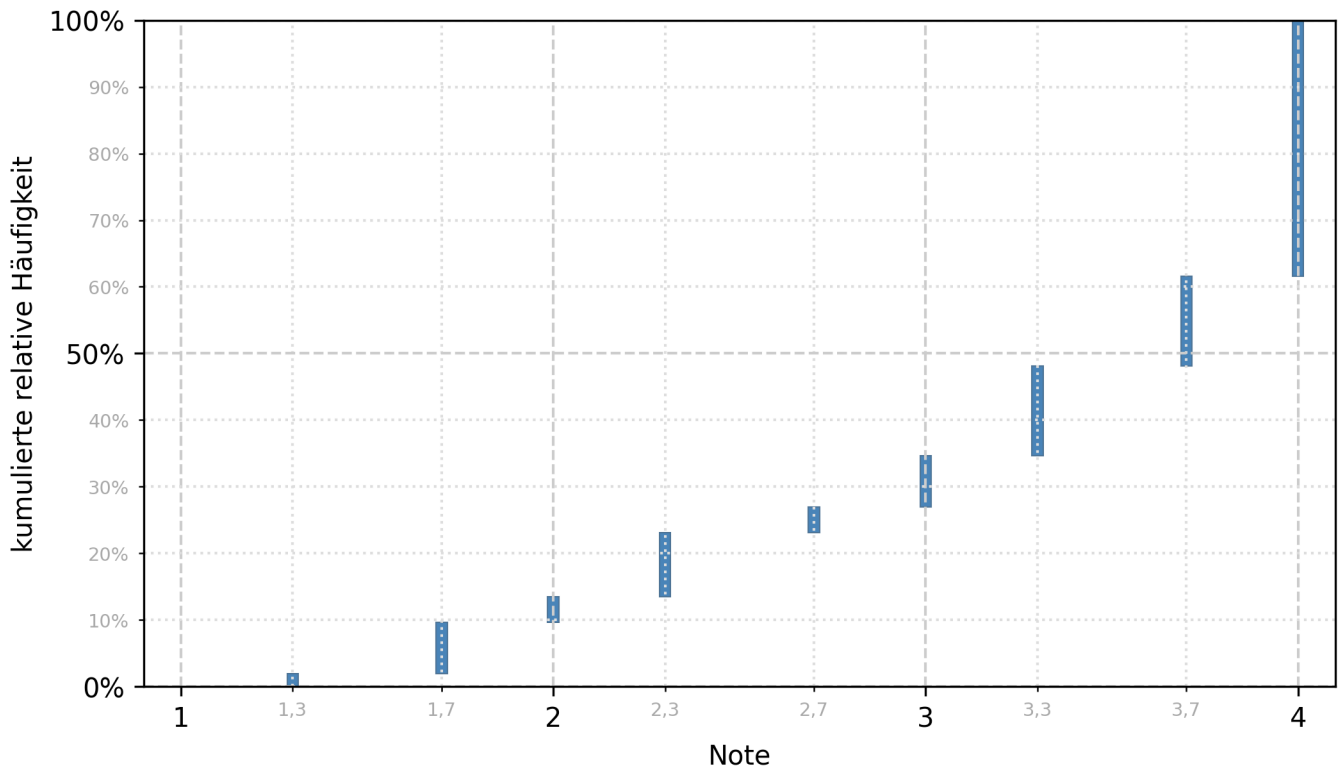

Public Economics (Lecture & Tutorial)

Wintersemester 2022/23

Gesamtzahl Prüfungen: 100
Bestandene Prüfungen: 84
Bestehensquote: 84,0%

Notenverteilung der bestandenen Prüfungen

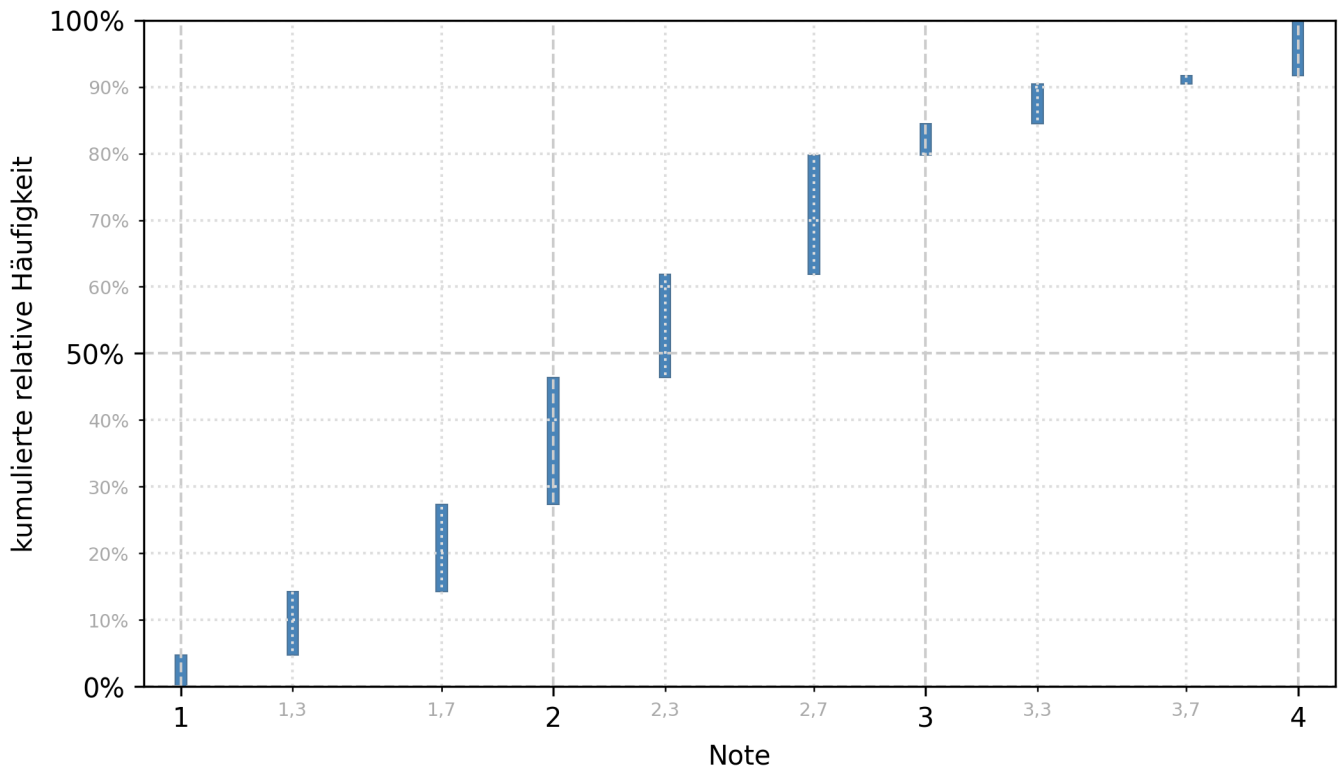

Public Policy and Resource Allocation (Lecture & Tutorial)

Wintersemester 2022/23

Gesamtzahl Prüfungen: 210

Bestandene Prüfungen: 174

Bestehensquote: 82,9%

Notenverteilung der bestandenen Prüfungen

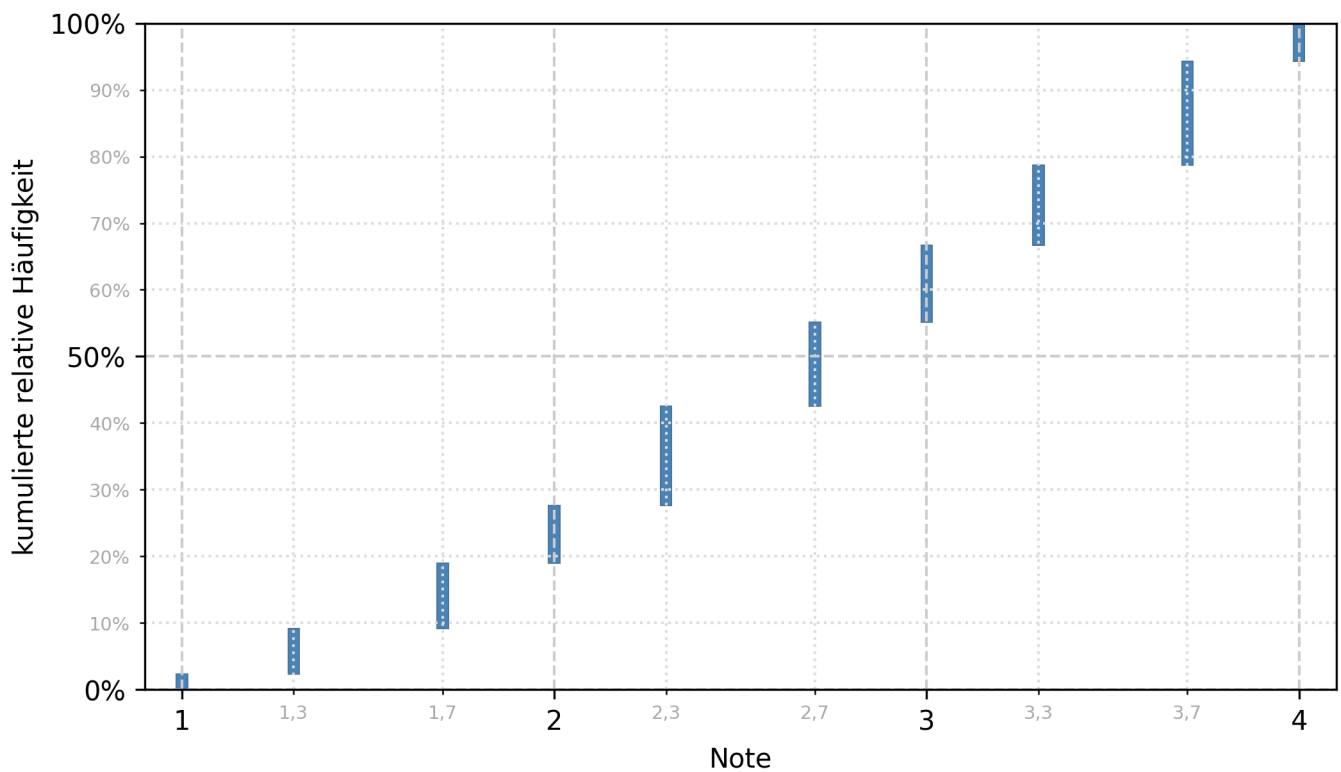

Risiko und Versicherung (Vorlesung & Übung)

Wintersemester 2022/23

Gesamtzahl Prüfungen: 44
Bestandene Prüfungen: 38
Bestehensquote: 86,4%

Notenverteilung der bestandenen Prüfungen

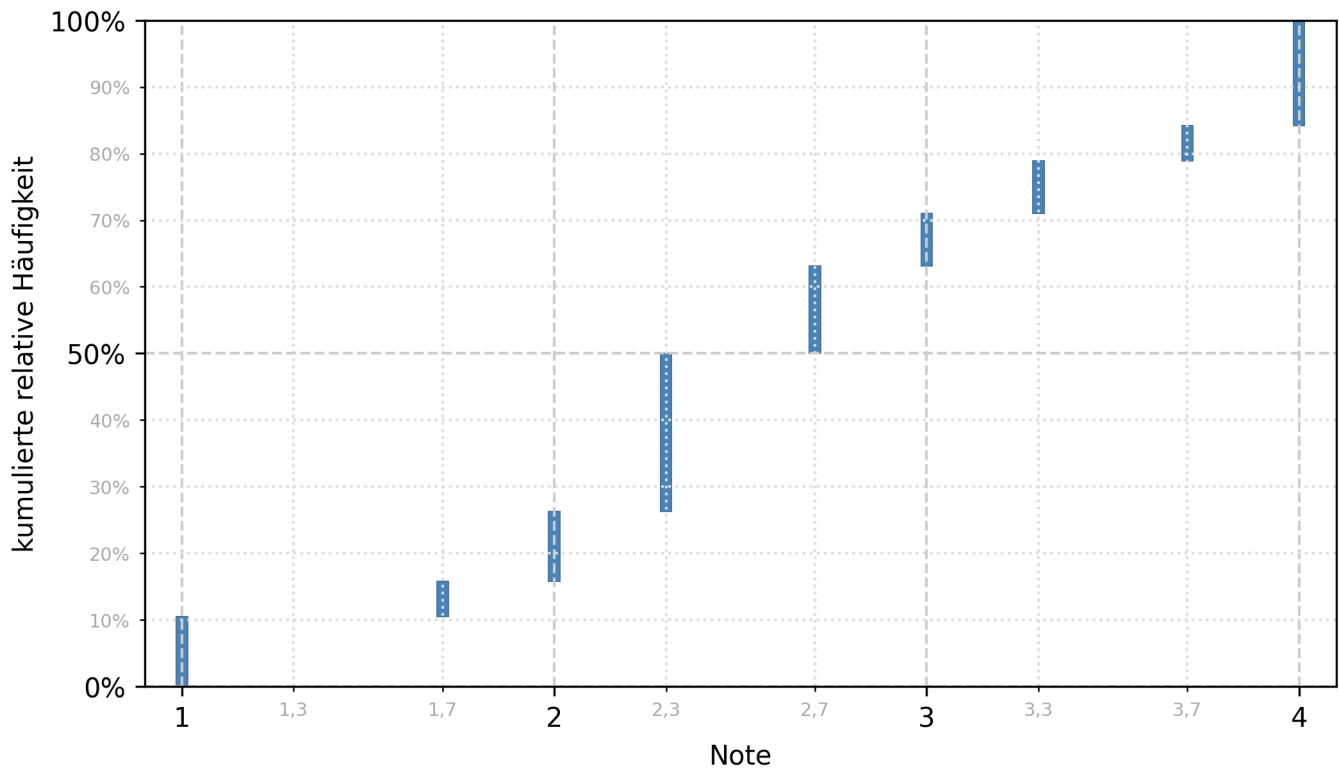

Sozialstrukturanalyse (Vorlesung & Übung)

Wintersemester 2022/23

Gesamtzahl Prüfungen: 82
Bestandene Prüfungen: 69
Bestehensquote: 84,1%

Notenverteilung der bestandenen Prüfungen

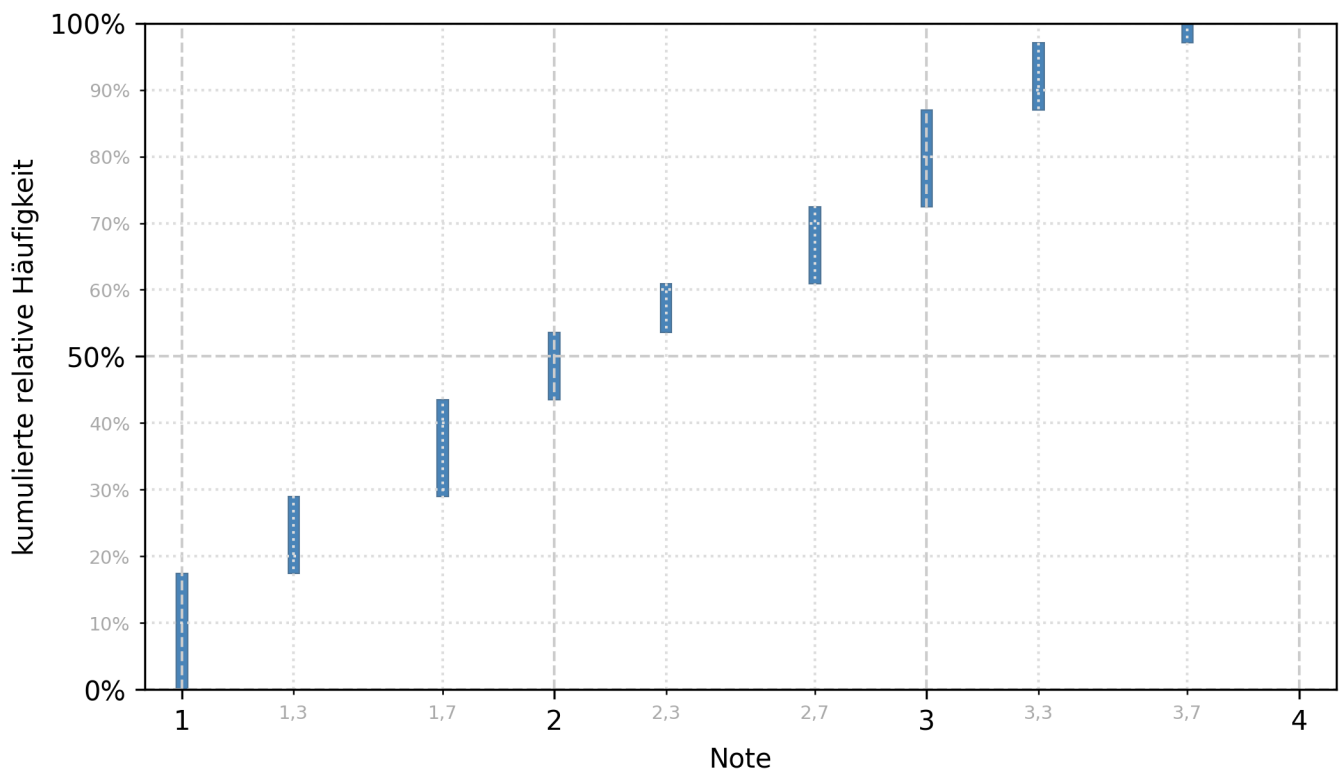

Statistik 1 (Vorlesung & Übung)

Wintersemester 2022/23

Gesamtzahl Prüfungen: 1024
Bestandene Prüfungen: 765
Bestehensquote: 74,7%

Notenverteilung der bestandenen Prüfungen

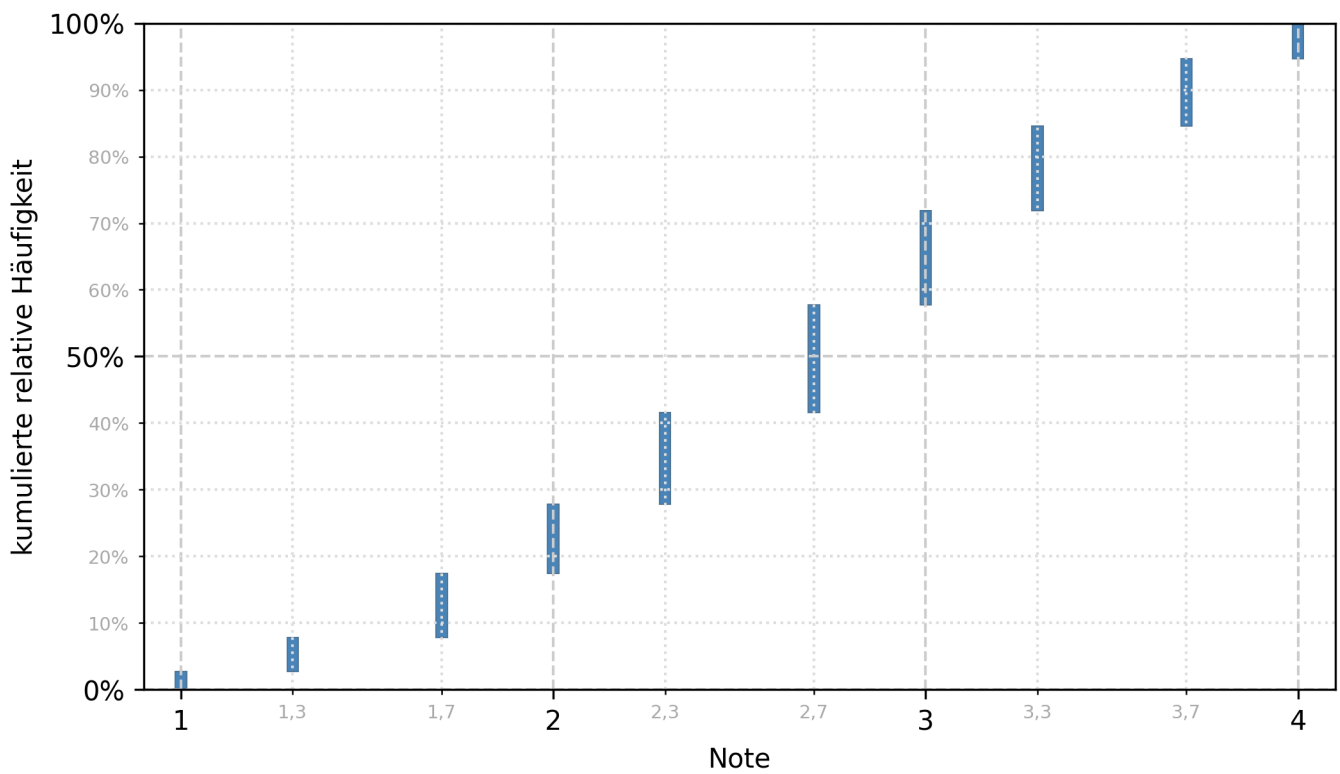

Statistik 2 (Vorlesung & Übung)

Wintersemester 2022/23

Gesamtzahl Prüfungen: 364
Bestandene Prüfungen: 220
Bestehensquote: 60,4%

Notenverteilung der bestandenen Prüfungen

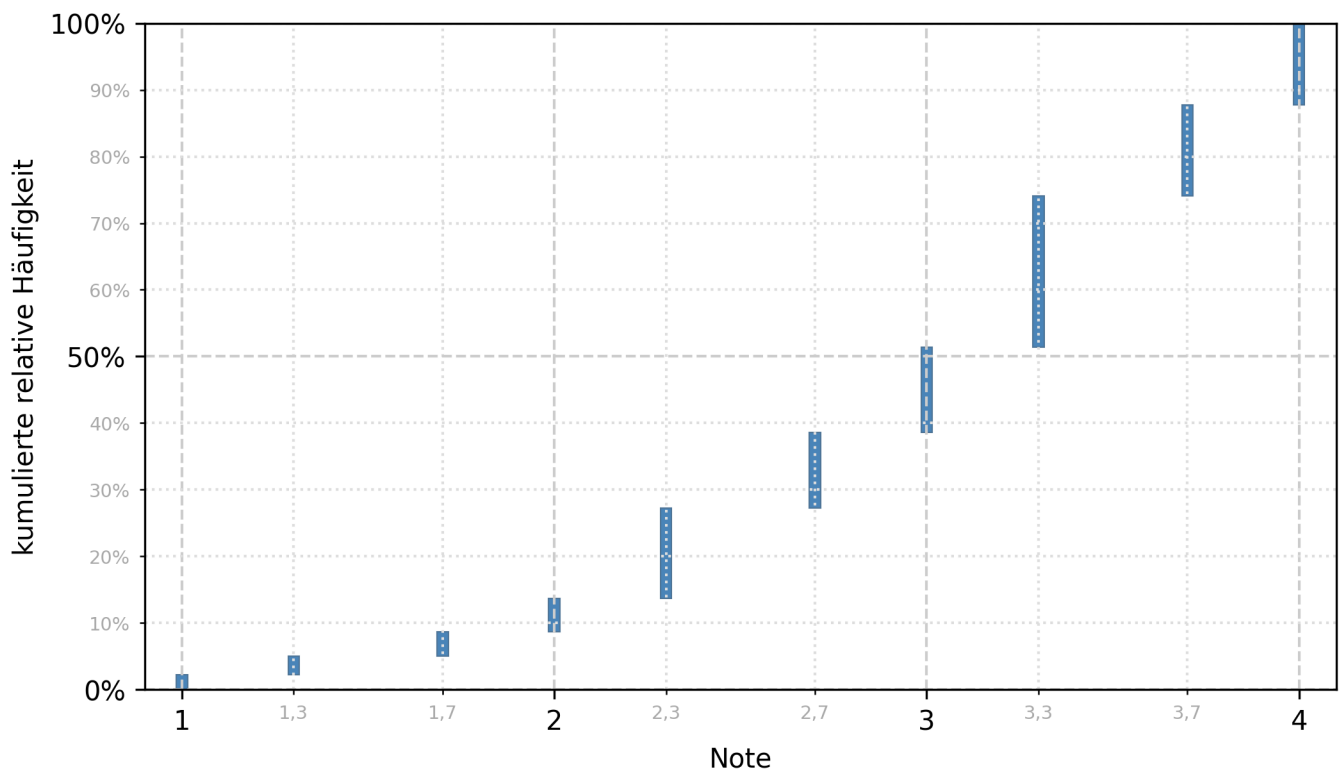

Strategic Organization Design (Vorlesung & Übung)

Wintersemester 2022/23

Gesamtzahl Prüfungen: 148
Bestandene Prüfungen: 145
Bestehensquote: 98,0%

Notenverteilung der bestandenen Prüfungen

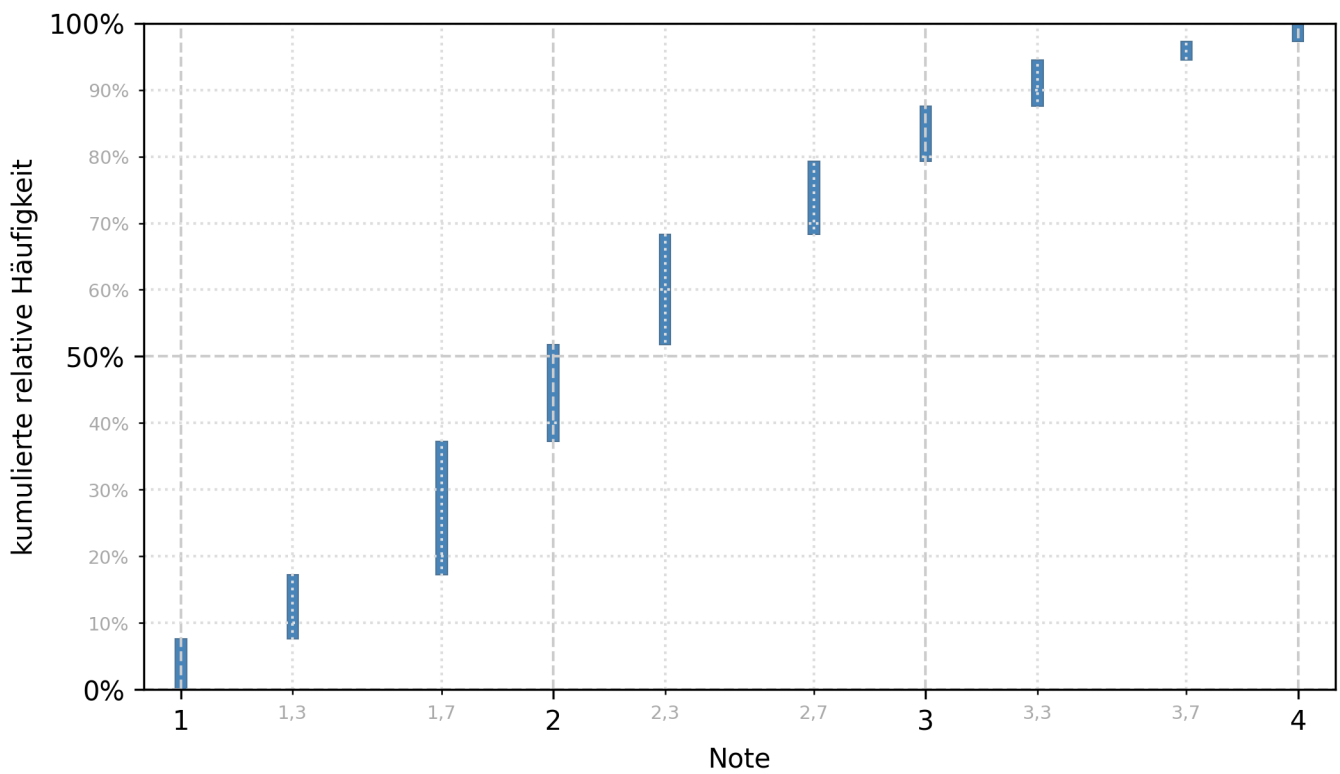

Strategy and Digitization (Modulprüfung)

Wintersemester 2022/23

Gesamtzahl Prüfungen: 89
Bestandene Prüfungen: 56
Bestehensquote: 62,9%

Notenverteilung der bestandenen Prüfungen

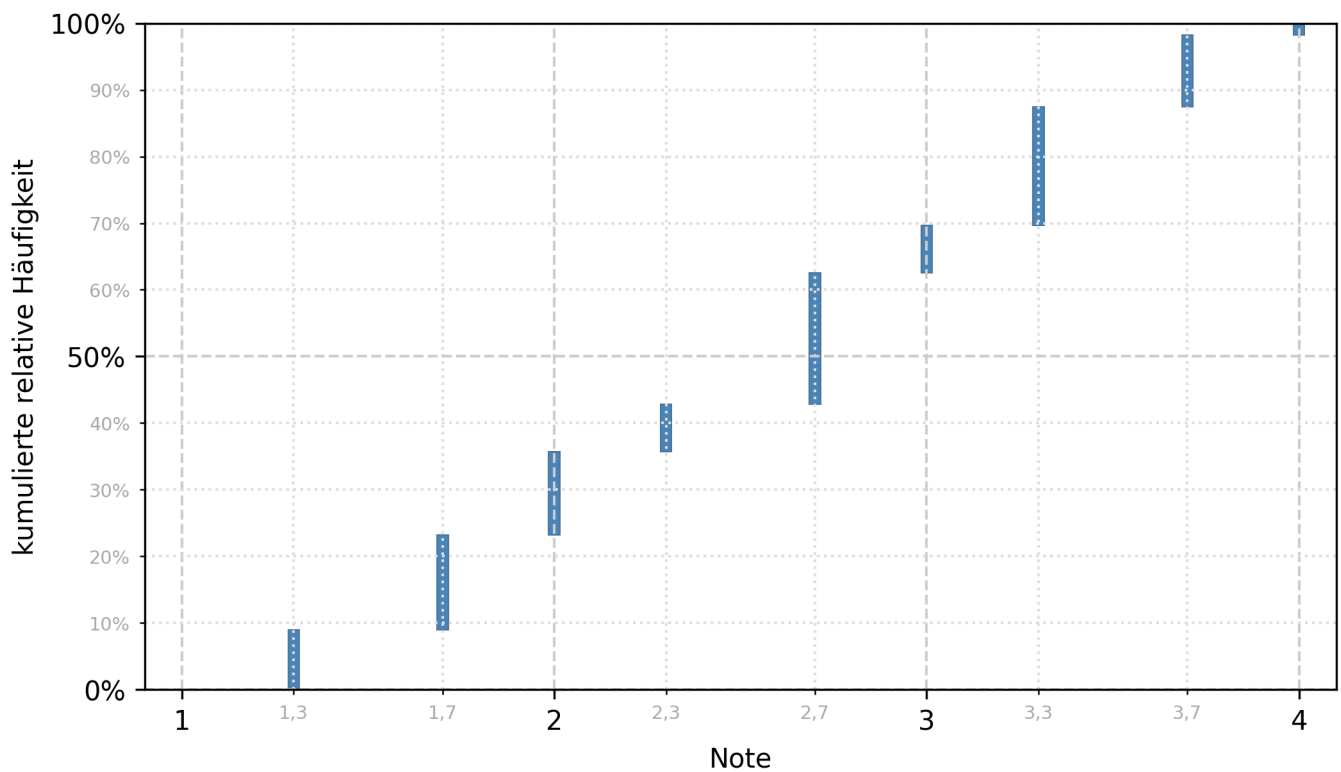

Strategy and Leadership (Vorlesung & Übung)

Wintersemester 2022/23

Gesamtzahl Prüfungen: 45
Bestandene Prüfungen: 37
Bestehensquote: 82,2%

Notenverteilung der bestandenen Prüfungen

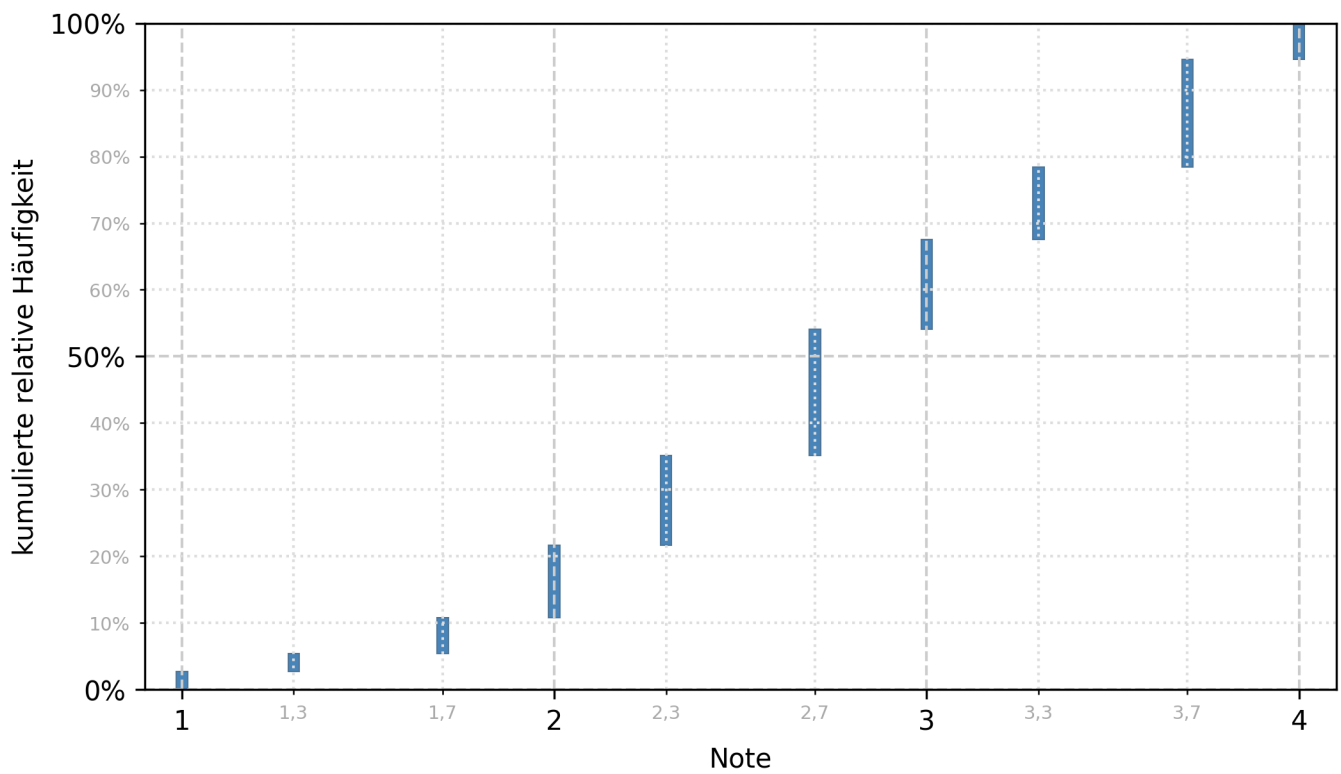

Technik des betrieblichen Rechnungswesens - Buchhaltung (Vorlesung)

Wintersemester 2022/23

Gesamtzahl Prüfungen: 86
Bestandene Prüfungen: 59
Bestehensquote: 68,6%

Notenverteilung der bestandenen Prüfungen

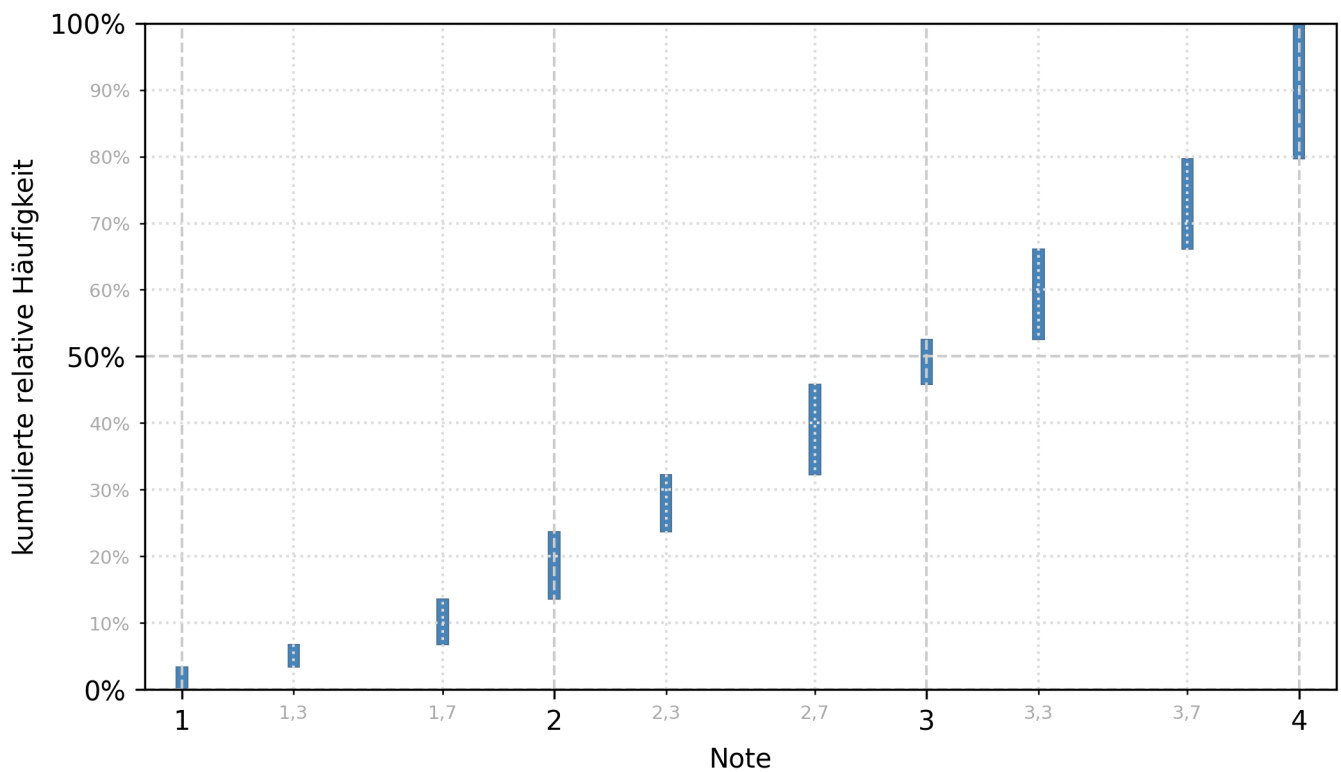

Unternehmensführung und Marketing (Vorlesung & Übung)

Wintersemester 2022/23

Gesamtzahl Prüfungen: 158
Bestandene Prüfungen: 122
Bestehensquote: 77,2%

Notenverteilung der bestandenen Prüfungen

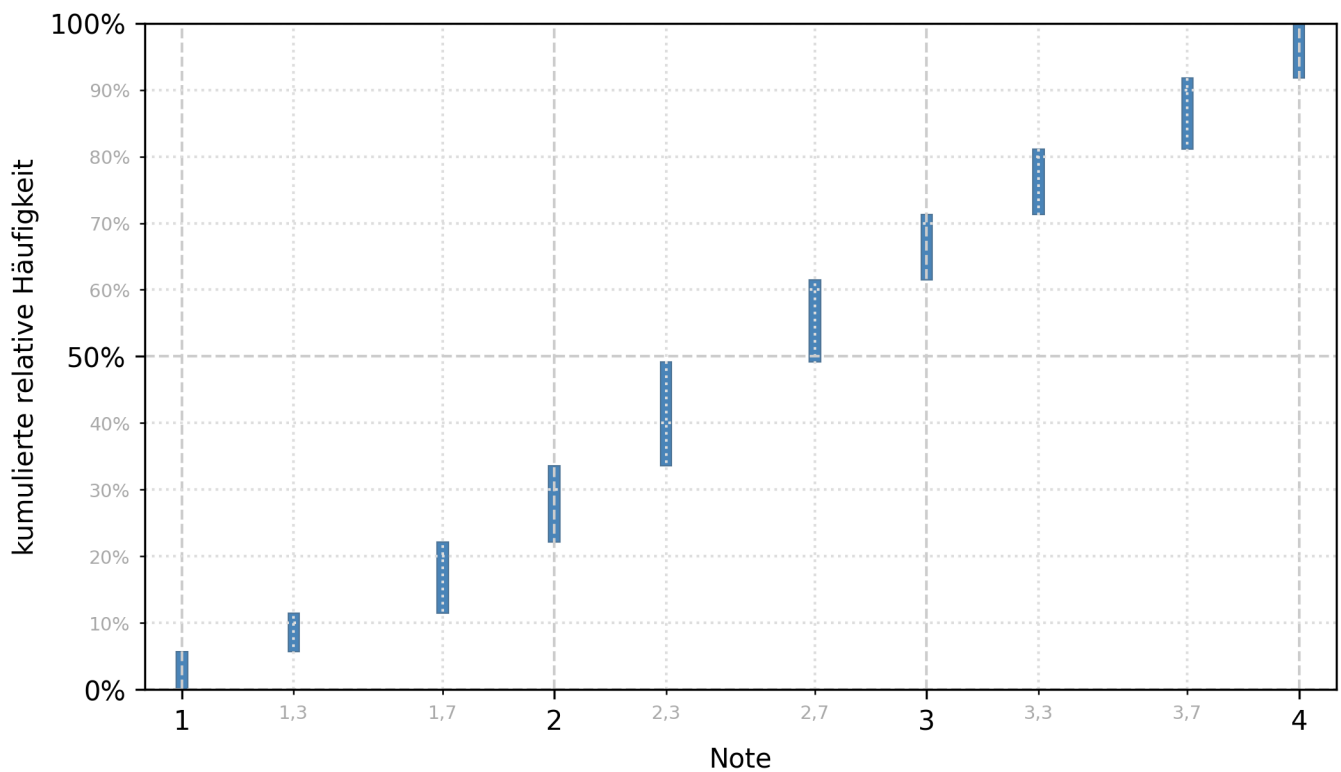

Unternehmensrechnung und Finanzierung für Nebenfachstudierende (Vorlesung)

Wintersemester 2022/23

Gesamtzahl Prüfungen: 75
Bestandene Prüfungen: 49
Bestehensquote: 65,3%

Notenverteilung der bestandenen Prüfungen

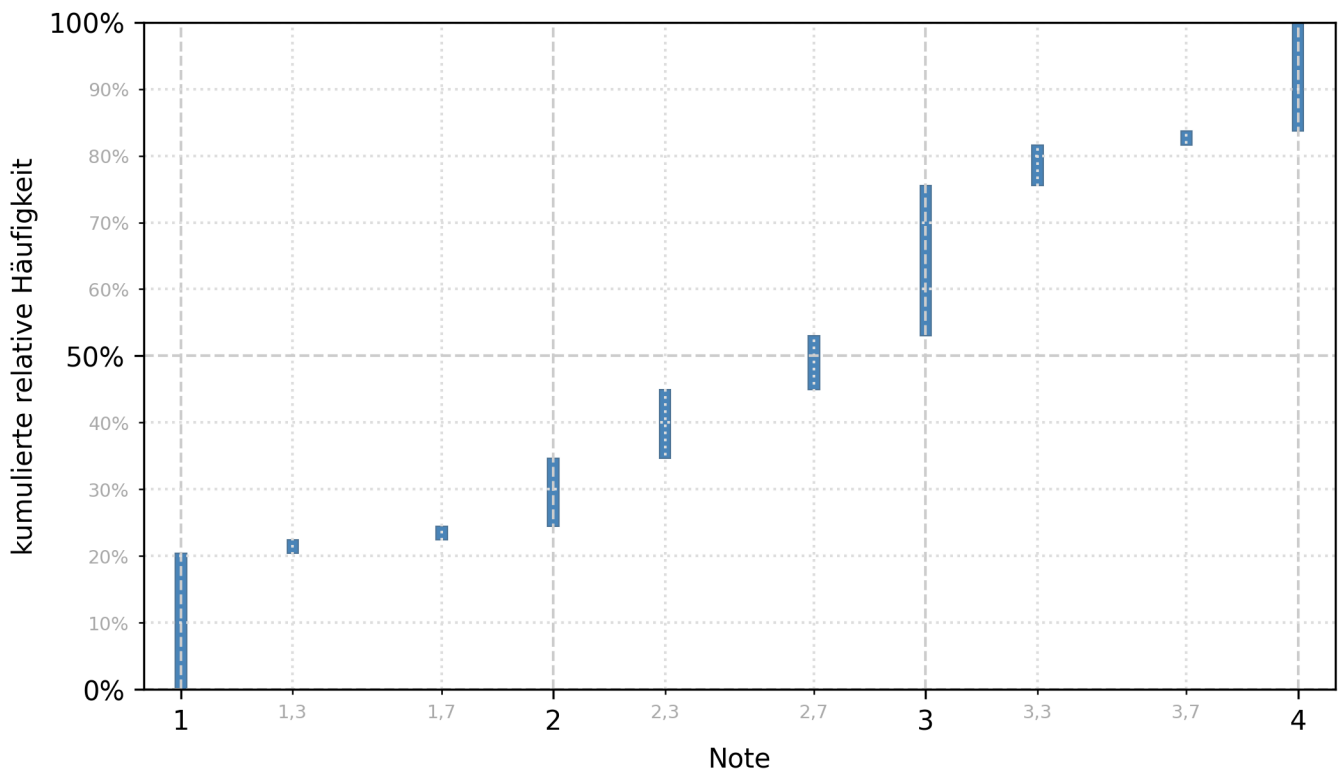

Value Based Management (Vorlesung & Übung)

Wintersemester 2022/23

Gesamtzahl Prüfungen: 99
Bestandene Prüfungen: 86
Bestehensquote: 86,9%

Notenverteilung der bestandenen Prüfungen

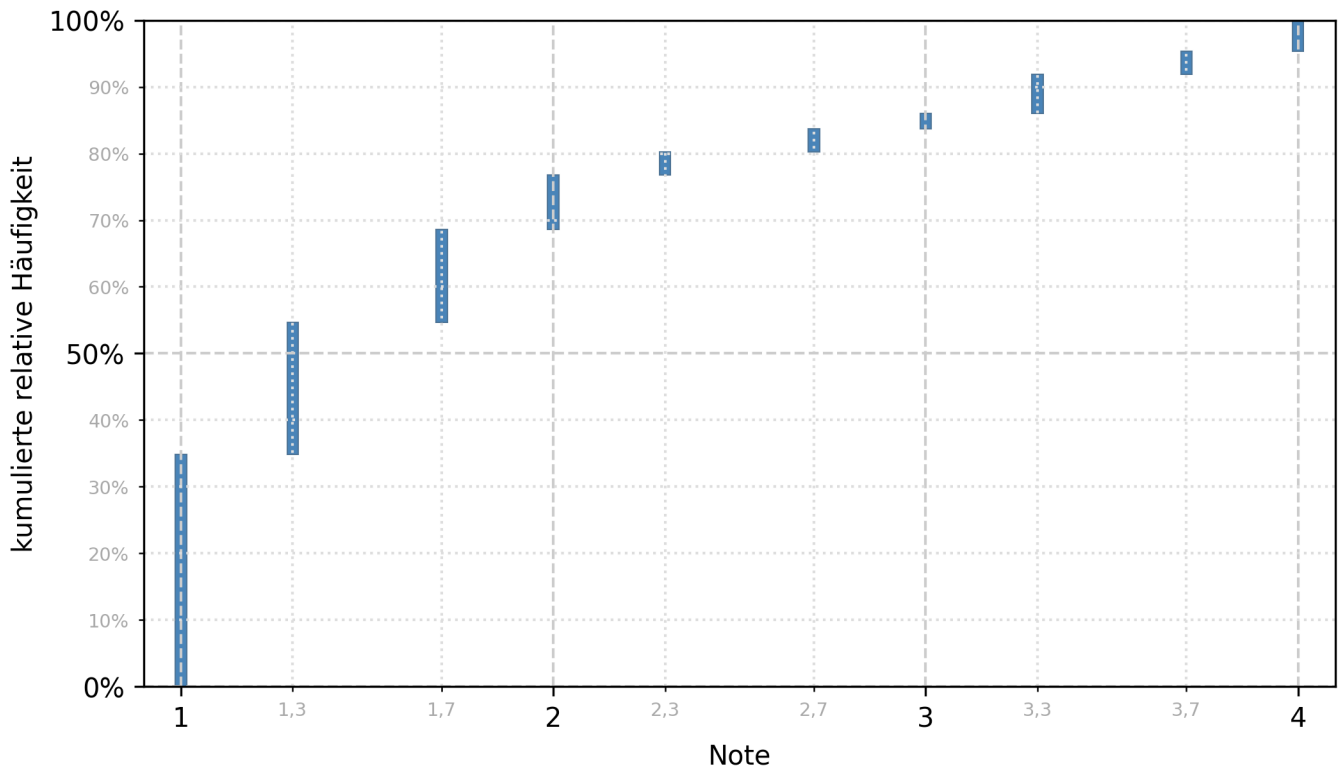

Vertiefung der Wirtschaftspsychologie (Modulprüfung)

Wintersemester 2022/23

Gesamtzahl Prüfungen: 53

Bestandene Prüfungen: 50

Bestehensquote: 94,3%

Notenverteilung der bestandenen Prüfungen

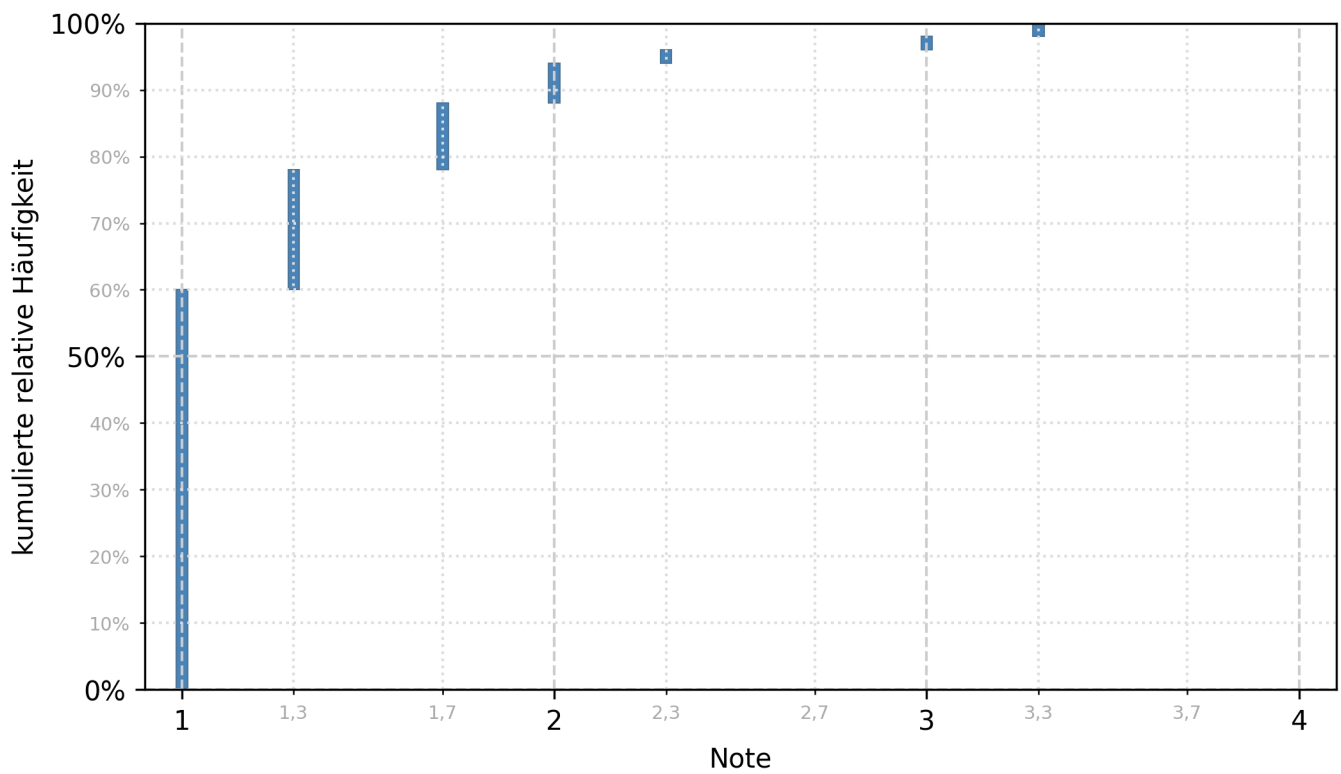

Wirtschaftsinformatik (Vorlesung & Übung)

Wintersemester 2022/23

Gesamtzahl Prüfungen: 644
Bestandene Prüfungen: 577
Bestehensquote: 89,6%

Notenverteilung der bestandenen Prüfungen

